

中華民國 111 年

2022

彰化縣稅捐統計年報

The Tax Statistical Yearbook of Changhua County

彰化縣地方稅務局 編印

Local Tax Bureau, Changhua County

中華民國 112 年 6 月出版

Published On June 2023

編製說明

- 一、本年報所列資料，以民國 111 年為主，並將本縣 10 年來資料一併刊列，俾便長期時間數列之比較，藉資察往知來。至於各年數字若與以前年度出刊各版有出入者，以本期年報所列數字為準。
- 二、本年報資料內容包括提要分析、稅收、稅源及其他、行政組織四大類。
- 三、本年報所列度量衡單位，一律採用公制；所列幣制，一律以新臺幣為單位。表內數字太長者，其單位均儘量提高，尾數四捨五入，故部分總數與細數之間，或有未能吻合情事。
- 四、本年報表內符號『—』表示無數字，『...』表示數字不明，『0』表示不足一單位，『--』表示數值無意義(如分母為零、正負值比較增減率)。
- 五、本年報各年度稅收之實徵淨額，係指「本年度實徵數」加「徵起以前年度舊欠稅數」減「退還以前年度歲入款」
- 六、本年報各表所稱「年」係指全年，「年底」係指該年 12 月底，「年度」係指會計年度，為該年 1 月 1 日起至該年 12 月 31 日止。
- 七、本年報各表資料來源，稅源係根據本局各業務單位編送之統計報表，稅收依據徵課會計報告表編製，均逐表註明以利查考。

目錄

壹、提要分析

一、歷年稅收	1
二、地價稅	3
三、土地增值稅	4
四、房屋稅	5
五、使用牌照稅	6
六、契稅	7
七、印花稅	8
八、娛樂稅	9

貳、稅收

表 2-1. 各項稅捐預算數、查定數與實徵數	10
總 計	10
一、稅 捐 收 入	12
(一)地價稅	14
(二)土地增值稅	16
(三)房屋稅	18
(四)使用牌照稅	20
(五)契稅	22
(六)印花稅	24

CONTENTS

I、Summary Analysis

1. Tax Revenues in Recent Years	1
2. Land Value Tax	3
3. Land Value Increment Tax	4
4. House Tax	5
5. Vehicle License Tax	6
6. Deed Tax	7
7. Stamp Tax	8
8. Amusement Tax	9

II、Tax Revenues

Table 2-1 Budget Amount, Audited Amount and Actual Collection	10
Grand Total	10
A. Collections of Taxes and Surtaxes	12
1. Land Value Tax	14
2. Land Value Increment Tax	16
3. House Tax	18
4. Vehicle License Tax	20
5. Deed Tax	22
6. Stamp Tax	24

(七)娛樂稅	26
(八)教育捐	28
二、工程受益費	30
三、罰鍰收入	32
(一)財務罰鍰	34
(二)罰金罰鍰	36
表 2-2.各項稅收實徵淨額與結構比	38
表 2-3.各項稅捐繳付公庫數	42
總 計	42
一、本年度	44
二、以前年度	46
三、收回以前年度繳付數	48
 參、稅源及其他	
表 3-1.地價稅稅源	50
一、稅地種類分析	50
二、減免稅地概況	52
表 3-2.土地增值稅稅源	54
一、按稅率別分	54
二、按移轉原因別分	56
表 3-3.房屋稅稅源	60

7. Amusement Tax	26
8. Education Surtax	28
B. Construction Benefit Fee	30
C. Punitive Fine Revenue	32
1. Financial Penalty	34
2. Belated Surcharge	36
Table 2-2 Net Actual Collection and Structure Ratio in Recent Years	38
Table 2-3 Taxation Forwarded to Treasury	42
Grand Total	42
A. Current Fiscal Year	44
B. Previous Fiscal Year	46
C. Tax Refund for Previous Years	48

III 、 Tax Sources and Others

Table 3-1 Sources of Land Value Tax	50
A. Analysis for the Kinds of Land	50
B. Broadview for the Reduction or Exemption of Land	52
Table 3-2 Sources of Land Value Increment Tax	54
A. By Tax Rate	54
B. By Transfer Reason	56
Table 3-3 Sources of House Tax	60

表 3-4.使用牌照稅稅源及稽徵	76
一、稅源	76
二、稽徵	78
表 3-5 契稅稅源	80
表 3-6.印花稅稅源	84
表 3-7.娛樂稅稅源	88
表 3-8.各項稅捐劃解百分率一覽表	92
表 3-9.各項稅捐現行稅率表	93
表 3-10.查(核)定開徵數、未徵數情形	102
總 計	102
一、本年度	108
二、以前年度	114
表 3-11.違章漏稅案件處理及財務罰鍰執行情形	120
表 3-12.各項稅捐稽徵成本統計	124
肆、行政組織	
表 4-1.稽徵區域劃分	126
表 4-2.組織概況	128
表 4-3.現有員額配置	130
表 4-4.現有人員人事資料統計	134
表 4-5.歲出預決算數	136

Table 3-4 Sources and Levy of Vehicle License Tax	76
A. Sources of Vehicle License Tax	76
B. Levy of Vehicle License Tax	78
Table 3-5 Sources of Deed Tax	80
Table 3-6 Sources of Stamp Tax.....	84
Table 3-7 Sources of Amusement Tax.....	88
Table 3-8 The Distribution Rate of Current Taxes	92
Table 3-9 Current Tax Rates for Taxation	93
Table 3-10 The Management of Opening Collection for Assessed (Verified) and of Tax Not Collected.....	102
Grand Total	102
A. Current Fiscal Year.....	108
B. Previous Fiscal Years.....	114
Table 3-11 The Management of Tax Evasion Law and Execution Status of Fine.....	120
Table 3-12 Cost of Tax Levying	124

IV 、Administrative Organization

Table 4-1 Service Districts of Headquarter and Branches.....	126
Table 4-2 Organization of Headquarter and Branches	128
Table 4-3 Allocation of the Personnel	130
Table 4-4 Personnel Statistics	134
Table 4-5 The Budget and Final Accounts of Annual Expenditure.....	136

壹、提要分析

I. Summary Analysis

一、歷年稅收

依據財政收支劃分法第12條規定，直轄市及縣(市)稅(即地方稅)包含地價稅、田賦(目前停徵)、土地增值稅、房屋稅、使用牌照稅、契稅、印花稅、娛樂稅及特別稅課。稅課收入為地方政府重要自主歲入財源，本縣111年度各項地方稅實徵淨額121億9,314萬元，較預算數112億434萬元增加9億8,880萬元(或8.83%)，又各稅目之實徵淨額以使用牌照稅40億1,678萬元(占32.94%)最高，房屋稅30億1,527萬元(占24.73%)次之，地價稅22億8,837萬元(占18.77%)再次之。至較預算數增加部分，金額係以房屋稅增加2億5,785萬元最多，幅度則以契稅增加43.71%最明顯。

歷年地方稅稅收統計

單位：新臺幣千元、%

年度別	預算數	實徵淨額	實徵淨額較預算數 增(減)數		實徵淨額較上年度 增(減)數	
				百分比		百分比
102年	10,900,760	11,359,787	459,027	4.21	1,121,217	10.95
103年	11,095,919	11,484,080	388,161	3.50	124,293	1.09
104年	11,547,424	11,741,308	193,884	1.68	257,228	2.24
105年	11,642,759	11,374,502	-268,257	-2.30	-366,806	-3.12
106年	10,742,311	11,839,996	1,097,685	10.22	465,494	4.09
107年	11,045,545	12,570,753	1,525,208	13.81	730,757	6.17
108年	11,417,402	12,451,778	1,034,376	9.06	-118,975	-0.95
109年	11,741,886	12,695,550	953,664	8.12	243,772	1.96
110年	11,382,870	12,176,920	794,050	6.98	-518,630	-4.09
111年	11,204,340	12,193,140	988,800	8.83	16,220	0.13

備註：本表預算數與實徵淨額為稅課收入(不含教育捐)

111年度地方稅預算數與實徵淨額統計

單位：新臺幣千元、%

稅目別	預算數	實徵淨額	實徵淨額較預算數		實徵淨額較上年度		結構占比		110年度 實徵淨額
			增(減)數	百分比	增(減)數	百分比	預算	實徵淨額	
總計	11,204,340	12,193,140	988,800	8.83	16,220	0.13	100	100	12,176,920
地價稅	2,070,000	2,288,365	218,365	10.55	65,672	2.95	18.47	18.77	2,222,693
土地增值稅	2,000,000	2,135,987	135,987	6.80	-207,116	-8.84	17.85	17.52	2,343,103
房屋稅	2,757,419	3,015,271	257,852	9.35	44,131	1.49	24.61	24.73	2,971,140
使用牌照稅	3,855,000	4,016,776	161,776	4.20	40,380	1.02	34.41	32.94	3,976,396
契稅	211,921	304,556	92,635	43.71	17,893	6.24	1.89	2.50	286,663
印花稅	260,000	368,895	108,895	41.88	32,745	9.74	2.32	3.03	336,150
娛樂稅	50,000	63,289	13,289	26.58	22,514	55.22	0.45	0.52	40,775

111年度地方稅預算數及實徵淨額占比

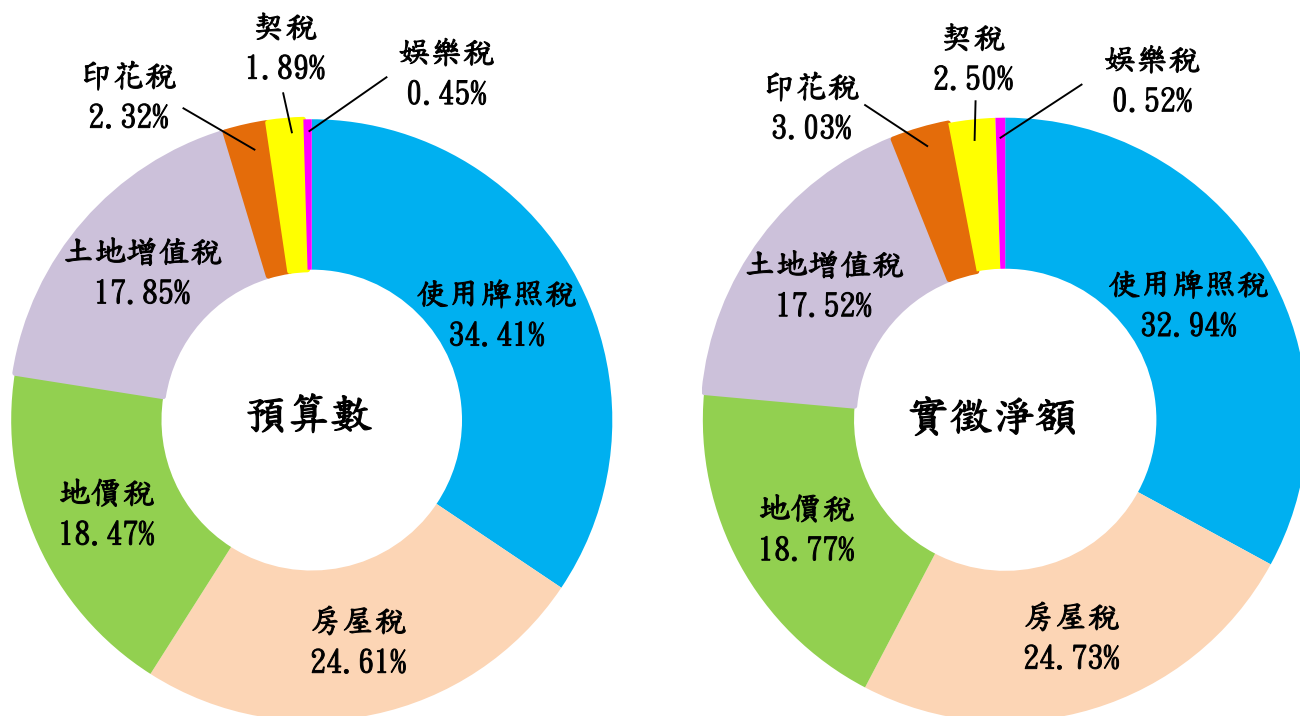

二、地價稅

本縣111年度地價稅實徵淨額計22億8,837萬元，較110年度22億2,269萬元增加6,567萬元(或2.95%)，增加之主要原因，係公告地價調整及加強清查。

觀察稅源資料，本縣 111年度地價稅之稅地計16,137公頃，按稅地種類分，包含一般土地 12,298 公頃(占76.21%)、自用住宅用地1,941公頃(占12.03%)、工礦業等用地1,814公頃(占11.24%)及公共設施保留地84公頃(占0.52%)。

歷年地價稅預算數與實徵淨額比較圖

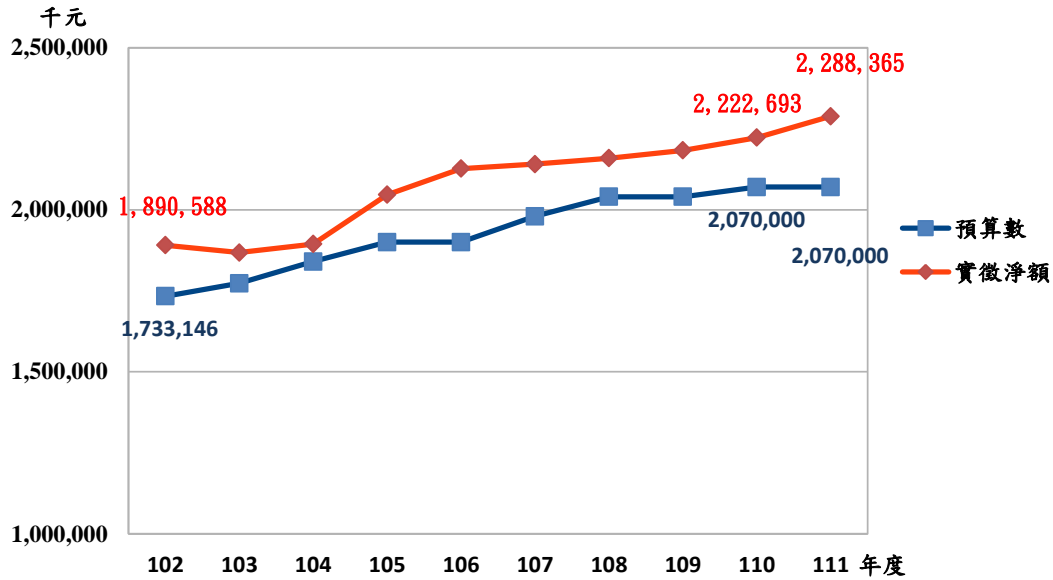

111年度地價稅稅地種類結構圖

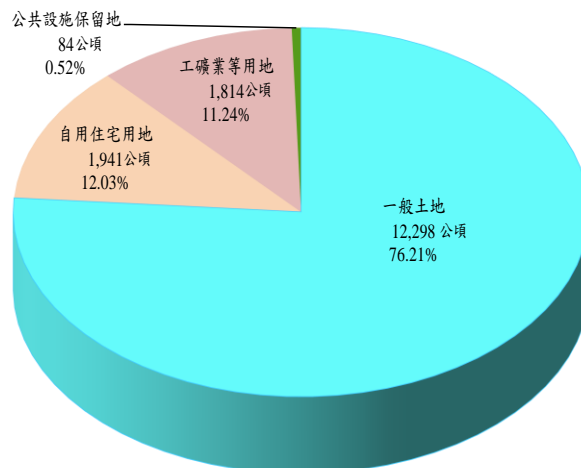

三、土地增值稅

本縣111年度土地增值稅實徵淨額計21億3,599萬元，較110年度23億4,310萬元減少2億712萬元(或8.84%)，減少之主要原因，係受整體經濟衰退、利率調升及烏俄戰爭等不確定因素影響，土地交易量相對降低。

觀察稅源資料，本縣 111年度土地增值稅之應稅案件共28,117筆，按稅率分，包含稅率20%計18,477筆(占65.71%)、稅率40%計6,811筆(占24.22%)、稅率30%計1,388筆(占4.94%)、自用住宅用地稅率10%計1,331筆(占4.73%)及其他計110筆(占0.39%)。

歷年土地增值稅預算數與實徵淨額比較圖

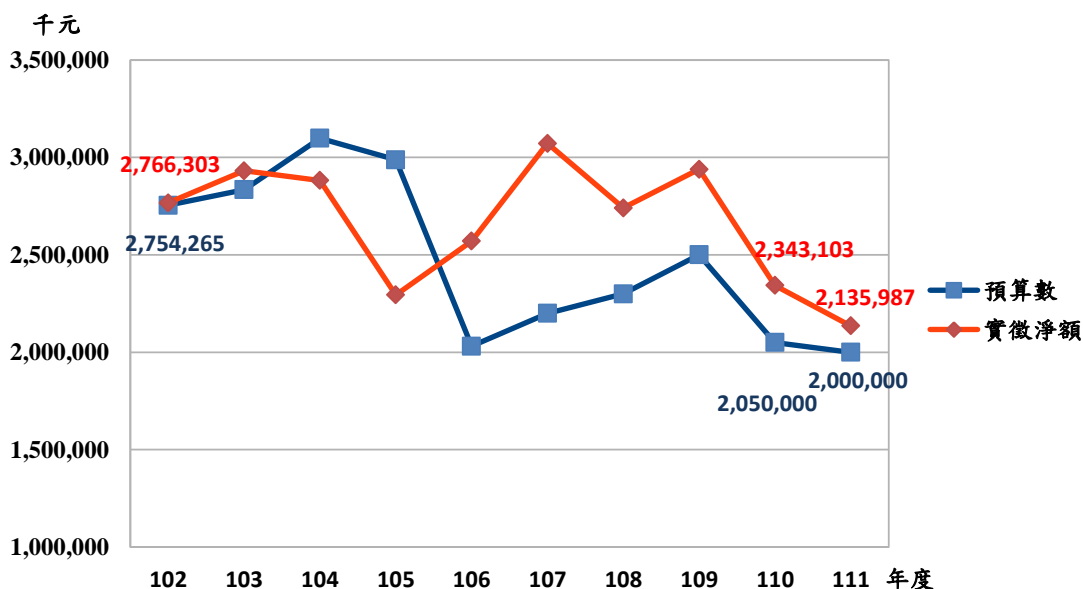

111年度土地增值稅應稅案件稅率結構圖

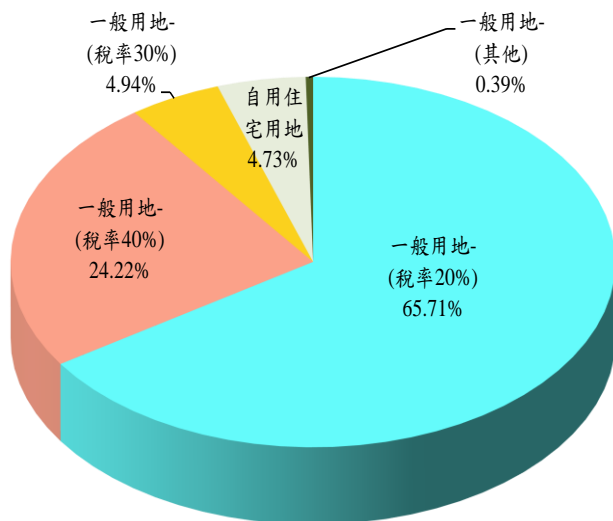

四、房屋稅

本縣111年度房屋稅實徵淨額計30億1,527萬元，較110年度29億7,114萬元增加4,413萬元(或1.49%)，增加之主要原因，係加強稽徵及新建房屋數量增加。

觀察稅源資料，本縣111年度房屋稅之應稅房屋面積共101,725,993平方公尺，按細項分，以住家用-自住或公益出租用57,263,431平方公尺(占56.29%)最多，非住家用-營業用32,252,109平方公尺(占31.70%)次之，至最少為非住家用-私人醫院診所或自由職業事務所用370,667平方公尺(占0.36%)。

歷年房屋稅預算數與實徵淨額比較圖

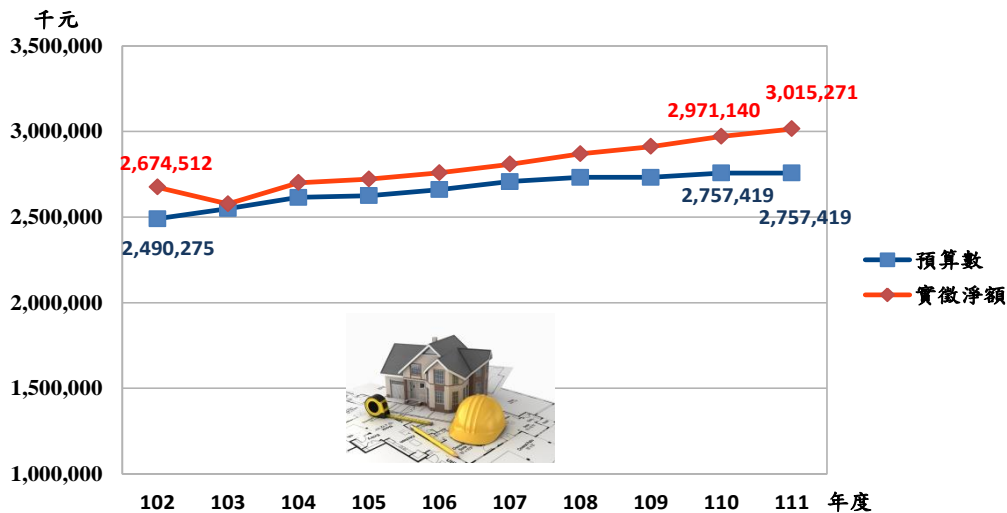

111年度房屋稅應稅房屋面積結構圖

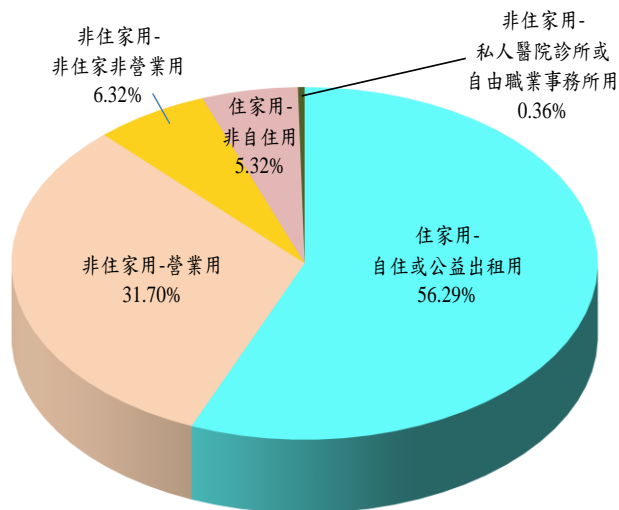

五、使用牌照稅

本縣111年度使用牌照稅實徵淨額計40億1,678萬元，較110年度39億7,640萬元增加4,038萬元(或1.02%)，增加之主要原因，係車輛數量成長，且持續加強稽徵。

觀察稅源資料，本縣 111年度使用牌照稅之應稅車輛共489,283輛，按車種分，以小客車371,244輛(占75.88%)最多，貨車86,480輛(占17.67%)次之，最少為大客車861輛(占0.18%)。

歷年使用牌照稅預算數與實徵淨額比較圖

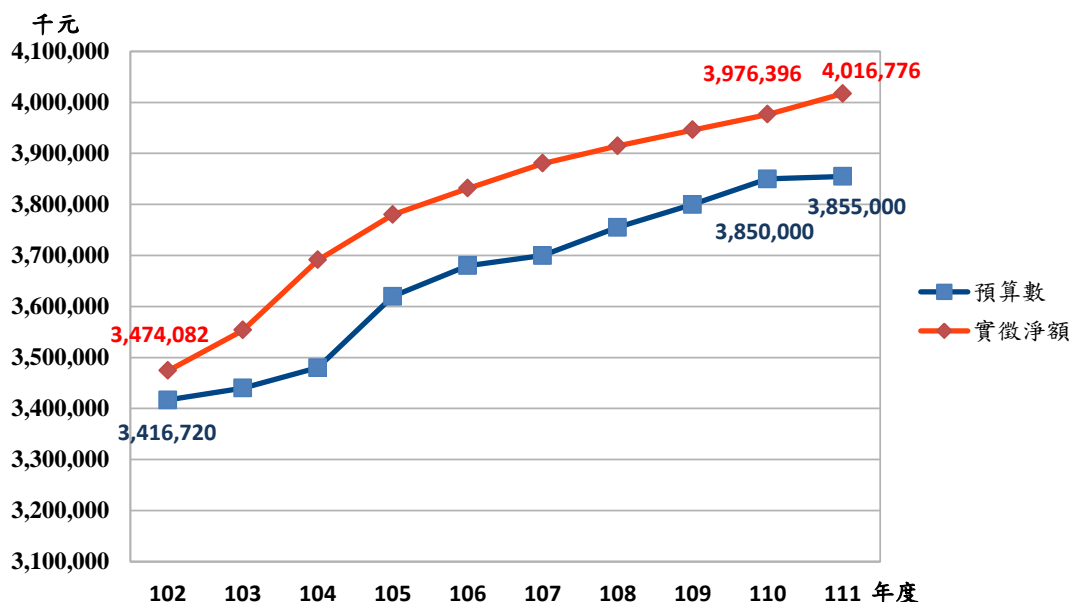

111年度使用牌照稅應稅車輛結構圖

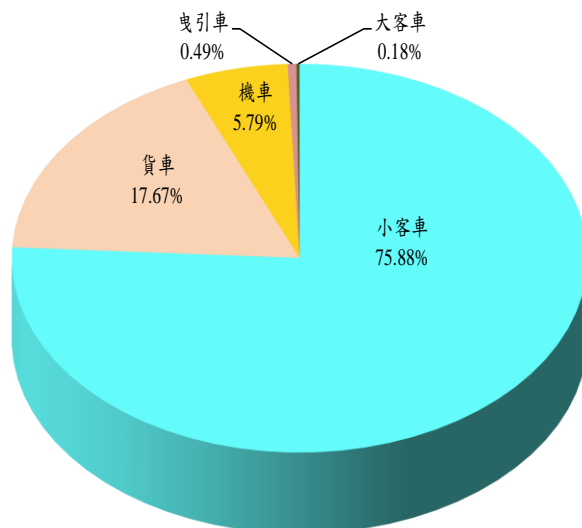

六、契稅

本縣111年度契稅實徵淨額計3億456萬元，較110年度2億8,666萬元增加1,789萬元(或6.24%)，增加之主要原因，係大批預售屋陸續完工移轉及廠房移轉案件增加。

觀察稅源資料，本縣 111年度契稅之應稅件數共12,016件，按種類分，以買賣移轉8,952件(占74.50%)最多，贈與移轉2,977件(占24.78%)次之，兩者合計之比重高達9成9。

歷年契稅預算數與實徵淨額比較圖

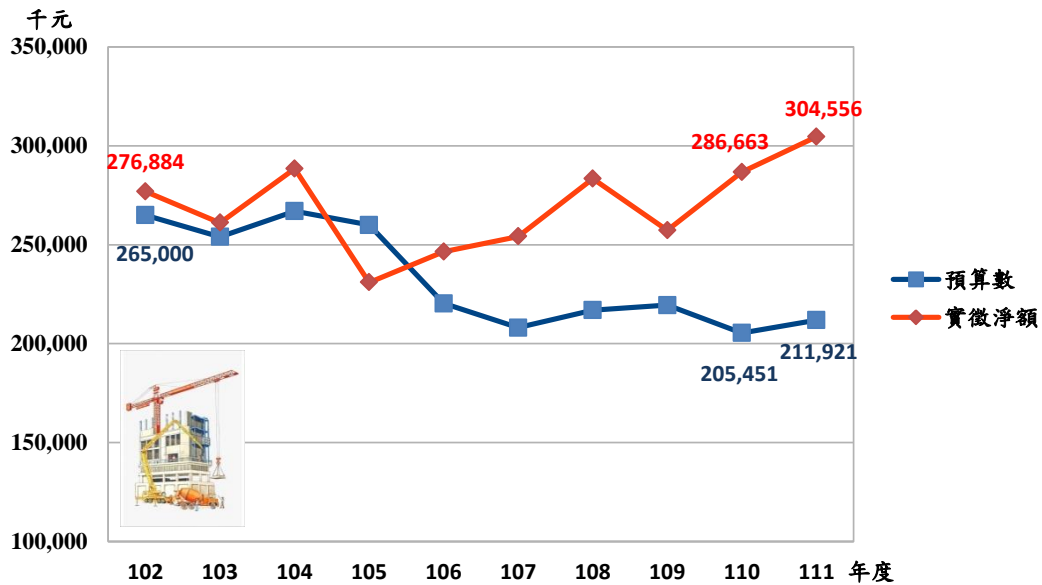

111年度契稅應稅件數種類結構圖

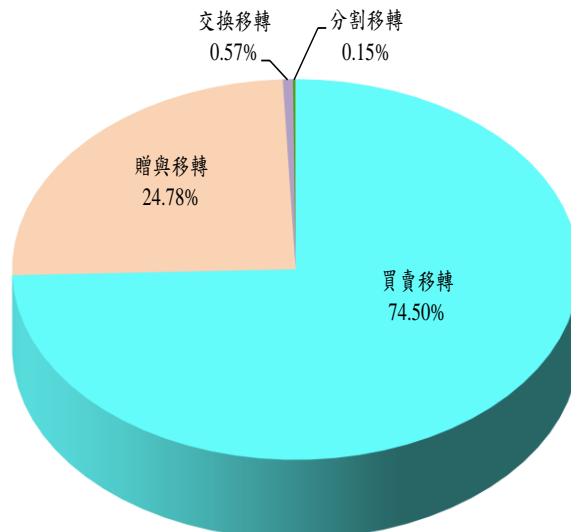

七、印花稅

本縣111年度印花稅實徵淨額計3億6,890萬元，較110年度3億3,615萬元增加3,275萬元(或9.74%)，增加之主要原因，係營建工程、綠能相關承攬案件增加、醫療保險業銀錢收據增加及升息致銀行業放款利息增加，稅收相對成長。

印花稅之繳款方式計有3種，觀察稅源資料，本縣 111年度印花稅按稅收金額多寡分，以大額繳納占47.42%最多、彙總自繳稅額占43.98%次之、出售印花稅票占8.60%再次之。

歷年印花稅預算數與實徵淨額比較圖

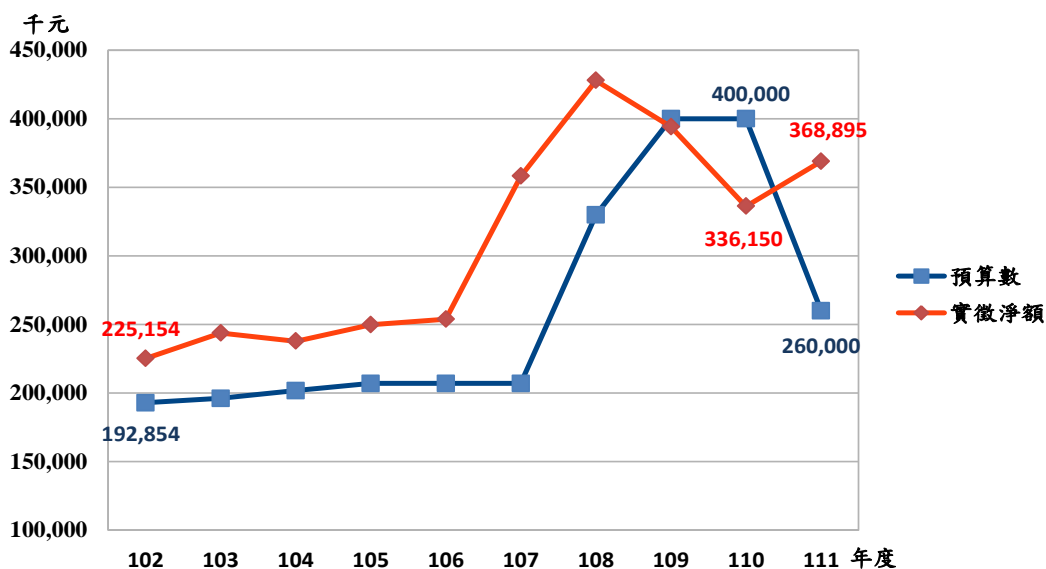

111年度印花稅繳款方式結構圖

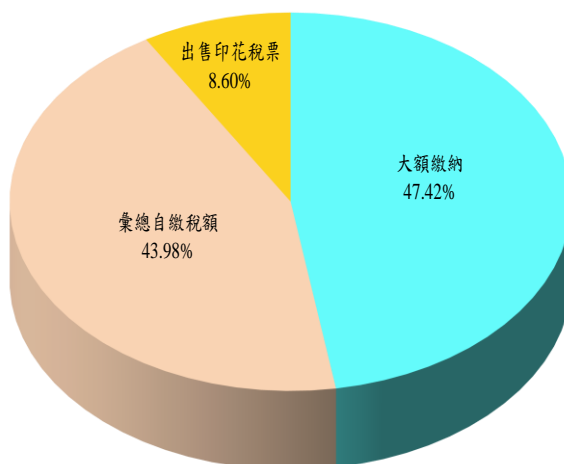

八、娛樂稅

本縣111年度娛樂稅實徵淨額計6,329萬元，較110年度4,078萬元增加2,251萬元(或55.22%)，增加之主要原因，係嚴重特殊傳染性肺炎(COVID-19)逐漸趨緩、警戒降級，民眾增加娛樂休閒活動，電影業、高爾夫球業、電子遊戲機業、視聽歌唱業及娃娃機業等稅收大幅增加。

觀察稅源資料，本縣 111年度娛樂稅之代徵業者計1,043家，按細項分，以具娛樂性之選物販賣機(即夾娃娃機店)577家(占55.32%)最多、視聽視唱業203家(占19.46%)次之，電子遊戲機126家(占12.08%)再次之。

歷年娛樂稅預算數與實徵淨額比較圖

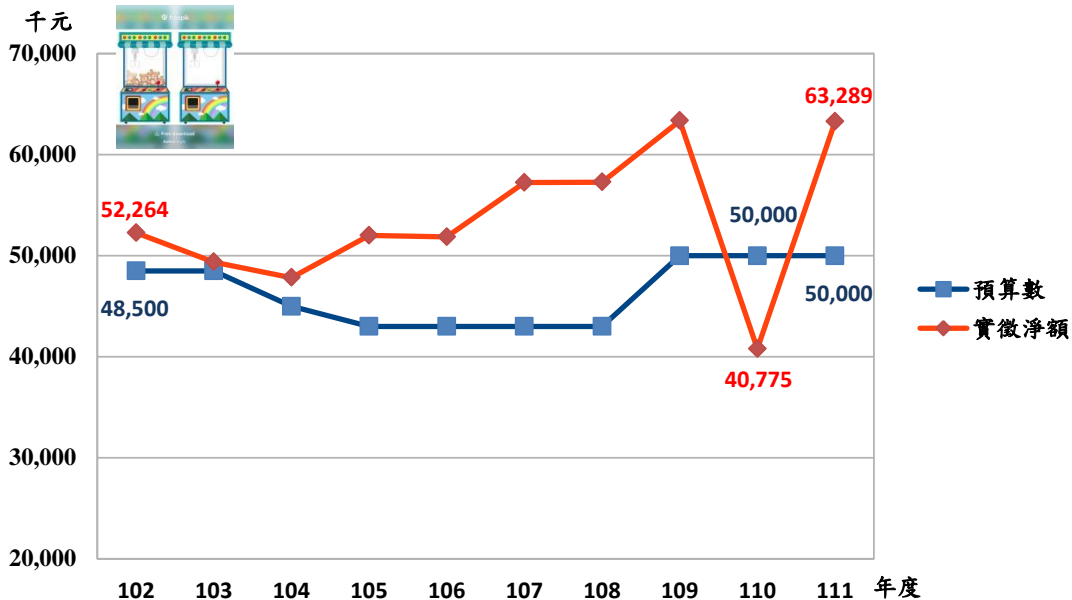

111年度娛樂稅代徵業者結構圖

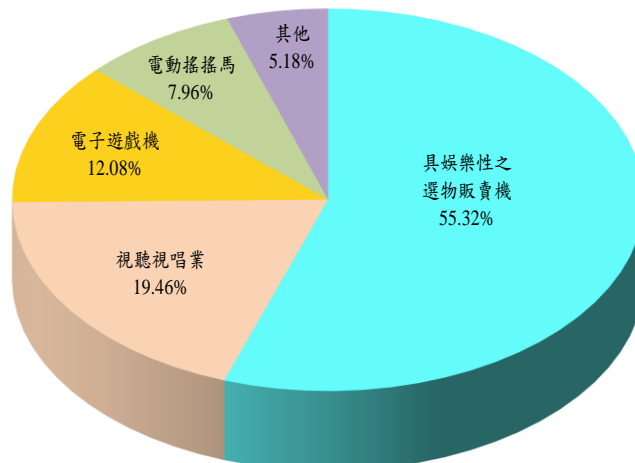

貳、稅 收

II. Tax Revenues

表 2-1 各項稅捐預算數、查定數與實徵數
總計

單位：新臺幣元

會計年度(月)別 Fiscal Year (Month)		預算數 (1) Budget Amount	查定數 Audited Amount		
			合計 (2)=(3)+(4) Total	本年度 (3) Current FY	以前年度 (4) Previous FY
民國102年度	FY 2013	10,930,760,000	12,565,228,274	11,445,371,315	1,119,856,959
民國103年度	FY 2014	11,125,919,000	12,626,916,188	11,664,326,209	962,589,979
民國104年度	FY 2015	11,567,424,000	12,714,310,051	11,813,026,562	901,283,489
民國105年度	FY 2016	11,662,759,000	12,479,485,961	11,588,953,816	890,532,145
民國106年度	FY 2017	10,762,311,000	12,925,646,265	11,910,674,791	1,014,971,474
民國107年度	FY 2018	11,063,545,000	13,590,729,999	12,667,362,534	923,367,465
民國108年度	FY 2019	11,437,402,000	13,499,681,603	12,555,137,898	944,543,705
民國109年度	FY 2020	11,760,386,000	13,652,202,178	12,667,445,552	984,756,626
民國110年度	FY 2021	11,399,870,000	13,103,505,124	12,238,466,950	865,038,174
民國 111年度	FY 2022	11,218,340,000	13,125,401,099	12,265,361,913	860,039,186
1月	Jan.	221,891,000	1,210,714,122	344,009,101	866,705,021
2月	Feb.	211,450,000	336,080,052	335,833,867	246,185
3月	Mar.	449,226,000	555,584,309	553,768,876	1,815,433
4月	Apr.	2,448,141,000	3,951,780,558	3,951,164,494	616,064
5月	May	2,855,114,000	3,184,363,480	3,182,544,786	1,818,694
6月	June	1,389,731,000	254,774,934	248,647,417	6,127,517
7月	July	286,861,000	255,012,159	252,878,213	2,133,946
8月	Aug.	226,588,000	202,983,518	200,882,217	2,101,301
9月	Sep.	240,300,000	207,271,988	206,233,780	1,038,208
10月	Oct.	281,058,000	319,235,203	318,664,190	571,013
11月	Nov.	1,431,520,000	2,469,532,878	2,469,215,536	317,342
12月	Dec.	1,176,460,000	178,067,898	201,519,436	-23,451,538

資料來源：根據本局徵課會計報告表WAA416及WAA40CP1編製。

說明：1、1月份之以前年度查定數含上年度結轉數。

2、總計 = 稅捐收入 + 工程受益費 + 罰鍰收入，稅捐收入 = 地價稅 + ... + 教育捐，罰鍰收入 = 財務罰鍰 + 罰金罰

Table 2-1 Budget Amount, Audited Amount and Actual Collection
Grand Total

Unit : N.T.\$

實徵數 Actual Collection			退還以前 年度收入數 (8) Refund for Revenues of Privious FY	實徵淨額 (9)=(5)-(8) Net Actual Collection	實徵淨額 占預算數% (10)=(9)/(1) Net Actual Collection/ Budget Amount
合計 (5)=(6)+(7) Total	本年度 (6) Current FY	以前年度 (7) Previous FY			
11,458,771,733	11,066,598,564	392,173,169	26,528,861	11,432,242,872	104.59
11,578,498,199	11,310,415,656	268,082,543	37,603,591	11,540,894,608	103.73
11,811,458,384	11,531,642,443	279,815,941	21,144,666	11,790,313,718	101.93
11,435,369,902	11,196,859,668	238,510,234	19,555,348	11,415,814,554	97.88
11,911,001,326	11,564,941,137	346,060,189	28,561,896	11,882,439,430	110.41
12,637,291,879	12,357,885,729	279,406,150	28,357,622	12,608,934,257	113.97
12,512,836,195	12,223,628,187	289,208,008	25,050,245	12,487,785,950	109.18
12,787,186,404	12,459,820,872	327,365,532	62,014,740	12,725,171,664	108.20
12,236,852,189	12,049,362,531	187,489,658	26,810,727	12,210,041,462	107.11
12,253,442,788	12,078,856,592	174,586,196	29,764,753	12,223,678,035	108.96
363,367,011	313,741,320	49,625,691	6,497,646	356,869,365	160.83
291,101,050	276,777,950	14,323,100	9,920,364	281,180,686	132.98
633,204,079	605,648,512	27,555,567	4,209,081	628,994,998	140.02
2,544,532,788	2,532,447,666	12,085,122	1,389,997	2,543,142,791	103.88
3,288,250,309	3,275,977,750	12,272,559	593,977	3,287,656,332	115.15
1,319,140,379	1,305,904,201	13,236,178	984,897	1,318,155,482	94.85
362,023,876	351,863,826	10,160,050	590,523	361,433,353	126.00
257,420,155	243,759,752	13,660,403	1,479,325	255,940,830	112.95
225,012,750	218,167,598	6,845,152	2,094,375	222,918,375	92.77
284,816,126	279,860,338	4,955,788	1,165,005	283,651,121	100.92
1,767,924,269	1,762,543,129	5,381,140	439,087	1,767,485,182	123.47
916,649,996	912,164,550	4,485,446	400,476	916,249,520	77.88

表 2-1 各項稅捐預算數、查定數與實徵數 (續1)

一、稅捐收入

單位：新臺幣元

會計年度(月)別 Fiscal Year (Month)		預算數 (1) Budget Amount	查定數 Audited Amount		
			合計 (2)=(3)+(4) Total	本年度 (3) Current FY	以前年度 (4) Previous FY
民國102年度	FY 2013	10,900,760,000	12,241,640,929	11,379,143,052	862,497,877
民國103年度	FY 2014	11,095,919,000	12,367,902,484	11,619,411,885	748,490,599
民國104年度	FY 2015	11,547,424,000	12,549,772,076	11,789,485,294	760,286,782
民國105年度	FY 2016	11,642,759,000	12,294,176,719	11,538,526,058	755,650,661
民國106年度	FY 2017	10,742,311,000	12,728,221,406	11,863,681,891	864,539,515
民國107年度	FY 2018	11,045,545,000	13,401,315,080	12,641,482,809	759,832,271
民國108年度	FY 2019	11,417,402,000	13,304,016,548	12,520,403,513	783,613,035
民國109年度	FY 2020	11,741,886,000	13,449,120,989	12,634,553,444	814,567,545
民國110年度	FY 2021	11,382,870,000	12,898,338,984	12,207,126,137	691,212,847
民國 111年度	FY 2022	11,204,340,000	12,920,087,909	12,239,891,244	680,196,665
1月	Jan.	221,821,000	1,036,430,449	342,168,012	694,262,437
2月	Feb.	211,357,000	334,376,519	334,988,906	-612,387
3月	Mar.	448,797,000	551,510,111	551,753,572	-243,461
4月	Apr.	2,447,657,000	3,947,272,108	3,947,431,443	-159,335
5月	May	2,853,138,000	3,180,283,450	3,179,211,187	1,072,263
6月	June	1,388,115,000	250,669,427	245,075,413	5,594,014
7月	July	285,347,000	252,574,069	251,039,846	1,534,223
8月	Aug.	225,703,000	201,942,533	200,252,242	1,690,291
9月	Sep.	239,517,000	206,784,015	206,158,331	625,684
10月	Oct.	279,723,000	318,387,620	318,185,818	201,802
11月	Nov.	1,429,631,000	2,466,273,453	2,466,287,778	-14,325
12月	Dec.	1,173,534,000	173,584,155	197,338,696	-23,754,541

資料來源：根據本局徵課會計報告表WAA416及WAA40CP1編製。

說明：1、1月份之以前年度查定數含上年度結轉數。

2、稅捐收入 = 地價稅 + ... + 教育捐。

Table 2-1 Budget Amount, Audited Amount and Actual Collection (Cont.1)

A. Collections of Taxes and Surtaxes

實徵數Actual Collection			退還以前 年度收入數 (8) Refund for Revenues of Privious FY	實徵淨額 (9)=(5)-(8) Net Actual Collection	Unit : N.T.\$
合計 (5)=(6)+(7) Total	本年度 (6) Current FY	以前年度 (7) Previous FY			實徵淨額 占預算數% (10)=(9)/(1) Net Actual Collection/ Budget Amount
11,378,960,962	11,030,866,996	348,093,966	19,176,975	11,359,783,987	104.21
11,517,262,732	11,283,549,951	233,712,781	33,178,770	11,484,083,962	103.50
11,759,465,148	11,512,695,271	246,769,877	18,188,944	11,741,276,204	101.68
11,391,454,756	11,171,871,575	219,583,181	16,932,292	11,374,522,464	97.70
11,867,458,763	11,542,623,825	324,834,938	27,464,381	11,839,994,382	110.22
12,598,076,950	12,341,422,482	256,654,468	27,324,367	12,570,752,583	113.81
12,475,772,743	12,206,308,840	269,463,903	23,994,582	12,451,778,161	109.06
12,749,094,016	12,443,041,412	306,052,604	53,543,591	12,695,550,425	108.12
12,202,949,803	12,033,505,750	169,444,053	26,029,408	12,176,920,395	106.98
12,222,151,783	12,066,189,781	155,962,002	29,011,330	12,193,140,453	108.83
361,217,380	313,583,955	47,633,425	6,380,272	354,837,108	159.97
289,103,591	276,297,582	12,806,009	9,788,189	279,315,402	132.15
629,873,084	605,167,375	24,705,709	4,182,999	625,690,085	139.41
2,542,132,797	2,531,894,670	10,238,127	1,353,784	2,540,779,013	103.80
3,284,933,993	3,274,206,062	10,727,931	564,807	3,284,369,186	115.11
1,316,007,934	1,304,309,540	11,698,394	931,083	1,315,076,851	94.74
359,248,559	350,567,910	8,680,649	470,769	358,777,790	125.73
255,340,643	242,798,587	12,542,056	1,396,400	253,944,243	112.51
223,323,431	217,533,186	5,790,245	2,063,034	221,260,397	92.38
282,972,001	279,088,938	3,883,063	1,110,919	281,861,082	100.76
1,764,424,282	1,760,614,487	3,809,795	393,486	1,764,030,796	123.39
913,574,088	910,127,489	3,446,599	375,588	913,198,500	77.82

表 2-1 各項稅捐預算數、查定數與實徵數 (續2)

(一) 地價稅

單位：新臺幣元

會計年度(月)別 Fiscal Year (Month)		預算數 (1) Budget Amount	查定數 Audited Amount		
			合計 (2)=(3)+(4) Total	本年度 (3) Current FY	以前年度 (4) Previous FY
民國102年度	FY 2013	1,733,146,000	2,077,679,765	1,864,359,129	213,320,636
民國103年度	FY 2014	1,773,146,000	2,052,643,906	1,896,347,926	156,295,980
民國104年度	FY 2015	1,840,000,000	2,067,303,796	1,914,296,367	153,007,429
民國105年度	FY 2016	1,900,000,000	2,231,452,458	2,083,306,555	148,145,903
民國106年度	FY 2017	1,900,000,000	2,323,794,246	2,166,280,779	157,513,467
民國107年度	FY 2018	1,980,000,000	2,397,891,066	2,173,355,251	224,535,815
民國108年度	FY 2019	2,040,000,000	2,396,490,817	2,182,026,769	214,464,048
民國109年度	FY 2020	2,040,000,000	2,434,198,694	2,230,289,753	203,908,941
民國110年度	FY 2021	2,070,000,000	2,437,271,221	2,248,961,927	188,309,294
民國 111年度	FY 2022	2,070,000,000	2,504,868,548	2,317,574,009	187,294,539
1月	Jan.	5,000,000	212,405,982	976,888	211,429,094
2月	Feb.	3,000,000	74,366	224,583	-150,217
3月	Mar.	5,000,000	3,258,040	3,333,640	-75,600
4月	Apr.	2,000,000	846,402	809,767	36,635
5月	May	2,000,000	4,576,519	4,679,517	-102,998
6月	June	2,000,000	1,882,464	1,875,835	6,629
7月	July	2,000,000	1,519,529	1,571,538	-52,009
8月	Aug.	1,000,000	1,537,803	1,573,553	-35,750
9月	Sep.	1,000,000	3,823,188	3,861,439	-38,251
10月	Oct.	20,000,000	40,820,269	40,805,063	15,206
11月	Nov.	1,130,000,000	2,255,263,888	2,255,250,421	13,467
12月	Dec.	897,000,000	-21,139,902	2,611,765	-23,751,667

資料來源：根據本局徵課會計報告表WAA416及WAA40CP1編製。

說明：1月份之以前年度查定數含上年度結轉數。

Table 2-1 Budget Amount, Audited Amount and Actual Collection (Cont.2)

1. Land Value Tax

Unit : N.T.\$

實徵數Actual Collection			退還以前 年度收入數 (8) Refund for Revenues of Privious FY	實徵淨額 (9)=(5)-(8) Net Actual Collection	實徵淨額 占預算數% (10)=(9)/(1) Net Actual Collection/ Budget Amount
合計 (5)=(6)+(7) Total	本年度 (6) Current FY	以前年度 (7) Previous FY			
1,892,731,133	1,788,742,344	103,988,789	2,142,476	1,890,588,657	109.08
1,873,171,915	1,818,292,471	54,879,444	5,386,315	1,867,785,600	105.34
1,898,692,444	1,841,865,644	56,826,800	4,531,477	1,894,160,967	102.94
2,049,545,253	1,999,844,074	49,701,179	3,214,930	2,046,330,323	107.70
2,131,913,584	2,073,793,306	58,120,278	5,011,593	2,126,901,991	111.94
2,158,168,323	2,095,820,871	62,347,452	17,346,263	2,140,822,060	108.12
2,165,511,783	2,113,563,018	51,948,765	6,385,419	2,159,126,364	105.84
2,222,839,184	2,164,905,760	57,933,424	39,265,887	2,183,573,297	107.04
2,226,141,755	2,187,423,635	38,718,120	3,448,393	2,222,693,362	107.38
2,292,572,534	2,253,326,598	39,245,936	4,207,202	2,288,365,332	110.55
12,113,670	933,288	11,180,382	414,277	11,699,393	233.99
4,108,124	232,508	3,875,616	108,437	3,999,687	133.32
8,611,808	1,155,554	7,456,254	1,889,893	6,721,915	134.44
3,580,578	1,489,012	2,091,566	10,052	3,570,526	178.53
3,745,282	1,375,246	2,370,036	59,189	3,686,093	184.30
7,398,061	4,640,130	2,757,931	195,081	7,202,980	360.15
3,788,126	1,801,385	1,986,741	208,880	3,579,246	178.96
3,669,143	1,832,159	1,836,984	440,708	3,228,435	322.84
5,693,138	4,196,233	1,496,905	302,345	5,390,793	539.08
43,138,710	41,667,158	1,471,552	477,167	42,661,543	213.31
1,520,822,916	1,519,504,552	1,318,364	80,215	1,520,742,701	134.58
675,902,978	674,499,373	1,403,605	20,958	675,882,020	75.35

表 2-1 各項稅捐預算數、查定數與實徵數 (續3)

(二) 土地增值稅

單位：新臺幣元

會計年度(月)別 Fiscal Year (Month)		預算數 (1) Budget Amount	查定數 Audited Amount		
			合計 (2)=(3)+(4) Total	本年度 (3) Current FY	以前年度 (4) Previous FY
民國102年度	FY 2013	2,754,265,000	3,132,703,745	2,834,116,986	298,586,759
民國103年度	FY 2014	2,834,190,000	3,323,690,327	3,007,045,347	316,644,980
民國104年度	FY 2015	3,098,468,000	3,281,839,152	2,914,482,200	367,356,952
民國105年度	FY 2016	2,987,759,000	2,774,792,025	2,400,016,272	374,775,753
民國106年度	FY 2017	2,031,070,000	2,990,531,628	2,525,466,411	465,065,217
民國107年度	FY 2018	2,200,000,000	3,328,518,021	3,059,948,306	268,569,715
民國108年度	FY 2019	2,300,000,000	3,062,647,182	2,818,597,864	244,049,318
民國109年度	FY 2020	2,500,000,000	3,132,454,397	2,831,541,988	300,912,409
民國110年度	FY 2021	2,050,000,000	2,536,785,936	2,356,884,471	179,901,465
民國 111年度	FY 2022	2,000,000,000	2,330,733,530	2,163,787,236	166,946,294
1月	Jan.	150,000,000	381,633,435	207,442,816	174,190,619
2月	Feb.	150,000,000	258,667,312	261,204,295	-2,536,983
3月	Mar.	150,000,000	213,597,653	215,266,889	-1,669,236
4月	Apr.	150,000,000	192,228,467	194,514,429	-2,285,962
5月	May	150,000,000	218,142,376	218,930,948	-788,572
6月	June	170,000,000	190,005,454	189,996,001	9,453
7月	July	170,000,000	155,510,058	155,483,083	26,975
8月	Aug.	170,000,000	148,071,381	148,071,381	-
9月	Sep.	170,000,000	131,612,059	131,612,059	-
10月	Oct.	170,000,000	184,757,127	184,757,127	-
11月	Nov.	200,000,000	130,930,034	130,930,034	-
12月	Dec.	200,000,000	125,578,174	125,578,174	-

資料來源：根據本局徵課會計報告表WAA416及WAA40CP1編製。

說明：1月份之以前年度查定數含上年度結轉數。

Table 2-1 Budget Amount, Audited Amount and Actual Collection (Cont.3)

2. Land Value Increment Tax

實徵數Actual Collection			退還以前 年度收入數 (8) Refund for Revenues of Privious FY	實徵淨額 (9)=(5)-(8) Net Actual Collection	Unit : N.T.\$
合計 (5)=(6)+(7) Total	本年度 (6) Current FY	以前年度 (7) Previous FY			實徵淨額 占預算數% (10)=(9)/(1) Net Actual Collection/ Budget Amount
2,778,910,026	2,644,265,496	134,644,530	12,607,202	2,766,302,824	100.44
2,941,344,898	2,832,807,792	108,537,106	9,615,194	2,931,729,704	103.44
2,890,044,187	2,783,953,116	106,091,071	8,287,818	2,881,756,369	93.01
2,302,268,460	2,191,514,367	110,754,093	8,243,635	2,294,024,825	76.78
2,586,769,294	2,377,828,360	208,940,934	16,086,480	2,570,682,814	126.57
3,078,453,930	2,954,690,487	123,763,443	6,554,187	3,071,899,743	139.63
2,752,867,169	2,648,565,348	104,301,821	12,303,471	2,740,563,698	119.15
2,946,754,976	2,782,888,644	163,866,332	7,379,896	2,939,375,080	117.58
2,359,332,489	2,312,953,275	46,379,214	16,229,233	2,343,103,256	114.30
2,154,695,246	2,119,821,906	34,873,340	18,708,076	2,135,987,170	106.80
212,849,985	190,351,602	22,498,383	3,332,683	209,517,302	139.68
215,286,826	213,202,535	2,084,291	9,205,004	206,081,822	137.39
271,307,676	268,840,188	2,467,488	971,381	270,336,295	180.22
154,459,992	153,749,035	710,957	1,240,833	153,219,159	102.15
242,212,701	241,339,136	873,565	329,946	241,882,755	161.26
175,938,899	175,689,029	249,870	541,693	175,397,206	103.17
135,844,834	135,767,840	76,994	126,596	135,718,238	79.83
169,932,929	164,169,635	5,763,294	502,961	169,429,968	99.66
123,093,533	123,085,533	8,000	1,584,847	121,508,686	71.48
157,534,111	157,432,608	101,503	507,092	157,027,019	92.37
135,699,098	135,668,103	30,995	44,531	135,654,567	67.83
160,534,662	160,526,662	8,000	320,509	160,214,153	80.11

表 2-1 各項稅捐預算數、查定數與實徵數 (續4)

(三) 房屋稅

單位：新臺幣元

會計年度(月)別 Fiscal Year (Month)		預算數 (1) Budget Amount	查定數 Audited Amount		
			合計 (2)=(3)+(4) Total	本年度 (3) Current FY	以前年度 (4) Previous FY
民國102年度	FY 2013	2,490,275,000	2,789,919,540	2,636,238,937	153,680,603
民國103年度	FY 2014	2,550,000,000	2,687,606,130	2,590,021,117	97,585,013
民國104年度	FY 2015	2,615,203,000	2,763,407,446	2,679,730,254	83,677,192
民國105年度	FY 2016	2,625,000,000	2,780,780,935	2,719,352,322	61,428,613
民國106年度	FY 2017	2,660,868,000	2,813,672,844	2,762,154,441	51,518,403
民國107年度	FY 2018	2,707,418,000	2,864,071,526	2,810,633,876	53,437,650
民國108年度	FY 2019	2,732,418,000	2,921,913,420	2,866,803,534	55,109,886
民國109年度	FY 2020	2,732,419,000	2,965,040,503	2,914,294,487	50,746,016
民國110年度	FY 2021	2,757,419,000	3,021,987,596	2,969,302,353	52,685,243
民國 111年度	FY 2022	2,757,419,000	3,060,460,854	3,010,909,392	49,551,462
1月	Jan.	1,600,000	53,878,532	3,258,562	50,619,970
2月	Feb.	2,400,000	3,745,711	3,715,393	30,318
3月	Mar.	2,400,000	12,464,397	12,649,742	-185,345
4月	Apr.	60,000,000	77,620,666	77,611,302	9,364
5月	May	1,679,019,000	2,872,622,868	2,872,610,872	11,996
6月	June	960,000,000	508,173	547,612	-39,439
7月	July	26,000,000	5,395,838	6,070,621	-674,783
8月	Aug.	7,000,000	7,274,387	7,313,831	-39,444
9月	Sep.	5,000,000	7,879,802	7,881,565	-1,763
10月	Oct.	4,000,000	6,666,118	6,696,799	-30,681
11月	Nov.	6,000,000	3,613,276	3,771,356	-158,080
12月	Dec.	4,000,000	8,791,086	8,781,737	9,349

資料來源：根據本局徵課會計報告表WAA416及WAA40CP1編製。

說明：1月份之以前年度查定數含上年度結轉數。

Table 2-1 Budget Amount, Audited Amount and Actual Collection (Cont.4)

3. House Tax

實徵數Actual Collection			退還以前 年度收入數 (8) Refund for Revenues of Privious FY	實徵淨額 (9)=(5)-(8) Net Actual Collection	Unit : N.T.\$
合計 (5)=(6)+(7) Total	本年度 (6) Current FY	以前年度 (7) Previous FY			實徵淨額 占預算數% (10)=(9)/(1) Net Actual Collection/ Budget Amount
2,677,060,759	2,612,819,584	64,241,175	2,548,698	2,674,512,061	107.40
2,593,009,763	2,566,753,614	26,256,149	16,069,231	2,576,940,532	101.06
2,702,734,662	2,662,662,261	40,072,401	2,316,097	2,700,418,565	103.26
2,723,909,354	2,703,564,397	20,344,957	2,312,501	2,721,596,853	103.68
2,762,719,533	2,745,795,939	16,923,594	3,898,502	2,758,821,031	103.68
2,808,890,988	2,792,843,978	16,047,010	478,133	2,808,412,855	103.73
2,871,055,831	2,853,123,946	17,931,885	1,906,278	2,869,149,553	105.00
2,912,350,118	2,898,961,719	13,388,399	307,689	2,912,042,429	106.57
2,971,479,646	2,956,561,931	14,917,715	339,326	2,971,140,320	107.75
3,016,368,540	3,000,015,169	16,353,371	1,097,573	3,015,270,967	109.35
4,594,024	2,550,959	2,043,065	477,464	4,116,560	257.29
4,304,791	2,642,057	1,662,734	32,343	4,272,448	178.02
15,138,061	9,855,554	5,282,507	280,706	14,857,355	619.06
80,468,939	79,439,722	1,029,217	12,541	80,456,398	134.09
1,934,386,468	1,933,370,696	1,015,772	4,628	1,934,381,840	115.21
815,622,522	815,122,080	500,442	33,734	815,588,788	84.96
101,030,954	99,801,593	1,229,361	11,505	101,019,449	388.54
20,058,940	19,410,223	648,717	126,817	19,932,123	284.74
17,833,379	15,912,001	1,921,378	68,844	17,764,535	355.29
7,883,495	7,349,005	534,490	2,940	7,880,555	197.01
7,423,997	7,198,093	225,904	46,051	7,377,946	122.97
7,622,970	7,363,186	259,784	-	7,622,970	190.57

表 2-1 各項稅捐預算數、查定數與實徵數 (續5)

(四) 使用牌照稅

單位：新臺幣元

會計年度(月)別 Fiscal Year (Month)		預算數 (1) Budget Amount	查定數 Audited Amount		
			合計 (2)=(3)+(4) Total	本年度 (3) Current FY	以前年度 (4) Previous FY
民國102年度	FY 2013	3,416,720,000	3,662,717,387	3,485,372,922	177,344,465
民國103年度	FY 2014	3,440,000,000	3,726,517,987	3,567,693,967	158,824,020
民國104年度	FY 2015	3,480,000,000	3,846,565,949	3,709,744,909	136,821,040
民國105年度	FY 2016	3,620,000,000	3,955,171,047	3,798,509,468	156,661,579
民國106年度	FY 2017	3,680,000,000	4,028,935,432	3,855,745,314	173,190,118
民國107年度	FY 2018	3,700,000,000	4,090,455,163	3,901,762,843	188,692,320
民國108年度	FY 2019	3,755,000,000	4,135,845,493	3,926,892,445	208,953,048
民國109年度	FY 2020	3,800,000,000	4,180,141,663	3,960,307,271	219,834,392
民國110年度	FY 2021	3,850,000,000	4,220,891,663	3,990,584,383	230,307,280
民國 111年度	FY 2022	3,855,000,000	4,270,135,717	4,029,358,036	240,777,681
1月	Jan.	38,550,000	288,505,778	47,845,507	240,660,271
2月	Feb.	37,008,000	31,725,178	31,649,185	75,993
3月	Mar.	262,140,000	242,468,989	242,430,452	38,537
4月	Apr.	2,197,350,000	3,629,292,867	3,629,086,071	206,796
5月	May	975,315,000	10,178,345	10,548,224	-369,879
6月	June	217,808,000	5,495,339	5,568,633	-73,294
7月	July	31,226,000	6,201,490	5,872,290	329,200
8月	Aug.	15,805,000	385,689	349,035	36,654
9月	Sep.	16,962,000	-386,851	-282,852	-103,999
10月	Oct.	29,683,000	44,946,399	44,950,310	-3,911
11月	Nov.	23,130,000	630,215	617,332	12,883
12月	Dec.	10,023,000	10,692,279	10,723,849	-31,570

資料來源：根據本局徵課會計報告表WAA416及WAA40CP1編製。

說明：1月份之以前年度查定數含上年度結轉數。

Table 2-1 Budget Amount, Audited Amount and Actual Collection (Cont.5)

4. Vehicle License Tax

實徵數Actual Collection			退還以前 年度收入數 (8) Refund for Revenues of Privious FY	實徵淨額 (9)=(5)-(8) Net Actual Collection	Unit : N.T.\$
合計 (5)=(6)+(7) Total	本年度 (6) Current FY	以前年度 (7) Previous FY			實徵淨額 占預算數% (10)=(9)/(1) Net Actual Collection/ Budget Amount
3,475,368,273	3,439,013,742	36,354,531	1,286,147	3,474,082,126	101.68
3,554,860,583	3,521,159,869	33,700,714	1,380,056	3,553,480,527	103.30
3,693,148,739	3,661,069,740	32,078,999	2,193,373	3,690,955,366	106.06
3,781,553,163	3,748,805,075	32,748,088	1,673,361	3,779,879,802	104.42
3,833,356,771	3,800,698,707	32,658,064	1,878,366	3,831,478,405	104.12
3,882,592,999	3,844,149,891	38,443,108	2,394,741	3,880,198,258	104.87
3,917,343,467	3,873,811,240	43,532,227	2,810,964	3,914,532,503	104.25
3,951,149,623	3,909,787,835	41,361,788	5,275,389	3,945,874,234	103.84
3,981,149,983	3,941,636,482	39,513,501	4,754,422	3,976,395,561	103.28
4,020,151,008	3,980,051,588	40,099,420	3,374,583	4,016,776,425	104.20
50,705,748	44,207,005	6,498,743	2,025,421	48,680,327	126.28
31,715,089	28,042,942	3,672,147	280,196	31,434,893	84.94
249,458,527	243,057,725	6,400,802	183,158	249,275,369	95.09
2,259,906,107	2,255,019,933	4,886,174	90,358	2,259,815,749	102.84
1,027,270,502	1,023,503,629	3,766,873	146,875	1,027,123,627	105.31
263,090,907	260,489,488	2,601,419	82,628	263,008,279	120.75
33,636,613	30,096,529	3,540,084	62,096	33,574,517	107.52
18,410,065	16,425,671	1,984,394	115,665	18,294,400	115.75
12,799,323	11,215,771	1,583,552	99,876	12,699,447	74.87
34,454,173	32,955,583	1,498,590	42,411	34,411,762	115.93
26,622,010	24,628,132	1,993,878	217,580	26,404,430	114.16
12,081,944	10,409,180	1,672,764	28,319	12,053,625	120.26

表 2-1 各項稅捐預算數、查定數與實徵數 (續6)

(五) 契稅

單位：新臺幣元

會計年度(月)別 Fiscal Year (Month)		預算數 (1) Budget Amount	查定數 Audited Amount		
			合計 (2)=(3)+(4) Total	本年度 (3) Current FY	以前年度 (4) Previous FY
民國102年度	FY 2013	265,000,000	285,677,202	280,242,174	5,435,028
民國103年度	FY 2014	254,000,000	270,466,470	263,771,334	6,695,136
民國104年度	FY 2015	267,000,000	294,094,924	285,838,305	8,256,619
民國105年度	FY 2016	260,000,000	237,480,907	233,496,892	3,984,015
民國106年度	FY 2017	220,373,000	253,114,256	248,198,108	4,916,148
民國107年度	FY 2018	208,127,000	260,823,471	255,689,585	5,133,886
民國108年度	FY 2019	216,984,000	287,841,957	281,727,208	6,114,749
民國109年度	FY 2020	219,467,000	263,541,380	259,703,829	3,837,551
民國110年度	FY 2021	205,451,000	289,685,388	284,455,194	5,230,194
民國 111年度	FY 2022	211,921,000	307,783,765	305,928,335	1,855,430
1月	Jan.	16,171,000	30,211,269	27,747,895	2,463,374
2月	Feb.	9,749,000	20,610,074	20,646,824	-36,750
3月	Mar.	12,144,000	32,728,625	33,328,835	-600,210
4月	Apr.	21,088,000	24,277,123	24,279,631	-2,508
5月	May	21,067,000	26,288,862	26,288,862	-
6月	June	21,088,000	19,228,418	19,228,418	-
7月	July	21,067,000	34,278,526	34,247,002	31,524
8月	Aug.	9,750,000	22,939,371	22,939,371	-
9月	Sep.	9,750,000	20,181,372	20,181,372	-
10月	Oct.	22,106,000	21,715,152	21,715,152	-
11月	Nov.	23,674,000	24,028,476	24,028,476	-
12月	Dec.	24,267,000	31,296,497	31,296,497	-

資料來源：根據本局徵課會計報告表WAA416及WAA40CP1編製。

說明：1月份之以前年度查定數含上年度結轉數。

Table 2-1 Budget Amount, Audited Amount and Actual Collection (Cont.6)

5. Deed Tax

實徵數 Actual Collection			Unit : N.T.\$			
合計 (5)=(6)+(7) Total	本年度 (6) Current FY	以前年度 (7) Previous FY	退還以前 年度收入數 (8) Refund for Revenues of Privious FY	實徵淨額 (9)=(5)-(8) Net Actual Collection	實徵淨額 占預算數% (10)=(9)/(1) Net Actual Collection/ Budget Amount	
277,424,791	272,146,967	5,277,824	540,984	276,883,807	104.48	
261,779,226	255,117,685	6,661,541	675,504	261,103,722	102.80	
289,217,142	281,430,923	7,786,219	808,164	288,408,978	108.02	
232,240,579	228,727,366	3,513,213	1,277,590	230,962,989	88.83	
247,006,992	242,561,244	4,445,748	549,427	246,457,565	111.84	
254,569,216	249,437,568	5,131,648	431,427	254,137,789	122.11	
283,884,831	277,772,320	6,112,511	561,083	283,323,748	130.57	
258,242,270	254,406,957	3,835,313	998,322	257,243,948	117.21	
287,566,147	282,338,191	5,227,956	903,326	286,662,821	139.53	
305,928,336	304,075,144	1,853,192	1,372,207	304,556,129	143.71	
25,756,771	23,954,035	1,802,736	100,299	25,656,472	158.66	
15,899,669	15,878,229	21,440	161,113	15,738,556	161.44	
36,631,029	36,631,029	-	850,068	35,780,961	294.64	
22,535,679	22,538,187	-2,508	-	22,535,679	106.86	
26,116,802	26,116,802	-	22,038	26,094,764	123.87	
21,295,505	21,295,505	-	77,850	21,217,655	100.61	
35,906,237	35,874,713	31,524	61,692	35,844,545	170.15	
20,505,883	20,505,883	-	4,914	20,500,969	210.27	
20,895,836	20,895,836	-	7,122	20,888,714	214.24	
20,791,792	20,791,792	-	81,309	20,710,483	93.69	
22,349,111	22,349,111	-	-	22,349,111	94.40	
37,244,022	37,244,022	-	5,802	37,238,220	153.45	

表 2-1 各項稅捐預算數、查定數與實徵數 (續7)

(六) 印花稅

單位：新臺幣元

會計年度(月)別 Fiscal Year (Month)		預算數 (1) Budget Amount	查定數 Audited Amount		
			合計 (2)=(3)+(4) Total	本年度 (3) Current FY	以前年度 (4) Previous FY
民國102年度	FY 2013	192,854,000	228,221,843	226,290,106	1,931,737
民國103年度	FY 2014	196,083,000	247,171,618	244,381,560	2,790,058
民國104年度	FY 2015	201,753,000	240,340,992	237,062,392	3,278,600
民國105年度	FY 2016	207,000,000	253,092,353	251,114,194	1,978,159
民國106年度	FY 2017	207,000,000	256,869,722	253,679,081	3,190,641
民國107年度	FY 2018	207,000,000	392,645,445	382,309,125	10,336,320
民國108年度	FY 2019	330,000,000	431,528,204	386,321,588	45,206,616
民國109年度	FY 2020	400,000,000	399,473,550	374,702,623	24,770,927
民國110年度	FY 2021	400,000,000	339,872,449	316,002,657	23,869,792
民國 111年度	FY 2022	260,000,000	371,467,825	348,787,254	22,680,571
1月	Jan.	6,500,000	53,272,142	49,470,731	3,801,411
2月	Feb.	5,200,000	13,804,502	11,792,208	2,012,294
3月	Mar.	13,113,000	40,562,304	38,311,422	2,250,882
4月	Apr.	13,219,000	17,657,387	15,781,047	1,876,340
5月	May	21,737,000	43,446,455	41,126,330	2,320,125
6月	June	13,219,000	28,313,486	22,621,124	5,692,362
7月	July	30,554,000	43,829,120	41,958,197	1,870,923
8月	Aug.	17,648,000	16,515,643	14,786,812	1,728,831
9月	Sep.	32,305,000	39,219,380	38,449,725	769,655
10月	Oct.	29,434,000	14,124,755	13,903,525	221,230
11月	Nov.	42,827,000	46,298,426	46,181,021	117,405
12月	Dec.	34,244,000	14,424,225	14,405,112	19,113

資料來源：根據本局徵課會計報告表WAA416及WAA40CP1編製。

說明：1月份之以前年度查定數含上年度結轉數。

Table 2-1 Budget Amount, Audited Amount and Actual Collection (Cont.7)

6. Stamp Tax

Unit : N.T.\$

實徵數 Actual Collection			退還以前 年度收入數 (8) Refund for Revenues of Privious FY	實徵淨額 (9)=(5)-(8) Net Actual Collection	實徵淨額 占預算數% (10)=(9)/(1) Net Actual Collection/ Budget Amount
合計 (5)=(6)+(7) Total	本年度 (6) Current FY	以前年度 (7) Previous FY			
225,170,563	223,288,382	1,882,181	16,538	225,154,025	116.75
243,700,392	240,938,955	2,761,437	27,548	243,672,844	124.27
237,793,276	234,543,296	3,249,980	10,243	237,783,033	117.86
249,906,009	247,959,279	1,946,730	193,836	249,712,173	120.63
253,830,810	250,719,821	3,110,989	34,679	253,796,131	122.61
358,158,972	347,822,652	10,336,320	112,865	358,046,107	172.97
427,834,804	382,792,939	45,041,865	27,060	427,807,744	129.64
394,387,950	369,617,023	24,770,927	308,553	394,079,397	98.52
336,476,982	312,607,382	23,869,600	327,364	336,149,618	84.04
369,116,074	346,435,503	22,680,571	221,045	368,895,029	141.88
49,628,553	46,335,129	3,293,424	1,613	49,626,940	763.49
12,306,107	10,907,836	1,398,271	1,096	12,305,011	236.63
42,302,681	39,312,359	2,990,322	7,793	42,294,888	322.54
15,845,182	14,383,499	1,461,683	-	15,845,182	119.87
45,603,598	42,940,032	2,663,566	2,131	45,601,467	209.79
28,176,854	22,596,880	5,579,974	97	28,176,757	213.15
43,349,006	41,571,354	1,777,652	-	43,349,006	141.88
17,657,983	15,419,260	2,238,723	205,335	17,452,648	98.89
38,871,507	38,097,651	773,856	-	38,871,507	120.33
13,760,491	13,494,126	266,365	-	13,760,491	46.75
46,404,564	46,181,279	223,285	2,980	46,401,584	108.35
15,209,548	15,196,098	13,450	-	15,209,548	44.42

表 2-1 各項稅捐預算數、查定數與實徵數 (續8)

(七) 娛樂稅

單位：新臺幣元

會計年度(月)別 Fiscal Year (Month)		預算數 (1) Budget Amount	查定數 Audited Amount		
			合計 (2)=(3)+(4) Total	本年度 (3) Current FY	以前年度 (4) Previous FY
民國102年度	FY 2013	48,500,000	64,313,001	52,522,798	11,790,203
民國103年度	FY 2014	48,500,000	59,468,303	50,150,634	9,317,669
民國104年度	FY 2015	45,000,000	55,983,856	48,330,867	7,652,989
民國105年度	FY 2016	43,000,000	61,171,033	52,730,355	8,440,678
民國106年度	FY 2017	43,000,000	61,303,148	52,157,757	9,145,391
民國107年度	FY 2018	43,000,000	66,910,388	57,783,823	9,126,565
民國108年度	FY 2019	43,000,000	67,749,475	58,034,105	9,715,370
民國109年度	FY 2020	50,000,000	74,270,802	63,713,493	10,557,309
民國110年度	FY 2021	50,000,000	51,844,731	40,935,152	10,909,579
民國 111年度	FY 2022	50,000,000	74,637,670	63,546,982	11,090,688
1月	Jan.	4,000,000	16,523,311	5,425,613	11,097,698
2月	Feb.	4,000,000	5,749,376	5,756,418	-7,042
3月	Mar.	4,000,000	6,430,103	6,432,592	-2,489
4月	Apr.	4,000,000	5,349,196	5,349,196	-
5月	May	4,000,000	5,028,025	5,026,434	1,591
6月	June	4,000,000	5,236,093	5,237,790	-1,697
7月	July	4,500,000	5,839,508	5,837,115	2,393
8月	Aug.	4,500,000	5,218,259	5,218,259	-
9月	Sep.	4,500,000	4,455,065	4,455,023	42
10月	Oct.	4,500,000	5,357,800	5,357,842	-42
11月	Nov.	4,000,000	5,509,138	5,509,138	-
12月	Dec.	4,000,000	3,941,796	3,941,562	234

資料來源：根據本局徵課會計報告表WAA416及WAA40CP1編製。

說明：1月份之以前年度查定數含上年度結轉數。

Table 2-1 Budget Amount, Audited Amount and Actual Collection (Cont.8)

7. Amusement Tax

實徵數 Actual Collection			退還以前 年度收入數 (8) Refund for Revenues of Privious FY	實徵淨額 (9)=(5)-(8) Net Actual Collection	實徵淨額 占預算數% (10)=(9)/(1) Net Actual Collection/ Budget Amount
合計 (5)=(6)+(7) Total	本年度 (6) Current FY	以前年度 (7) Previous FY			
52,294,862	50,590,481	1,704,381	30,755	52,264,107	107.76
49,391,565	48,479,565	912,000	24,922	49,366,643	101.79
47,834,698	47,170,291	664,407	9,703	47,824,995	106.28
52,011,938	51,457,017	554,921	16,439	51,995,499	120.92
51,861,779	51,226,448	635,331	3,744	51,858,035	120.60
57,242,522	56,657,035	585,487	6,453	57,236,069	133.11
57,274,858	56,680,029	594,829	307	57,274,551	133.20
63,369,895	62,473,474	896,421	7,855	63,362,040	126.72
40,802,801	39,984,854	817,947	27,344	40,775,457	81.55
63,320,045	62,463,873	856,172	30,644	63,289,401	126.58
5,568,629	5,251,937	316,692	28,515	5,540,114	138.50
5,482,985	5,391,475	91,510	-	5,482,985	137.07
6,423,302	6,314,966	108,336	-	6,423,302	160.58
5,336,320	5,275,282	61,038	-	5,336,320	133.41
5,598,640	5,560,521	38,119	-	5,598,640	139.97
4,485,186	4,476,428	8,758	-	4,485,186	112.13
5,692,789	5,654,496	38,293	-	5,692,789	126.51
5,105,700	5,035,756	69,944	-	5,105,700	113.46
4,136,715	4,130,161	6,554	-	4,136,715	91.93
5,409,229	5,398,666	10,563	-	5,409,229	120.21
5,102,586	5,085,217	17,369	2,129	5,100,457	127.51
4,977,964	4,888,968	88,996	-	4,977,964	124.45

表 2-1 各項稅捐預算數、查定數與實徵數(續11)

(八) 教育捐

單位：新臺幣元

會計年度(月)別 Fiscal Year (Month)	預算數 (1) Budget Amount	查定數 Audited Amount		
		合計 (2)=(3)+(4) Total	本年度 (3) Current FY	以前年度 (4) Previous FY
民國102年度 FY 2013	-	408,446	-	408,446
民國103年度 FY 2014	-	337,743	-	337,743
民國104年度 FY 2015	-	235,961	-	235,961
民國105年度 FY 2016	-	235,961	-	235,961
民國106年度 FY 2017	-	130	-	130
民國107年度 FY 2018	-	-	-	-
民國108年度 FY 2019	-	-	-	-
民國109年度 FY 2020	-	-	-	-
民國110年度 FY 2021	-	-	-	-
民國 111年度 FY 2022	-	-	-	-
1月 Jan.	-	-	-	-
2月 Feb.	-	-	-	-
3月 Mar.	-	-	-	-
4月 Apr.	-	-	-	-
5月 May	-	-	-	-
6月 June	-	-	-	-
7月 July	-	-	-	-
8月 Aug.	-	-	-	-
9月 Sep.	-	-	-	-
10月 Oct.	-	-	-	-
11月 Nov.	-	-	-	-
12月 Dec.	-	-	-	-
房屋稅附徵 Surtax On House Tax	-	-	-	-
娛樂稅附徵 Surtax On Amusement Tax	-	-	-	-
契稅附徵 Surtax On Deed Tax	-	-	-	-

資料來源：根據本局徵課會計報告表WAA416及WAA40CP1編製。

說明：1月份之以前年度查定數含上年度結轉數。

表 2-1 各項稅捐預算數、查定數與實徵數(續12)

二、工程受益費

單位：新臺幣元

會計年度(月)別 Fiscal Year (Month)		預算數 (1) Budget Amount	查定數 Audited Amount		
			合計 (2)=(3)+(4) Total	本年度 (3) Current FY	以前年度 (4) Previous FY
民國102年度	FY 2013	-	1,678,513	-	1,678,513
民國103年度	FY 2014	-	1,113,218	-	1,113,218
民國104年度	FY 2015	-	754,708	-	754,708
民國105年度	FY 2016	-	450,184	-	450,184
民國106年度	FY 2017	-	428,466	-	428,466
民國107年度	FY 2018	-	440,281	-	440,281
民國108年度	FY 2019	-	107,163	-	107,163
民國109年度	FY 2020	-	106,913	-	106,913
民國110年度	FY 2021	-	80,281	-	80,281
民國 111年度	FY 2022	-	77,492	-	77,492
1月	Jan.	-	77,492	-	77,492
2月	Feb.	-	-	-	-
3月	Mar.	-	-	-	-
4月	Apr.	-	-	-	-
5月	May	-	-	-	-
6月	June	-	-	-	-
7月	July	-	-	-	-
8月	Aug.	-	-	-	-
9月	Sep.	-	-	-	-
10月	Oct.	-	-	-	-
11月	Nov.	-	-	-	-
12月	Dec.	-	-	-	-

資料來源：根據本局徵課會計報告表WAA416及WAA40CP1編製。

說明：1月份之以前年度查定數含上年度結轉數。

Table 2-1 Budget Amount, Audited Amount and Actual Collection (Cont.12)

B. Construction Benefit Fee

Unit : N.T.\$

實徵數Actual Collection			退還以前 年度收入數 (8) Refund for Revenues of Prvious FY	實徵淨額 (9)=(5)-(8) Net Actual Collection	實徵淨額 占預算數% (10)=(9)/(1) Net Actual Collection/ Budget Amount
合計 (5)=(6)+(7) Total	本年度 (6) Current FY	以前年度 (7) Previous FY			
-	-	-	-	-	--
-	-	-	-	-	--
-	-	-	-	-	--
-	-	-	-	-	--
-	-	-	-	-	--
-	-	-	-	-	--
-	-	-	-	-	--
-	-	-	-	-	--
-	-	-	-	-	--
2,789	-	2,789	-	2,789	--
23,126	-	23,126	-	23,126	--
-	-	-	-	-	--
-	-	-	-	-	--
-	-	-	-	-	--
-	-	-	-	-	--
-	-	-	-	-	--
-	-	-	-	-	--
-	-	-	-	-	--
-	-	-	-	-	--
-	-	-	-	-	--
-	-	-	-	-	--
-	-	-	-	-	--
-	-	-	-	-	--
23,126	-	23,126	-	23,126	--

表 2-1 各項稅捐預算數、查定數與實徵數(續13)

三、罰鍰收入

單位：新臺幣元

會計年度(月)別 Fiscal Year (Month)		預算數 (1) Budget Amount	查定數 Audited Amount		
			合計 (2)=(3)+(4) Total	本年度 (3) Current FY	以前年度 (4) Previous FY
民國102年度	FY 2013	30,000,000	321,908,832	66,228,263	255,680,569
民國103年度	FY 2014	30,000,000	257,900,486	44,914,324	212,986,162
民國104年度	FY 2015	20,000,000	163,783,267	23,541,268	140,241,999
民國105年度	FY 2016	20,000,000	184,859,058	50,427,758	134,431,300
民國106年度	FY 2017	20,000,000	196,996,393	46,992,900	150,003,493
民國107年度	FY 2018	18,000,000	188,974,638	25,879,725	163,094,913
民國108年度	FY 2019	20,000,000	195,557,892	34,734,385	160,823,507
民國109年度	FY 2020	18,500,000	202,974,276	32,892,108	170,082,168
民國110年度	FY 2021	17,000,000	205,085,859	31,340,813	173,745,046
民國 111年度	FY 2022	14,000,000	205,235,698	25,470,669	179,765,029
1月	Jan.	70,000	174,206,181	1,841,089	172,365,092
2月	Feb.	93,000	1,703,533	844,961	858,572
3月	Mar.	429,000	4,074,198	2,015,304	2,058,894
4月	Apr.	484,000	4,508,450	3,733,051	775,399
5月	May	1,976,000	4,080,030	3,333,599	746,431
6月	June	1,616,000	4,105,507	3,572,004	533,503
7月	July	1,514,000	2,438,090	1,838,367	599,723
8月	Aug.	885,000	1,040,985	629,975	411,010
9月	Sep.	783,000	487,973	75,449	412,524
10月	Oct.	1,335,000	847,583	478,372	369,211
11月	Nov.	1,889,000	3,259,425	2,927,758	331,667
12月	Dec.	2,926,000	4,483,743	4,180,740	303,003

資料來源：根據本局徵課會計報告表WAA416及WAA40CP1編製。

說明：1、1月份之以前年度查定數含上年度結轉數。

2、罰鍰收入 = 財務罰鍰 + 罰金罰鍰。

Table 2-1 Budget Amount, Audited Amount and Actual Collection (Cont.13)

C. Punitive Fine Revenue

實徵數 Actual Collection			Unit : N.T.\$		
合計 (5)=(6)+(7) Total	本年度 (6) Current FY	以前年度 (7) Previous FY	退還以前 年度收入數 (8) Refund for Revenues of Prvious FY	實徵淨額 (9)=(5)-(8) Net Actual Collection	實徵淨額 占預算數% (10)=(9)/(1) Net Actual Collection/ Budget Amount
79,810,771	35,731,568	44,079,203	7,351,886	72,458,885	241.53
61,235,467	26,865,705	34,369,762	4,424,821	56,810,646	189.37
51,993,236	18,947,172	33,046,064	2,955,722	49,037,514	245.19
43,915,146	24,988,093	18,927,053	2,623,056	41,292,090	206.46
43,542,563	22,317,312	21,225,251	1,097,515	42,445,048	212.23
39,214,929	16,463,247	22,751,682	1,033,255	38,181,674	212.12
37,063,452	17,319,347	19,744,105	1,055,663	36,007,789	180.04
38,092,388	16,779,460	21,312,928	8,471,149	29,621,239	160.11
33,899,597	15,856,781	18,042,816	781,319	33,118,278	194.81
31,267,879	12,666,811	18,601,068	753,423	30,514,456	217.96
2,149,631	157,365	1,992,266	117,374	2,032,257	2,903.22
1,997,459	480,368	1,517,091	132,175	1,865,284	2,005.68
3,330,995	481,137	2,849,858	26,082	3,304,913	770.38
2,399,991	552,996	1,846,995	36,213	2,363,778	488.38
3,316,316	1,771,688	1,544,628	29,170	3,287,146	166.35
3,132,445	1,594,661	1,537,784	53,814	3,078,631	190.51
2,775,317	1,295,916	1,479,401	119,754	2,655,563	175.40
2,079,512	961,165	1,118,347	82,925	1,996,587	225.60
1,689,319	634,412	1,054,907	31,341	1,657,978	211.75
1,844,125	771,400	1,072,725	54,086	1,790,039	134.09
3,499,987	1,928,642	1,571,345	45,601	3,454,386	182.87
3,052,782	2,037,061	1,015,721	24,888	3,027,894	103.48

表 2-1 各項稅捐預算數、查定數與實徵數(續14)

(一) 財務罰鍰

單位：新臺幣元

會計年度(月)別 Fiscal Year (Month)		預算數 (1) Budget Amount	查定數 Audited Amount		
			合計 (2)=(3)+(4) Total	本年度 (3) Current FY	以前年度 (4) Previous FY
民國102年度	FY 2013	20,000,000	293,535,158	54,860,192	238,674,966
民國103年度	FY 2014	20,000,000	234,769,301	32,961,724	201,807,577
民國104年度	FY 2015	10,000,000	137,670,262	12,255,936	125,414,326
民國105年度	FY 2016	10,000,000	164,075,428	39,315,251	124,760,177
民國106年度	FY 2017	10,000,000	175,891,166	35,276,223	140,614,943
民國107年度	FY 2018	8,000,000	166,378,344	13,810,493	152,567,851
民國108年度	FY 2019	10,000,000	173,844,439	24,106,138	149,738,301
民國109年度	FY 2020	8,500,000	180,757,998	22,297,476	158,460,522
民國110年度	FY 2021	7,000,000	186,252,144	21,518,932	164,733,212
民國 111年度	FY 2022	7,000,000	189,592,209	18,627,121	170,965,088
1月	Jan.	50,000	173,004,828	1,830,872	171,173,956
2月	Feb.	50,000	803,721	810,685	-6,964
3月	Mar.	350,000	1,844,346	1,847,866	-3,520
4月	Apr.	450,000	3,664,431	3,667,702	-3,271
5月	May	450,000	2,297,873	2,305,171	-7,298
6月	June	500,000	2,380,547	2,478,085	-97,538
7月	July	600,000	1,093,588	1,094,474	-886
8月	Aug.	600,000	281,578	340,149	-58,571
9月	Sep.	600,000	-192,557	-194,908	2,351
10月	Oct.	850,000	-163,006	-116,529	-46,477
11月	Nov.	1,000,000	1,610,082	1,623,387	-13,305
12月	Dec.	1,500,000	2,966,778	2,940,167	26,611

資料來源：根據本局徵課會計報告表WAA416及WAA40CP1編製。

說明：1月份之以前年度查定數含上年度結轉數。

Table 2-1 Budget Amount, Audited Amount and Actual Collection (Cont.14)

1. Financial Penalty

實徵數 Actual Collection			退還以前 年度收入數 (8) Refund for Revenues of Privious FY	實徵淨額 (9)=(5)-(8) Net Actual Collection	實徵淨額 占預算數% (10)=(9)/(1) Net Actual Collection/ Budget Amount
合計 (5)=(6)+(7) Total	本年度 (6) Current FY	以前年度 (7) Previous FY			
51,437,097	24,363,497	27,073,600	96,718	51,340,379	256.70
38,104,282	14,913,105	23,191,177	111,607	37,992,675	189.96
25,880,231	7,661,840	18,218,391	1,151,955	24,728,276	247.28
23,131,516	13,875,586	9,255,930	319,761	22,811,755	228.12
22,437,336	10,600,635	11,836,701	78,092	22,359,244	223.59
16,620,771	4,396,151	12,224,620	196,375	16,424,396	205.30
15,352,135	6,691,100	8,661,035	132,448	15,219,687	152.20
15,878,246	6,184,828	9,693,418	105,116	15,773,130	185.57
15,068,018	6,034,900	9,033,118	41,676	15,026,342	214.66
15,626,526	5,823,263	9,803,263	24,683	15,601,843	222.88
950,414	147,148	803,266	8,774	941,640	1,883.28
1,097,647	446,092	651,555	4,399	1,093,248	2,186.50
1,101,143	313,699	787,444	3,369	1,097,774	313.65
1,555,972	487,647	1,068,325	-	1,555,972	345.77
1,534,159	743,260	790,899	-	1,534,159	340.92
1,407,485	500,742	906,743	-	1,407,485	281.50
1,430,815	552,023	878,792	-	1,430,815	238.47
1,320,105	671,339	648,766	-	1,320,105	220.02
1,008,789	364,055	644,734	2,100	1,006,689	167.78
833,536	176,499	657,037	-	833,536	98.06
1,850,644	624,271	1,226,373	2,221	1,848,423	184.84
1,535,817	796,488	739,329	3,820	1,531,997	102.13

表 2-1 各項稅捐預算數、查定數與實徵數 (續15完)

(二) 罰金罰鍰

單位：新臺幣元

會計年度(月)別 Fiscal Year (Month)		預算數 (1) Budget Amount	查定數 Audited Amount		
			合計 (2)=(3)+(4) Total	本年度 (3) Current FY	以前年度 (4) Previous FY
民國102年度	FY 2013	10,000,000	28,373,674	11,368,071	17,005,603
民國103年度	FY 2014	10,000,000	23,131,185	11,952,600	11,178,585
民國104年度	FY 2015	10,000,000	26,113,005	11,285,332	14,827,673
民國105年度	FY 2016	10,000,000	20,783,630	11,112,507	9,671,123
民國106年度	FY 2017	10,000,000	21,105,227	11,716,677	9,388,550
民國107年度	FY 2018	10,000,000	22,596,294	12,069,232	10,527,062
民國108年度	FY 2019	10,000,000	21,713,453	10,628,247	11,085,206
民國109年度	FY 2020	10,000,000	22,216,278	10,594,632	11,621,646
民國110年度	FY 2021	10,000,000	18,833,715	9,821,881	9,011,834
民國 111年度	FY 2022	7,000,000	15,643,489	6,843,548	8,799,941
1月	Jan.	20,000	1,201,353	10,217	1,191,136
2月	Feb.	43,000	899,812	34,276	865,536
3月	Mar.	79,000	2,229,852	167,438	2,062,414
4月	Apr.	34,000	844,019	65,349	778,670
5月	May	1,526,000	1,782,157	1,028,428	753,729
6月	June	1,116,000	1,724,960	1,093,919	631,041
7月	July	914,000	1,344,502	743,893	600,609
8月	Aug.	285,000	759,407	289,826	469,581
9月	Sep.	183,000	680,530	270,357	410,173
10月	Oct.	485,000	1,010,589	594,901	415,688
11月	Nov.	889,000	1,649,343	1,304,371	344,972
12月	Dec.	1,426,000	1,516,965	1,240,573	276,392

資料來源：根據本局徵課會計報告表WAA416及WAA40CP1編製。

說明：1月份之以前年度查定數含上年度結轉數。

Table 2-1 Budget Amount, Audited Amount and Actual Collection (Cont.15 End)

2. Belated Surcharge

實徵數 Actual Collection			退還以前 年度收入數 (8) Refund for Revenues of Privious FY	實徵淨額 (9)=(5)-(8) Net Actual Collection	實徵淨額 占預算數% (10)=(9)/(1) Net Actual Collection/ Budget Amount
合計 (5)=(6)+(7) Total	本年度 (6) Current FY	以前年度 (7) Previous FY			
28,373,674	11,368,071	17,005,603	7,255,168	21,118,506	211.19
23,131,185	11,952,600	11,178,585	4,313,214	18,817,971	188.18
26,113,005	11,285,332	14,827,673	1,803,767	24,309,238	243.09
20,783,630	11,112,507	9,671,123	2,303,295	18,480,335	184.80
21,105,227	11,716,677	9,388,550	1,019,423	20,085,804	200.86
22,594,158	12,067,096	10,527,062	836,880	21,757,278	217.57
21,711,317	10,628,247	11,083,070	923,215	20,788,102	207.88
22,214,142	10,594,632	11,619,510	8,366,033	13,848,109	138.48
18,831,579	9,821,881	9,009,698	739,643	18,091,936	180.92
15,641,353	6,843,548	8,797,805	728,740	14,912,613	213.04
1,199,217	10,217	1,189,000	108,600	1,090,617	5,453.09
899,812	34,276	865,536	127,776	772,036	1,795.43
2,229,852	167,438	2,062,414	22,713	2,207,139	2,793.85
844,019	65,349	778,670	36,213	807,806	2,375.90
1,782,157	1,028,428	753,729	29,170	1,752,987	114.87
1,724,960	1,093,919	631,041	53,814	1,671,146	149.74
1,344,502	743,893	600,609	119,754	1,224,748	134.00
759,407	289,826	469,581	82,925	676,482	237.36
680,530	270,357	410,173	29,241	651,289	355.90
1,010,589	594,901	415,688	54,086	956,503	197.22
1,649,343	1,304,371	344,972	43,380	1,605,963	180.65
1,516,965	1,240,573	276,392	21,068	1,495,897	104.90

表 2-2 各項稅捐實徵淨額與結構比

單位：新臺幣元

稅目別 Item of Tax	102年度 FY 2013		103年度 FY 2014	
	實徵淨額 Net Actual Collection	結構比 Structure Ratio %	實徵淨額 Net Actual Collection	結構比 Structure Ratio %
總計 Grand Total	11,432,242,872	100.00	11,540,894,608	100.00
稅捐收入 Collections of Taxes and Surtaxes	11,359,783,987	99.37	11,484,083,962	99.51
地價稅 Land Vaule Tax	1,890,588,657	16.54	1,867,785,600	16.18
土地增值稅 Land Value Increment Tax	2,766,302,824	24.20	2,931,729,704	25.40
房屋稅 House Tax	2,674,512,061	23.39	2,576,940,532	22.33
使用牌照稅 Vehicle License Tax	3,474,082,126	30.39	3,553,480,527	30.79
契稅 Deed Tax	276,883,807	2.42	261,103,722	2.26
印花稅 Stamp Tax	225,154,025	1.97	243,672,844	2.11
娛樂稅 Amusement Tax	52,264,107	0.46	49,366,643	0.43
特別稅 Special Tax Levies	-	-	-	-
臨時稅 Provisional Tax Levies	-	-	-	-
教育捐 Education Surtax	-3,620	--	4,390	0.00
工程受益費 Construction Benefit Fee	-	-	-	-
罰鍰收入 Punitive Fine Revenue	72,458,885	0.63	56,810,646	0.49
財務罰鍰 Financial Penalty	51,340,379	0.45	37,992,675	0.33
罰金罰鍰 Belated Surcharge	21,118,506	0.18	18,817,971	0.16

資料來源：根據本局徵課會計報告表WAA40CP1。

說明：因尾數四捨五入關係，統計表細項合計與總數略有差異。

Table 2-2 Net Actual Collection and Structure Ratio in Recent Years

Unit : N.T.\$

104年度 FY 2015		105年度 FY 2016		106年度 FY 2017	
實徵淨額	結構比	實徵淨額	結構比	實徵淨額	結構比
Net Actual Collection	Structure Ratio %	Net Actual Collection	Structure Ratio %	Net Actual Collection	Structure Ratio %
11,790,313,718	100.00	11,415,814,554	100.00	11,882,439,430	100.00
11,741,276,204	99.58	11,374,522,464	99.64	11,839,994,382	99.64
1,894,160,967	16.07	2,046,330,323	17.93	2,126,901,991	17.90
2,881,756,369	24.44	2,294,024,825	20.10	2,570,682,814	21.63
2,700,418,565	22.90	2,721,596,853	23.84	2,758,821,031	23.22
3,690,955,366	31.30	3,779,879,802	33.11	3,831,478,405	32.24
288,408,978	2.45	230,962,989	2.02	246,457,565	2.07
237,783,033	2.02	249,712,173	2.19	253,796,131	2.14
47,824,995	0.41	51,995,499	0.46	51,858,035	0.44
-	-	-	-	-	-
-	-	-	-	-	-
-32,069	--	20,000	0.00	-1,590	--
-	-	-	-	-	-
49,037,514	0.42	41,292,090	0.36	42,445,048	0.36
24,728,276	0.21	22,811,755	0.20	22,359,244	0.19
24,309,238	0.21	18,480,335	0.16	20,085,804	0.17

表 2-2 各項稅捐實徵淨額與結構比 (續1完)

單位：新臺幣元

稅目別 Item of Tax	107年度 FY 2018		108年度 FY 2019	
	實徵淨額 Net Actual Collection	結構比 Structure Ratio %	實徵淨額 Net Actual Collection	結構比 Structure Ratio %
總計 Grand Total	12,608,934,257	100.00	12,487,785,950	100.00
稅捐收入 Collections of Taxes and Surtaxes	12,570,752,583	99.70	12,451,778,161	99.71
地價稅 Land Vaule Tax	2,140,822,060	16.98	2,159,126,364	17.29
土地增值稅 Land Value Increment Tax	3,071,899,743	24.36	2,740,563,698	21.95
房屋稅 House Tax	2,808,412,855	22.27	2,869,149,553	22.98
使用牌照稅 Vehicle License Tax	3,880,198,258	30.77	3,914,532,503	31.35
契稅 Deed Tax	254,137,789	2.02	283,323,748	2.27
印花稅 Stamp Tax	358,046,107	2.84	427,807,744	3.43
娛樂稅 Amusement Tax	57,236,069	0.45	57,274,551	0.46
特別稅 Special Tax Levies	-	-	-	-
臨時稅 Provisional Tax Levies	-	-	-	-
教育捐 Education Surtax	-298	--	-	-
工程受益費 Construction Benefit Fee	-	-	-	-
罰鍰收入 Punitive Fine Revenue	38,181,674	0.30	36,007,789	0.29
財務罰鍰 Financial Penalty	16,424,396	0.13	15,219,687	0.12
罰金罰鍰 Belated Surcharge	21,757,278	0.17	20,788,102	0.17

資料來源：根據本局徵課會計報告表WAA40CP1。

說明：因尾數四捨五入關係，統計表細項合計與總數略有差異。

Table 2-2 Net Actual Collection and Structure Ratio in Recent Years (Cont.1 End)

Unit : N.T.\$

109年度 FY 2020		110年度 FY 2021		111年度 FY2022	
實徵淨額	結構比	實徵淨額	結構比	實徵淨額	結構比
Net Actual Collection	Structure Ratio %	Net Actual Collection	Structure Ratio %	Net Actual Collection	Structure Ratio %
12,725,171,664	100.00	12,210,041,462	100.00	12,223,678,035	100.00
12,695,550,425	99.77	12,176,920,395	99.73	12,193,140,453	99.75
2,183,573,297	17.16	2,222,693,362	18.20	2,288,365,332	18.72
2,939,375,080	23.10	2,343,103,256	19.19	2,135,987,170	17.47
2,912,042,429	22.88	2,971,140,320	24.33	3,015,270,967	24.67
3,945,874,234	31.01	3,976,395,561	32.57	4,016,776,425	32.86
257,243,948	2.02	286,662,821	2.35	304,556,129	2.49
394,079,397	3.10	336,149,618	2.75	368,895,029	3.02
63,362,040	0.50	40,775,457	0.33	63,289,401	0.52
-	-	-	-	-	-
-	-	-	-	-	-
-	-	-	-	-	-
-	-	2,789	0.00	23,126	0.00
29,621,239	0.23	33,118,278	0.27	30,514,456	0.25
15,773,130	0.12	15,026,342	0.12	15,601,843	0.13
13,848,109	0.11	18,091,936	0.15	14,912,613	0.12

表 2-3 各項稅捐繳付公庫數

總計

單位：新臺幣元

會計年度及稅目別 Fiscal Year & Item of Tax		實徵淨額 Net Actual Collection	繳付公庫數		
			合計 Total	國庫 The National Treasury	中央統籌分配專戶 Distribution of Central Gov't
民國102年度	FY 2013	11,432,242,872	11,432,242,872	-	553,260,503
民國103年度	FY 2014	11,540,894,608	11,540,894,608	-	586,345,865
民國104年度	FY 2015	11,790,313,718	11,790,313,718	-	576,351,222
民國105年度	FY 2016	11,415,814,554	11,415,814,554	-	458,804,914
民國106年度	FY 2017	11,882,439,430	11,882,439,430	-	514,136,490
民國107年度	FY 2018	12,608,934,257	12,608,934,257	-	614,379,886
民國108年度	FY 2019	12,487,785,950	12,487,785,950	-	548,112,676
民國109年度	FY 2020	12,725,171,664	12,725,171,664	-	587,874,965
民國110年度	FY 2021	12,210,041,462	12,210,041,462	-	468,620,590
民國111年度	FY 2022	12,223,678,035	12,223,678,035	-	427,197,434
稅捐收入 Collections of Taxes and Surtaxes		12,193,140,453	12,193,140,453	-	427,197,434
地價稅 Land Vaule Tax		2,288,365,332	2,288,365,332	-	-
土地增值稅 Land Value Increment Tax		2,135,987,170	2,135,987,170	-	427,197,434
房屋稅 House Tax		3,015,270,967	3,015,270,967	-	-
使用牌照稅 Vehicle License Tax		4,016,776,425	4,016,776,425	-	-
契稅 Deed Tax		304,556,129	304,556,129	-	-
印花稅 Stamp Tax		368,895,029	368,895,029	-	-
娛樂稅 Amusement Tax		63,289,401	63,289,401	-	-
特別稅 Special Tax Levies		-	-	-	-
臨時稅 Provisional Tax Levies		-	-	-	-
教育捐 Education Surtax		-	-	-	-
工程受益費 Construction Benefit Fee		23,126	23,126	-	-
罰鍰收入 Punitive Fine Revenue		30,514,456	30,514,456	-	-
財務罰鍰 Financial Penalty		15,601,843	15,601,843	-	-
罰金罰鍰 Belated Surcharge		14,912,613	14,912,613	-	-

資料來源：根據本局徵課會計報告表WAA40CP1編製，107年度以前表報代號為WAA402P。

說明：總計=本年度+以前年度-收回以前年度繳付數。

Table 2-3 Taxation Forwarded to Treasury
Grand Total

Pay to Treasury						未繳付公庫數
重建基金庫	直轄市庫	市庫	縣庫	縣統籌分配專戶	鄉鎮庫	Unforwarded to Treasury
Reconstruction Fund	Municipality Treasury	City Treasury	County Treasury	Account Distributed by County	Township Treasuries	
-	-	-	7,999,741,710	968,379,071	1,910,758,030	-
-	-	-	8,164,015,820	941,166,292	1,849,366,631	-
-	-	-	8,310,392,414	976,598,028	1,926,972,054	-
-	-	-	8,017,927,401	999,778,323	1,939,303,916	-
-	-	-	8,351,241,309	1,026,436,484	1,990,625,147	-
-	-	-	8,927,721,385	1,040,674,818	2,026,158,168	-
-	-	-	8,798,021,485	1,062,320,399	2,079,331,390	-
-	-	-	8,977,678,056	1,070,572,372	2,089,046,271	-
-	-	-	8,519,948,452	1,096,099,705	2,125,372,715	-
-	-	-	8,475,266,699	1,121,638,486	2,199,575,416	-
-	-	-	8,444,752,243	1,121,638,486	2,199,552,290	-
-	-	-	1,144,182,666	457,673,067	686,509,599	-
-	-	-	1,708,789,736	-	-	-
-	-	-	1,206,108,387	603,054,193	1,206,108,387	-
-	-	-	4,016,776,425	-	-	-
-	-	-	-	60,911,226	243,644,903	-
-	-	-	368,895,029	-	-	-
-	-	-	-	-	63,289,401	-
-	-	-	-	-	-	-
-	-	-	-	-	-	-
-	-	-	-	-	23,126	-
-	-	-	30,514,456	-	-	-
-	-	-	15,601,843	-	-	-
-	-	-	14,912,613	-	-	-

表 2-3 各項稅捐繳付公庫數 (續1)

一、本年度

單位：新臺幣元

會計年度及稅目別 Fiscal Year & Item of Tax		實徵數 Actual Collection	繳付公庫數		
			合計 Total	國庫 The National Treasury	中央統籌分配專戶 Distribution of Central Gov't
民國102年度	FY 2013	11,066,598,564	11,066,598,564	-	528,853,052
民國103年度	FY 2014	11,310,415,656	11,310,415,656	-	566,561,511
民國104年度	FY 2015	11,531,642,443	11,531,642,443	-	556,790,590
民國105年度	FY 2016	11,196,859,668	11,196,859,668	-	438,302,846
民國106年度	FY 2017	11,564,941,137	11,564,941,137	-	475,565,625
民國107年度	FY 2018	12,357,885,729	12,357,885,729	-	590,938,054
民國108年度	FY 2019	12,223,628,187	12,223,628,187	-	529,713,031
民國109年度	FY 2020	12,459,820,872	12,459,820,872	-	556,577,703
民國110年度	FY 2021	12,049,362,531	12,049,362,531	-	462,590,620
民國111年度	FY 2022	12,078,856,592	12,078,856,592	-	423,964,381
稅捐收入 Collections of Taxes and Surtaxes		12,066,189,781	12,066,189,781	-	423,964,381
地價稅 Land Vaule Tax		2,253,326,598	2,253,326,598	-	-
土地增值稅 Land Value Increment Tax		2,119,821,906	2,119,821,906	-	423,964,381
房屋稅 House Tax		3,000,015,169	3,000,015,169	-	-
使用牌照稅 Vehicle License Tax		3,980,051,588	3,980,051,588	-	-
契稅 Deed Tax		304,075,144	304,075,144	-	-
印花稅 Stamp Tax		346,435,503	346,435,503	-	-
娛樂稅 Amusement Tax		62,463,873	62,463,873	-	-
特別稅 Special Tax Levies		-	-	-	-
臨時稅 Provisional Tax Levies		-	-	-	-
教育捐 Education Surtax		-	-	-	-
工程受益費 Construction Benefit Fee		-	-	-	-
罰鍰收入 Punitive Fine Revenue		12,666,811	12,666,811	-	-
財務罰鍰 Financial Penalty		5,823,263	5,823,263	-	-
罰金罰鍰 Belated Surcharge		6,843,548	6,843,548	-	-

資料來源：根據本局徵課會計報告表WAA40CP1編製，107年度以前表報代號為WAA402P。

Table 2-3 Taxation Forwarded to Treasury (Cont.1)

A. Current Fiscal Year

Pay to Treasury						未繳付公庫數
重建基金庫	直轄市庫	市庫	縣庫	縣統籌分配專戶	鄉鎮庫	Unforwarded to Treasury
Reconstruction Fund	Municipality Treasury	City Treasury	County Treasury	Account Distributed by County	Township Treasuries	
-	-	-	7,752,943,323	934,741,181	1,850,057,402	-
-	-	-	7,991,058,392	928,032,856	1,824,762,897	-
-	-	-	8,127,720,357	957,191,896	1,889,939,600	-
-	-	-	7,856,311,616	986,427,287	1,915,817,919	-
-	-	-	8,111,213,485	1,012,430,227	1,965,731,800	-
-	-	-	8,737,236,085	1,027,620,607	2,002,090,983	-
-	-	-	8,590,806,692	1,048,892,005	2,054,216,459	-
-	-	-	8,764,532,560	1,063,655,064	2,075,055,545	-
-	-	-	8,396,799,625	1,085,264,919	2,104,707,367	-
-	-	-	8,361,680,794	1,111,483,383	2,181,728,035	-
-	-	-	8,349,013,983	1,111,483,383	2,181,728,035	-
-	-	-	1,126,663,299	450,665,320	675,997,979	-
-	-	-	1,695,857,525	-	-	-
-	-	-	1,200,006,068	600,003,034	1,200,006,068	-
-	-	-	3,980,051,588	-	-	-
-	-	-	-	60,815,029	243,260,115	-
-	-	-	346,435,503	-	-	-
-	-	-	-	-	62,463,873	-
-	-	-	-	-	-	-
-	-	-	-	-	-	-
-	-	-	-	-	-	-
-	-	-	12,666,811	-	-	-
-	-	-	5,823,263	-	-	-
-	-	-	6,843,548	-	-	-

表 2-3 各項稅捐繳付公庫數 (續2)

二、以前年度

單位：新臺幣元

會計年度及稅目別 Fiscal Year & Item of Tax		實徵數 Actual Collection	繳付公庫數		
			合計 Total	國庫 The National Treasury	中央統籌分配專戶 Distribution of Central Gov't
民國102年度	FY 2013	392,173,169	392,173,169	-	26,928,909
民國103年度	FY 2014	268,082,543	268,082,543	-	21,707,414
民國104年度	FY 2015	279,815,941	279,815,941	-	21,218,210
民國105年度	FY 2016	238,510,234	238,510,234	-	22,150,816
民國106年度	FY 2017	346,060,189	346,060,189	-	41,788,180
民國107年度	FY 2018	279,406,150	279,406,150	-	24,752,690
民國108年度	FY 2019	289,208,008	289,208,008	-	20,860,361
民國109年度	FY 2020	327,365,532	327,365,532	-	32,773,258
民國110年度	FY 2021	187,489,658	187,489,658	-	9,275,837
民國111年度	FY 2022	174,586,196	174,586,196	-	6,974,668
稅捐收入 Collections of Taxes and Surtaxes		155,962,002	155,962,002	-	6,974,668
地價稅 Land Vaule Tax		39,245,936	39,245,936	-	-
土地增值稅 Land Value Increment Tax		34,873,340	34,873,340	-	6,974,668
房屋稅 House Tax		16,353,371	16,353,371	-	-
使用牌照稅 Vehicle License Tax		40,099,420	40,099,420	-	-
契稅 Deed Tax		1,853,192	1,853,192	-	-
印花稅 Stamp Tax		22,680,571	22,680,571	-	-
娛樂稅 Amusement Tax		856,172	856,172	-	-
特別稅 Special Tax Levies		-	-	-	-
臨時稅 Provisional Tax Levies		-	-	-	-
教育捐 Education Surtax		-	-	-	-
工程受益費 Construction Benefit Fee		23,126	23,126	-	-
罰鍰收入 Punitive Fine Revenue		18,601,068	18,601,068	-	-
財務罰鍰 Financial Penalty		9,803,263	9,803,263	-	-
罰金罰鍰 Belated Surcharge		8,797,805	8,797,805	-	-

資料來源：根據本局徵課會計報告表WAA40CP1編製，107年度以前表報代號為WAA402P。

Table 2-3 Taxation Forwarded to Treasury (Cont.2)

B. Previous Fiscal Year

Pay to Treasury							Unit : N.T.\$
重建基金庫	直轄市庫	市庫	縣庫	縣統籌分配專戶	鄉鎮庫	未繳付公庫數	
Reconstruction Fund	Municipality Treasury	City Treasury	County Treasury	Account Distributed by County	Township Treasuries	Unforwarded to Treasury	
-	-	-	267,633,726	34,684,264	62,826,318	-	
-	-	-	195,603,016	17,559,568	33,212,545	-	
-	-	-	197,686,038	20,937,213	39,974,480	-	
-	-	-	175,233,546	14,711,980	26,413,892	-	
-	-	-	259,974,572	15,898,056	28,399,381	-	
-	-	-	208,134,321	16,705,315	29,813,824	-	
-	-	-	224,906,847	15,198,780	28,242,020	-	
-	-	-	252,860,830	15,031,547	26,699,897	-	
-	-	-	143,855,506	11,772,869	22,585,446	-	
-	-	-	135,444,047	11,490,499	20,676,981	-	
-	-	-	116,842,979	11,490,499	20,653,855	-	
-	-	-	19,622,968	7,849,187	11,773,781	-	
-	-	-	27,898,672	-	-	-	
-	-	-	6,541,348	3,270,674	6,541,348	-	
-	-	-	40,099,420	-	-	-	
-	-	-	-	370,638	1,482,554	-	
-	-	-	22,680,571	-	-	-	
-	-	-	-	-	856,172	-	
-	-	-	-	-	-	-	
-	-	-	-	-	-	-	
-	-	-	-	-	23,126	-	
-	-	-	18,601,068	-	-	-	
-	-	-	9,803,263	-	-	-	
-	-	-	8,797,805	-	-	-	

表 2-3 各項稅捐繳付公庫數(續3完)

三、收回以前年度繳付數

單位：新臺幣元

會計年度及稅目別 Fiscal Year & Item of Tax		退還以前年度 收入數 Refund for Revenues of Previous FY	繳付公庫數		
			合計 Total	國庫 The National Treasury	中央統籌分配專戶 Distribution of Central Gov't
民國102年度	FY 2013	26,528,861	26,528,861	-	2,521,458
民國103年度	FY 2014	37,603,591	37,603,591	-	1,923,060
民國104年度	FY 2015	21,144,666	21,144,666	-	1,657,578
民國105年度	FY 2016	19,555,348	19,555,348	-	1,648,748
民國106年度	FY 2017	28,561,896	28,561,896	-	3,217,315
民國107年度	FY 2018	28,357,622	28,357,622	-	1,310,858
民國108年度	FY 2019	25,050,245	25,050,245	-	2,460,716
民國109年度	FY 2020	62,014,740	62,014,740	-	1,475,996
民國110年度	FY 2021	26,810,727	26,810,727	-	3,245,867
民國111年度	FY 2022	29,764,753	29,764,753	-	3,741,615
稅捐收入 Collections of Taxes and Surtaxes		29,011,330	29,011,330	-	3,741,615
地價稅 Land Vaule Tax		4,207,202	4,207,202	-	-
土地增值稅 Land Value Increment Tax		18,708,076	18,708,076	-	3,741,615
房屋稅 House Tax		1,097,573	1,097,573	-	-
使用牌照稅 Vehicle License Tax		3,374,583	3,374,583	-	-
契稅 Deed Tax		1,372,207	1,372,207	-	-
印花稅 Stamp Tax		221,045	221,045	-	-
娛樂稅 Amusement Tax		30,644	30,644	-	-
特別稅 Special Tax Levies		-	-	-	-
臨時稅 Provisional Tax Levies		-	-	-	-
教育捐 Education Surtax		-	-	-	-
工程受益費 Construction Benefit Fee		-	-	-	-
罰鍰收入 Punitive Fine Revenue		753,423	753,423	-	-
財務罰鍰 Financial Penalty		24,683	24,683	-	-
罰金罰鍰 Belated Surcharge		728,740	728,740	-	-

資料來源：根據本局徵課會計報告表WAA40CP1編製，107年度以前表報代號為WAA402P。

Table 2-3 Taxation Forwarded to Treasury (Cont.3 End)

C. Tax Refund for Previous Years

Unit : N.T.\$

Pay to Treasury					
重建基金庫	直轄市庫	市庫	縣庫	縣統籌分配專戶	鄉鎮庫
Reconstruction Fund	Municipality Treasury	City Treasury	County Treasury	Account Distributed by County	Township Treasuries
-	-	-	20,835,339	1,046,374	2,125,690
-	-	-	22,645,588	4,426,132	8,608,811
-	-	-	15,013,981	1,531,081	2,942,026
-	-	-	13,617,761	1,360,944	2,927,895
-	-	-	19,946,748	1,891,799	3,506,034
-	-	-	17,649,021	3,651,104	5,746,639
-	-	-	17,692,054	1,770,386	3,127,089
-	-	-	39,715,334	8,114,239	12,709,171
-	-	-	20,706,679	938,083	1,920,098
-	-	-	21,858,142	1,335,396	2,829,600
-	-	-	21,104,719	1,335,396	2,829,600
-	-	-	2,103,601	841,440	1,262,161
-	-	-	14,966,461	-	-
-	-	-	439,029	219,515	439,029
-	-	-	3,374,583	-	-
-	-	-	-	274,441	1,097,766
-	-	-	221,045	-	-
-	-	-	-	-	30,644
-	-	-	-	-	-
-	-	-	-	-	-
-	-	-	-	-	-
-	-	-	-	-	-
-	-	-	753,423	-	-
-	-	-	24,683	-	-
-	-	-	728,740	-	-

參、稅源及其他

III. Tax Sources and Others

表 3-1 地價稅稅源

一、稅地種類分析

單位：戶、公頃、新臺幣千元

會計年度及地種別 Fiscal Year & Classification	都市土地及非都市土地				
	戶數 No. of Landowners			課稅面積	
	合計 Total	公有 Public	私有 Private	合計 Total	公有 Public
民國 102年度 FY 2013	387,747	138	387,609	12,794	611
民國 103年度 FY 2014	396,919	143	396,776	13,223	617
民國 104年度 FY 2015	403,584	153	403,431	13,542	600
民國 105年度 FY 2016	412,522	168	412,354	13,849	538
民國 106年度 FY 2017	417,958	166	417,792	14,279	532
民國 107年度 FY 2018	423,679	162	423,517	14,463	527
民國 108年度 FY 2019	428,913	199	428,714	15,063	863
民國 109年度 FY 2020	435,153	321	434,832	15,297	857
民國 110年度 FY 2021	440,461	397	440,064	15,699	962
民國111年度 FY2022	448,145	400	447,745	16,137	1,081
一般土地 Regular Land	344,225	394	343,831	12,298	1,077
第一級 Level 1	315,473	394	315,079	7,112	1,077
第二級 Level 2	26,509	-	26,509	3,617	-
第三級 Level 3	1,460	-	1,460	566	-
第四級 Level 4	411	-	411	249	-
第五級 Level 5	118	-	118	108	-
第六級 Level 6	254	-	254	647	-
自用住宅用地 Self-use Residence Land	102,577	-	102,577	1,941	0
工礦業等用地 Specific Business Land	530	1	529	1,814	1
公共設施保留地 Land Reserved for Public Facilities	813	5	808	84	3
加徵空地稅用地 Vacant Site	-	-	-	-	-
免稅用地 Exempt Land	14,392	-	-	511	-
小額免稅 Small Amount Exempt Land	154,309	-	-	57	-

資料來源：根據本局公務統計報表20903-02-01-2編製，104年度以前表號為2613-02-01-2。

說明：1. 本表各年度合計數字均為應稅地資料，不包括免稅用地資料。

2. 公有土地按其申報地價數額千分之十之基本稅率徵收，與私有一般土地第一級稅率相同，故列計於第一級。

3. 因尾數四捨五入關係，統計表細項合計與總數略有差異。

Table 3-1 Sources of Land Value Tax
A. Analysis for the Kinds of Land

Unit : Unit; Hectare; NT\$1,000

Urban Land and Non-Urban Land						
Area	課稅地價 Taxed Land Value			地價稅額 Land Value Tax		
私有 Private	合計 Total	公有 Public	私有 Private	合計 Total	公有 Public	私有 Private
12,183	169,193,305	4,186,509	165,006,796	1,848,402	41,565	1,806,837
12,606	171,731,437	4,180,066	167,551,371	1,871,500	41,506	1,829,994
12,942	174,570,046	4,234,828	170,335,218	1,901,374	42,039	1,859,335
13,311	189,134,642	4,238,537	184,896,105	2,071,867	42,012	2,029,855
13,747	193,415,456	3,984,082	189,431,374	2,148,878	39,496	2,109,382
13,936	194,770,479	4,020,639	190,749,840	2,160,605	39,892	2,120,713
14,200	196,728,553	4,184,686	192,543,867	2,167,755	41,550	2,126,205
14,440	201,260,805	4,177,651	197,083,154	2,219,151	41,463	2,177,688
14,737	203,420,986	4,457,602	198,963,383	2,234,411	44,089	2,190,322
15,056	208,467,636	4,814,967	203,652,669	2,297,314	47,620	2,249,694
11,221	141,239,074	4,647,384	136,591,691	2,043,144	46,474	1,996,671
6,035	64,211,743	4,647,384	59,564,359	641,969	46,474	595,496
3,617	50,087,715	-	50,087,715	627,562	-	627,562
566	10,135,520	-	10,135,520	168,602	-	168,602
249	4,369,388	-	4,369,388	94,357	-	94,357
108	1,955,764	-	1,955,764	51,938	-	51,938
647	10,478,945	-	10,478,945	458,716	-	458,716
1,941	50,981,182	32	50,981,150	101,878	0	101,878
1,813	13,704,378	35,234	13,669,144	137,043	352	136,691
81	2,543,003	132,317	2,410,685	15,248	794	14,454
-	-	-	-	-	-	-
-	6,907,485	-	-	-	-	-
-	382,046	-	-	1,398	-	-

表 3-1 地價稅稅源 (續1完)

二、減免稅地概況

單位：筆、公頃、新臺幣千元

會計年度及地種別 Fiscal Year & Classification	都市土地及非都市土地			
	筆數 Plots			面積
	合計 Total	公有 Public	私有 Private	合計 Total
民國 102年度 FY 2013	123,455	70,984	52,471	8,851
民國 103年度 FY 2014	139,712	82,327	57,385	9,467
民國 104年度 FY 2015	168,480	105,111	63,369	10,583
民國 105年度 FY 2016	196,081	126,948	69,133	14,212
民國 106年度 FY 2017	201,970	131,942	70,028	16,610
民國 107年度 FY 2018	212,431	136,150	76,281	17,104
民國 108年度 FY 2019	219,390	139,196	80,194	17,138
民國 109年度 FY 2020	230,806	142,281	88,525	17,749
民國 110年度 FY 2021	255,313	172,824	82,489	18,333
民國111年度 FY2022	274,499	177,063	97,436	18,503
騎樓地全免 Exemption for Hallway Land	36	1	35	0
騎樓地減免 Reduction for Hallway Land	2,909	6	2,903	2
巷道用地全免 Exemption for Alley Land	99,381	25,604	73,777	1,566
巷道用地減免 Reduction for Alley Land	65	1	64	0
一般用地全免 Exemption for Regular Land	166,052	151,386	14,666	16,890
一般用地減免 Reduction for Regular Land	6,056	65	5,991	45

資料來源：根據本局公務統計報表20903-02-01-2編製，104年度以前表號為2613-02-01-2。

說明：因尾數四捨五入關係，統計表細項合計與總數略有差異。

Table 3-1 Sources of Land Value Tax (Cont.1 End)
 B. Broadview for the Reduction or Exemption of Land

Unit : Plot; Hectare; NT\$1,000

Urban Land and Non-Urban Land					
Area		地價 Land Value			
公有 Public	私有 Private	合計 Total	公有 Public	私有 Private	
8,277	574	62,681,315	52,633,329	10,047,986	
8,871	596	73,051,428	62,405,377	10,646,051	
9,966	617	91,664,191	82,167,881	9,496,310	
12,619	1,593	132,400,012	117,114,413	15,285,599	
14,903	1,707	138,258,016	124,859,754	13,398,262	
15,170	1,934	143,564,362	128,776,578	14,787,784	
15,105	2,033	145,453,263	129,774,886	15,678,377	
15,312	2,437	149,786,257	132,586,711	17,199,546	
17,552	781	152,617,812	142,311,466	10,306,346	
17,663	840	158,905,569	148,000,467	10,905,102	
0	0	6,915	480	6,435	
0	2	239,909	2,534	237,375	
1,311	255	22,703,531	18,354,258	4,349,273	
0	0	6,129	436	5,693	
16,349	541	135,336,196	129,517,285	5,818,911	
4	41	612,888	125,474	487,415	

表 3-2 土地增值稅稅源

一、按稅率別分

單位：筆；公頃；新臺幣千元

會計年度及稅率別 Fiscal Year & Tax Rate		筆數 Plots	面積 Area	移轉現值 總額 Present Value of Transfer	按物價指數調整 後原地價總額 Original Declared Value After Adjustment	改良土地 費用 Land Improvement Cost	土地漲價 總數額 Gross Amount of Land Value Increment
民國102年度	FY 2013	71,103	2,169	67,992,351	50,478,762	1,517,313	15,581,829
民國103年度	FY 2014	70,157	2,177	71,221,877	50,544,129	1,292,358	20,682,826
民國104年度	FY 2015	78,938	2,041	77,857,564	48,581,989	802,305	22,981,211
民國105年度	FY 2016	57,029	1,762	60,707,618	39,035,271	450,729	23,156,453
民國106年度	FY 2017	58,442	1,635	65,150,100	41,034,333	611,960	25,228,511
民國107年度	FY 2018	65,268	1,579	65,306,496	42,306,631	592,924	24,256,715
民國108年度	FY 2019	66,971	1,635	67,273,157	45,323,134	549,326	23,135,874
民國109年度	FY 2020	71,640	1,696	73,758,039	46,453,053	498,665	28,488,125
民國110年度	FY 2021	72,106	1,774	73,170,142	50,517,193	411,876	24,163,274
民國111年度	FY 2022	68,909	1,815	72,243,111	48,738,099	231,479	25,620,635
應稅地 Total of Taxable Land		28,117	307	22,574,076	13,235,657	196,265	9,142,153
自用住宅用地 Self-use Residence Land		1,331	12	1,547,573	473,150	2,763	1,071,660
一般用地 Regular Land		26,786	295	21,026,502	12,762,507	193,502	8,070,493
稅率20% 20% Tax Rate		18,477	194	13,939,431	11,804,099	6,734	2,128,598
稅率30% 30% Tax Rate		1,388	11	914,453	380,189	26,576	507,688
稅率40% 40% Tax Rate		6,811	90	6,172,618	578,219	160,192	5,434,207
其他 Other		110	-	-	-	-	-
免稅地 Total of Exempt Land		40,792	1,508	49,669,035	35,502,442	35,214	16,478,481
公有土地 Public Land		447	171	9,985,028	254,108	-	9,733,337
私有土地 Private Land		40,345	1,337	39,684,007	35,248,334	35,214	6,745,145
無漲價數 No Increment of Land Value		24,378	268	14,363,242	15,277,778	35,214	600
依法免徵 Tax-Exempt by Land Tax Act		15,967	1,069	25,320,766	19,970,555	-	6,744,545

資料來源：根據本局公務統計報表20903-02-04-2編製，104年度以前表號為2613-02-04-2。

說明：1.其他減徵包括徵收減徵。

2.因尾數四捨五入關係，統計表細項合計與總數略有差異。

Table 3-2 Sources of Land Value Increment Tax

A. By Tax Rate

Unit : Plot ; Hectare ; NT\$1,000

長期持有 減徵 Reduction for Land Held in Longterm	查定稅額 Assessment Tax	減徵或抵繳 Reduction or Pay Off				應納稅額 Tax Payable
		增繳地價稅 Supplemental Payment of Land Value Tax	重劃減徵 Reduction for Consolidation	都更減徵 Urban Renewal Reduction	其他減徵 Other Reduction	
426,228	4,402,116	73,008	40,497	-	-	2,076,047
594,066	5,831,877	97,876	88,006	-	563	2,758,243
673,753	6,604,165	96,986	233,654	-	2	3,016,397
510,794	6,789,659	80,128	143,017	-	-	2,419,674
568,762	7,408,585	80,781	167,091	-	-	2,514,635
661,550	6,963,744	105,873	161,779	-	-	2,922,766
694,745	6,531,045	107,850	143,172	-	300	2,842,467
729,558	8,337,941	113,615	144,705	-	2,704	2,793,461
711,972	6,871,277	100,467	154,971	-	2,058	2,378,789
1,201,901	7,335,262	89,622	92,243	-	1,006	2,160,790
320,075	2,329,144	87,786	79,552	-	1,006	2,160,790
-	107,165	4,926	1,094	-	-	101,145
320,075	2,221,979	82,861	78,457	-	1,006	2,059,645
-	425,712	13,942	1,260	-	996	409,507
2,159	112,128	4,773	3,350	-	-	104,005
317,916	1,682,301	64,145	73,847	-	10	1,544,296
-	1,837	-	-	-	-	1,837
881,826	5,006,118	1,835	12,691	-	-	-
666,214	3,172,961	1,144	509	-	-	-
215,612	1,833,157	691	12,182	-	-	-
2	122	1	0	-	-	-
215,610	1,833,035	690	12,182	-	-	-

表 3-2 土地增值稅稅源 (續1)

二、按移轉原因別分

單位：筆；公頃；新臺幣千元

原因別 Transfer Reason	筆數 Plots	面積 Area	移轉現值 總額 Present Value of Transfer	按物價指數調整 後原地價總額 Original Declared Value After Adjustment	改良土地 費用 Land Improvement Cost	土地漲價 總數額 Gross Amount of Land Value Increment
合計 Total	68,909	1,815	72,243,111	48,738,099	231,479	25,620,635
合併 Merger	16	-	29	19	-	10
買賣 Sale	39,133	396	29,502,587	22,716,118	197,443	7,193,500
贈與 Gift	9,434	130	5,844,292	4,339,933	32,132	1,612,528
交換 Exchange	451	3	114,261	95,968	-	21,927
典權 Pledge	-	-	-	-	-	-
分割 Partition	413	-	24,284	17,615	710	6,926
法院拍賣 Court Auction	1,998	30	731,270	715,114	583	149,235
照價收買 Purchase on the Assesed Present Value	-	-	-	-	-	-
公有移轉 Transfer of Public Land	447	171	9,985,028	254,108	-	9,733,337
政府受贈 Donation for Government	158	1	212,124	91,342	-	123,221
政府贈與 Donation by Government	-	-	-	-	-	-
配偶贈與 Matrimonial Donation	2,040	74	3,483,800	2,006,723	-	1,546,677
社福受贈 Donation for Social Welfare Groups	-	-	-	-	-	-
領抵價地 Compensated Land	-	-	-	-	-	-
農地買賣 Sale of Agriculture Land	4,380	471	9,445,313	8,230,010	-	1,740,272
農地贈與 Agriculture Land Donation	3,365	480	9,481,102	8,151,957	-	2,054,630
農地交換 Exchange of Agriculture Land	102	10	181,398	132,802	-	53,609
農地分割 Agriculture Land by Separate	216	-	23,979	22,313	-	4,322
農地法拍 Agriculture Land by Court Auction	35	6	71,989	73,542	-	20,428
最低稅率 Min. Tax Rate	-	-	-	-	-	-
追繳稅款 Retrieves for Tax Payment	-	-	-	-	-	-
一般重購 General Reacquisition	4	0	3,350	2,991	-	359
遺贈 Bequest	134	6	213,572	276,198	-	0
分期繳納 Payment by Installments	-	-	-	-	-	-
記存 Reserved	3	4	133,016	116,422	-	17,841

資料來源：根據本局公務統計報表20903-02-04-2編製，104年度以前表號為2613-02-04-2。

說明：1. 其他減徵包括徵收減徵。

2. 因尾數四捨五入關係，統計表細項合計與總數略有差異。

Table 3-2 Sources of Land Value Increment Tax (Cont.1)

B. By Transfer Reason

Unit : Plot ; Hectare ; NT\$1,000

長期持有 減徵 Reduction for Land Held in Longterm	查定稅額 Assessment Tax	減徵或抵繳 Reduction or Pay Off				應納稅額 Tax Payable
		增繳地價稅 Supplemental Payment of Land Value Tax	重劃減徵 Reduction for Consolidation	都更減徵 Urban Renewal Reduction	其他減徵 Other Reduction	
1,201,901	7,335,262	89,622	92,243	-	1,006	2,160,790
0	2	0	-	-	-	2
242,742	1,790,653	69,552	61,077	-	709	1,659,210
66,546	449,212	15,434	17,206	-	287	416,270
574	5,705	186	224	-	-	5,294
-	-	-	-	-	-	-
318	3,085	41	117	-	-	2,926
4,890	39,273	1,231	732	-	-	37,307
-	-	-	-	-	-	-
666,214	3,172,961	1,144	509	-	-	-
6,749	38,178	-	-	-	-	-
-	-	-	-	-	-	-
68,174	442,303	545	118	-	-	-
-	-	-	-	-	-	-
-	-	-	-	-	-	-
26,847	429,678	34	1,828	-	-	-
61,441	542,174	8	10,229	-	-	-
788	13,896	-	-	-	-	-
98	1,020	-	4	-	-	-
457	5,562	-	-	-	-	-
-	-	-	-	-	-	-
-	-	-	-	-	-	-
-	72	3	-	-	-	69
-	-	-	-	-	-	-
-	-	-	-	-	-	-
-	3,568	178	-	-	-	3,390

表 3-2 土地增值稅稅源 (續2完)

二、按移轉原因別分 (續1完)

單位：筆；公頃；新臺幣千元

原因別 Transfer Reason	筆數 Plots	面積 Area	移轉現值 總額 Present Value of Transfer	按物價指數調整 後原地價總額 Original Declared Value After Adjustment	改良土地 費用 Land Improvement Cost	土地漲價 總數額 Gross Amount of Land Value Increment
抵繳稅款 Deduction for Tax Collections	-	-	-	-	-	-
水源減徵 20% 20% Reduction for Water Source	-	-	-	-	-	-
水源減徵 30% 30% Reduction for Water Source	-	-	-	-	-	-
水源減徵 50% 50% Reduction for Water Source	-	-	-	-	-	-
水源免稅 Tax-Exempt for Water Source	-	-	-	-	-	-
信託取得 Trust Acquisition	-	-	-	-	-	-
判決移轉 Transfer by Adjudication	209	5	300,696	187,269	363	116,046
判決分割 Partition by Adjudication	699	-	67,725	43,454	249	24,383
私校受贈 Donation for Private School	-	-	-	-	-	-
徵收全免 Tax-free from Acquisition	-	-	-	-	-	-
協議價購 Purchase with the Agreed Price	789	10	219,705	107,304	-	113,503
農地合併 Farmland Amalgamation	-	-	-	-	-	-
都市公保 Urban Land Reserved for Public Facilities	4,633	9	1,932,613	1,020,010	-	947,375
非都公設 Non-Urban Land Reserved for Public Facilities	58	0	15,382	6,686	-	8,819
信託移轉 Trust Transfer	-	-	-	-	-	-
金融合併 Financial Merger	-	-	-	-	-	-
贖財不課 No Leving Tax for Surplus Property	110	6	161,491	59,173	-	105,968
都市更新 Urban Renewal	-	-	-	-	-	-
都更減徵 Urban Renewal Reduction	-	-	-	-	-	-
一般贖財 General Surplus Property	-	-	-	-	-	-
信託歸屬 Trust Devolved	1	0	2,237	2,335	-	-
都更記存 Reserved Urban Renewal	-	-	-	-	-	-
視為農地 Deemed as Agricultural Land	-	-	-	-	-	-
原有不課 Original Non-taxable	78	2	61,266	56,913	-	6,898
水利不課 Water Conservancy Non-taxable	-	-	-	-	-	-
其他 Others	3	1	30,602	11,780	-	18,822

資料來源：根據本局公務統計報表20903-02-04-2編製，104年度以前表號為2613-02-04-2。

說明：其他減徵包括徵收減徵。

Table 3-2 Sources of Land Value Increment Tax (Cont.2 End)

B. By Transfer Reason (Cont.1 End)

Unit : Plot ; Hectare ; NT\$1,000

長期持有 減徵 Reduction for Land Held in Longterm	查定稅額 Assessment Tax	減徵或抵繳 Reduction or Pay Off				應納稅額 Tax Payable
		增繳地價稅 Supplemental Payment of Land Value Tax	重劃減徵 Reduction for Consolidation	都更減徵 Urban Renewal Reduction	其他減徵 Other Reduction	
-	-	-	-	-	-	-
-	-	-	-	-	-	-
-	-	-	-	-	-	-
-	-	-	-	-	-	-
-	-	-	-	-	-	-
-	-	-	-	-	-	-
3,952	30,252	906	52	-	-	29,294
1,055	7,444	258	145	-	10	7,029
-	-	-	-	-	-	-
-	-	-	-	-	-	-
5,415	32,428	2	2	-	-	-
-	-	-	-	-	-	-
39,633	287,846	40	-	-	-	-
532	2,643	4	-	-	-	-
-	-	-	-	-	-	-
-	-	-	-	-	-	-
5,086	31,186	56	-	-	-	-
-	-	-	-	-	-	-
-	-	-	-	-	-	-
-	-	-	-	-	-	-
-	-	-	-	-	-	-
-	-	-	-	-	-	-
-	-	-	-	-	-	-
-	-	-	-	-	-	-
249	1,794	1	-	-	-	-
-	-	-	-	-	-	-
141	4,328	-	-	-	-	-

表 3-3 房屋稅稅源

單位：件、平方公尺、新臺幣千元

期底及使用別 End of June & Usage		合計 Grand Total		
		件數 No. of Cases	面積 Area	現值 Value
民國102年6月底	2013	504,656	108,843,741	183,315,067
民國103年6月底	2014	508,168	113,562,883	188,811,328
民國104年6月底	2015	515,688	116,344,641	192,211,566
民國105年6月底	2016	521,152	118,635,890	195,448,324
民國106年6月底	2017	527,866	121,683,652	199,178,623
民國107年6月底	2018	532,102	123,778,644	201,978,600
民國108年6月底	2019	536,108	125,882,986	204,864,668
民國109年6月底	2020	540,303	126,966,397	205,570,974
民國110年6月底	2021	544,350	129,093,241	208,155,548
民國111年6月底	2022	549,382	131,429,772	211,363,918
應稅房屋 Taxable House		366,920	101,725,993	181,143,029
住家用 Residential Purposes		314,242	62,672,737	112,500,270
自住或公益出租用 Residential Purposes by Owner or Leased for Public Welfare Purposes		292,974	57,263,431	102,255,187
非自住用 Residential Purposes Not by Owner		21,268	5,409,306	10,245,083
非住家用 Non-Residential Purposes		52,678	39,053,256	68,642,759
營業用 Business		42,217	32,252,109	55,423,617
私人醫院、診所或自由職業事務所用 Private Hospital, Clinic, or Professional Office		424	370,667	1,009,753
非住家非營業用 Non-Residential & Non-Business		10,037	6,430,480	12,209,389
免稅房屋 Exempt House		182,462	29,703,779	30,220,889

資料來源：根據本局公務統計報表20903-02-07-2編製，104年度以前表號為2613-02-07-2。

說明：因尾數四捨五入關係，統計表細項合計與總數略有差異。

Table 3-3 Sources of House Tax

Unit : Case; Square of Meter; NT\$1,000

公有 Public			私有 Private		
件數 No. of Cases	面積 Area	現值 Value	件數 No. of Cases	面積 Area	現值 Value
3,550	3,773,526	8,089,131	501,106	107,383,309	177,762,996
3,523	3,761,482	7,987,692	504,645	109,801,401	180,823,636
3,525	3,845,846	8,213,032	512,163	112,498,795	183,998,534
3,513	3,849,215	8,134,125	517,639	114,786,675	187,314,199
3,501	3,857,347	8,054,337	524,365	117,826,305	191,124,286
3,487	3,875,240	8,004,361	528,615	119,903,404	193,974,239
3,463	3,851,699	7,898,890	532,645	122,031,287	196,965,778
3,467	3,860,305	7,830,211	536,836	123,106,092	197,740,763
3,446	3,877,014	7,778,308	540,904	125,216,227	200,377,240
3,417	3,834,134	7,549,601	545,965	127,595,638	203,814,317
326	210,271	378,716	366,594	101,515,722	180,764,313
102	24,232	51,218	314,140	62,648,505	112,449,052
51	8,188	27,778	292,923	57,255,243	102,227,409
51	16,044	23,440	21,217	5,393,262	10,221,642
224	186,039	327,498	52,454	38,867,217	68,315,261
164	124,716	215,605	42,053	32,127,393	55,208,012
3	193	705	421	370,474	1,009,048
57	61,130	111,188	9,980	6,369,350	12,098,201
3,091	3,623,863	7,170,884	179,371	26,079,916	23,050,005

表 3-3 房屋稅稅源 (續1)

單位：件、平方公尺、新臺幣千元

房屋構造及使用別 House Structure & Usage	合計 Total		
	件數 No. of Cases	面積 Area	現值 Value
	鋼骨混凝土造 Ferroconcrete	1,099	469,627
應稅房屋 Taxable House	1,042	432,774	926,988
住家用 Residential Purposes	934	161,450	364,767
自住或公益出租用 Residential Purposes by Owner or Leased for Public Welfare Purposes	859	136,427	315,790
非自住用 Residential Purposes Not by Owner	75	25,024	48,977
非住家用 Non-Residential Purposes	108	271,324	562,221
營業用 Business	82	246,859	512,067
私人醫院、診所或自由職業事務所用 Private Hospital, Clinic, or Professional Office	3	2,488	5,256
非住家非營業用 Non-Residential & Non-Business	23	21,977	44,898
免稅房屋 Exempt House	57	36,853	84,356
鋼骨造 Steel-Backbone	14,735	17,310,522	35,846,454
應稅房屋 Taxable House	13,408	15,266,319	32,604,026
住家用 Residential Purposes	2,893	1,653,094	3,398,458
自住或公益出租用 Residential Purposes by Owner or Leased for Public Welfare Purposes	2,446	1,126,700	2,291,944
非自住用 Residential Purposes Not by Owner	447	526,394	1,106,514
非住家用 Non-Residential Purposes	10,515	13,613,226	29,205,568
營業用 Business	8,440	11,738,754	25,009,089
私人醫院、診所或自由職業事務所用 Private Hospital, Clinic, or Professional Office	18	9,635	27,800
非住家非營業用 Non-Residential & Non-Business	2,057	1,864,836	4,168,678
免稅房屋 Exempt House	1,327	2,044,202	3,242,428
鋼骨鋼筋混凝土造 Steel Bar & Ferroconcrete	897	1,774,162	5,138,616
應稅房屋 Taxable House	847	1,427,647	4,030,358
住家用 Residential Purposes	364	141,412	382,335
自住或公益出租用 Residential Purposes by Owner or Leased for Public Welfare Purposes	312	92,815	251,054
非自住用 Residential Purposes Not by Owner	52	48,596	131,281
非住家用 Non-Residential Purposes	483	1,286,236	3,648,023
營業用 Business	383	1,018,692	2,881,655
私人醫院、診所或自由職業事務所用 Private Hospital, Clinic, or Professional Office	3	1,936	5,535
非住家非營業用 Non-Residential & Non-Business	97	265,608	760,832
免稅房屋 Exempt House	50	346,515	1,108,258

資料來源：根據本局公務統計報表20903-02-07-2編製，104年度以前表號為2613-02-07-2。

說明：因尾數四捨五入關係，統計表細項合計與總數略有差異。

Table 3-3 Sources of House Tax (Cont.1)

Unit : Case; Square of Meter; NT\$1,000

公有 Public			私有 Private		
件數 No. of Cases	面積 Area	現值 Value	件數 No. of Cases	面積 Area	現值 Value
5	8,649	23,044	1,094	460,978	988,300
-	-	-	1,042	432,774	926,988
-	-	-	934	161,450	364,767
-	-	-	859	136,427	315,790
-	-	-	75	25,024	48,977
-	-	-	108	271,324	562,221
-	-	-	82	246,859	512,067
-	-	-	3	2,488	5,256
-	-	-	23	21,977	44,898
5	8,649	23,044	52	28,204	61,312
59	66,693	185,791	14,676	17,243,829	35,660,663
6	16,222	22,027	13,402	15,250,098	32,581,999
-	1,009	835	2,893	1,652,085	3,397,623
-	-	-	2,446	1,126,700	2,291,944
-	1,009	835	447	525,385	1,105,679
6	15,213	21,192	10,509	13,598,013	29,184,376
3	14,777	19,832	8,437	11,723,978	24,989,258
-	-	-	18	9,635	27,800
3	436	1,361	2,054	1,864,400	4,167,318
53	50,471	163,764	1,274	1,993,731	3,078,664
12	71,812	207,441	885	1,702,350	4,931,175
1	2,154	5,223	846	1,425,494	4,025,135
-	-	-	364	141,412	382,335
-	-	-	312	92,815	251,054
-	-	-	52	48,596	131,281
1	2,154	5,223	482	1,284,082	3,642,800
-	637	1,536	383	1,018,054	2,880,119
-	-	-	3	1,936	5,535
1	1,516	3,687	96	264,092	757,145
11	69,659	202,217	39	276,856	906,040

表 3-3 房屋稅稅源 (續2)

單位：件、平方公尺、新臺幣千元

房屋構造及使用別 House Structure & Usage	合計 Total		
	件數 No. of Cases	面積 Area	現值 Value
	鋼筋混凝土造 Steel Bar Concrete	214,886	54,683,823
應稅房屋 Taxable House	209,072	47,206,679	102,565,830
住家用 Residential Purposes	200,550	38,850,803	83,769,387
自住或公益出租用 Residential Purposes by Owner or Leased for Public Welfare Purposes	187,279	35,915,498	76,798,538
非自住用 Residential Purposes Not by Owner	13,271	2,935,304	6,970,849
非住家用 Non-Residential Purposes	8,522	8,355,876	18,796,442
營業用 Business	4,677	6,089,225	12,966,330
私人醫院、診所或自由職業事務所用 Private Hospital, Clinic, or Professional Office	250	312,274	929,877
非住家非營業用 Non-Residential & Non-Business	3,595	1,954,377	4,900,236
免稅房屋 Exempt House	5,814	7,477,144	16,838,518
加強磚造 Strengthened Brick	139,576	26,160,772	27,691,777
應稅房屋 Taxable House	109,197	22,261,578	24,356,622
住家用 Residential Purposes	100,032	18,328,411	20,845,339
自住或公益出租用 Residential Purposes by Owner or Leased for Public Welfare Purposes	93,870	17,092,558	19,539,667
非自住用 Residential Purposes Not by Owner	6,162	1,235,853	1,305,672
非住家用 Non-Residential Purposes	9,165	3,933,168	3,511,283
營業用 Business	8,101	3,389,138	3,008,626
私人醫院、診所或自由職業事務所用 Private Hospital, Clinic, or Professional Office	95	35,449	33,054
非住家非營業用 Non-Residential & Non-Business	969	508,580	469,603
免稅房屋 Exempt House	30,379	3,899,194	3,335,155
預鑄混凝土造 Prefabricated Concrete	-	-	-
應稅房屋 Taxable House	-	-	-
住家用 Residential Purposes	-	-	-
自住或公益出租用 Residential Purposes by Owner or Leased for Public Welfare Purposes	-	-	-
非自住用 Residential Purposes Not by Owner	-	-	-
非住家用 Non-Residential Purposes	-	-	-
營業用 Business	-	-	-
私人醫院、診所或自由職業事務所用 Private Hospital, Clinic, or Professional Office	-	-	-
非住家非營業用 Non-Residential & Non-Business	-	-	-
免稅房屋 Exempt House	-	-	-

資料來源：根據本局公務統計報表20903-02-07-2編製，104年度以前表號為2613-02-07-2。

說明：因尾數四捨五入關係，統計表細項合計與總數略有差異。

表 3-3 房屋稅稅源 (續3)

單位：件、平方公尺、新臺幣千元

房屋構造及使用別 House Structure & Usage	合計 Total		
	件數 No. of Cases	面積 Area	現值 Value
	礎砧石造 Lo-Ko Stone	-	-
應稅房屋 Taxable House	-	-	-
住家用 Residential Purposes	-	-	-
自住或公益出租用 Residential Purposes by Owner or Leased for Public Welfare Purposes	-	-	-
非自住用 Residential Purposes Not by Owner	-	-	-
非住家用 Non-Residential Purposes	-	-	-
營業用 Business	-	-	-
私人醫院、診所或自由職業事務所用 Private Hospital, Clinic, or Professional Office	-	-	-
非住家非營業用 Non-Residential & Non-Business	-	-	-
免稅房屋 Exempt House	-	-	-
鋼鐵造(未達200平方公尺) Metal(below 200m²)	17,740	5,992,511	3,539,903
應稅房屋 Taxable House	12,596	4,587,771	2,922,206
住家用 Residential Purposes	3,860	1,316,253	1,027,167
自住或公益出租用 Residential Purposes by Owner or Leased for Public Welfare Purposes	3,408	1,116,465	881,400
非自住用 Residential Purposes Not by Owner	452	199,788	145,768
非住家用 Non-Residential Purposes	8,736	3,271,518	1,895,039
營業用 Business	7,344	2,696,543	1,570,776
私人醫院、診所或自由職業事務所用 Private Hospital, Clinic, or Professional Office	6	1,601	956
非住家非營業用 Non-Residential & Non-Business	1,386	573,374	323,307
免稅房屋 Exempt House	5,144	1,404,740	617,697
鋼鐵造(200平方公尺以上) Metal(above 200m²)	11,213	9,539,093	13,641,909
應稅房屋 Taxable House	10,469	8,814,114	12,782,783
住家用 Residential Purposes	2,667	1,516,250	2,211,479
自住或公益出租用 Residential Purposes by Owner or Leased for Public Welfare Purposes	2,296	1,194,384	1,748,678
非自住用 Residential Purposes Not by Owner	371	321,865	462,801
非住家用 Non-Residential Purposes	7,802	7,297,864	10,571,305
營業用 Business	6,587	6,279,563	9,130,524
私人醫院、診所或自由職業事務所用 Private Hospital, Clinic, or Professional Office	7	3,038	5,447
非住家非營業用 Non-Residential & Non-Business	1,208	1,015,264	1,435,334
免稅房屋 Exempt House	744	724,979	859,126

資料來源：根據本局公務統計報表20903-02-07-2編製，104年度以前表號為2613-02-07-2。

說明：因尾數四捨五入關係，統計表細項合計與總數略有差異。

Table 3-3 Sources of House Tax (Cont.3)

Unit : Case; Square of Meter; NT\$1,000

公有 Public			私有 Private		
件數 No. of Cases	面積 Area	現值 Value	件數 No. of Cases	面積 Area	現值 Value
-	-	-	-	-	-
-	-	-	-	-	-
-	-	-	-	-	-
-	-	-	-	-	-
-	-	-	-	-	-
-	-	-	-	-	-
-	-	-	-	-	-
-	-	-	-	-	-
-	-	-	-	-	-
-	-	-	-	-	-
-	-	-	-	-	-
41	23,442	14,862	17,699	5,969,069	3,525,041
7	13,444	8,443	12,589	4,574,327	2,913,764
-	737	168	3,860	1,315,516	1,027,000
-	-	-	3,408	1,116,465	881,400
-	737	168	452	199,052	145,600
7	12,707	8,275	8,729	3,258,811	1,886,764
5	12,149	7,969	7,339	2,684,394	1,562,807
-	-	-	6	1,601	956
2	558	306	1,384	572,816	323,002
34	9,998	6,420	5,110	1,394,742	611,277
29	45,388	81,939	11,184	9,493,706	13,559,970
3	3,459	3,515	10,466	8,810,655	12,779,268
-	-	-	2,667	1,516,250	2,211,479
-	-	-	2,296	1,194,384	1,748,678
-	-	-	371	321,865	462,801
3	3,459	3,515	7,799	7,294,405	10,567,790
2	2,938	2,692	6,585	6,276,625	9,127,832
-	-	-	7	3,038	5,447
1	522	823	1,207	1,014,742	1,434,511
26	41,928	78,424	718	683,051	780,702

表 3-3 房屋稅稅源 (續4)

單位：件、平方公尺、新臺幣千元

房屋構造及使用別 House Structure & Usage	合計 Total		
	件數 No. of Cases	面積 Area	現值 Value
	雜木以外 Mixed Wood	130	42,673
應稅房屋 Taxable House	35	6,761	3,813
住家用 Residential Purposes	15	4,159	3,017
自住或公益出租用 Residential Purposes by Owner or Leased for Public Welfare Purposes	12	3,332	2,277
非自住用 Residential Purposes Not by Owner	3	827	740
非住家用 Non-Residential Purposes	20	2,601	796
營業用 Business	19	2,561	776
私人醫院、診所或自由職業事務所用 Private Hospital, Clinic, or Professional Office	-	-	-
非住家非營業用 Non-Residential & Non-Business	1	40	20
免稅房屋 Exempt House	95	35,912	20,840
雜木 Wood	7,054	681,054	196,108
應稅房屋 Taxable House	495	60,632	27,827
住家用 Residential Purposes	61	17,095	11,965
自住或公益出租用 Residential Purposes by Owner or Leased for Public Welfare Purposes	50	13,711	10,121
非自住用 Residential Purposes Not by Owner	11	3,384	1,844
非住家用 Non-Residential Purposes	434	43,537	15,862
營業用 Business	376	26,461	9,808
私人醫院、診所或自由職業事務所用 Private Hospital, Clinic, or Professional Office	4	796	470
非住家非營業用 Non-Residential & Non-Business	54	16,280	5,583
免稅房屋 Exempt House	6,559	620,422	168,282
卵石混凝土造 Concrete & Pebble	-	-	-
應稅房屋 Taxable House	-	-	-
住家用 Residential Purposes	-	-	-
自住或公益出租用 Residential Purposes by Owner or Leased for Public Welfare Purposes	-	-	-
非自住用 Residential Purposes Not by Owner	-	-	-
非住家用 Non-Residential Purposes	-	-	-
營業用 Business	-	-	-
私人醫院、診所或自由職業事務所用 Private Hospital, Clinic, or Professional Office	-	-	-
非住家非營業用 Non-Residential & Non-Business	-	-	-
免稅房屋 Exempt House	-	-	-

資料來源：根據本局公務統計報表20903-02-07-2編製，104年度以前表號為2613-02-07-2。

說明：因尾數四捨五入關係，統計表細項合計與總數略有差異。

表 3-3 房屋稅稅源 (續5)

單位：件、平方公尺、新臺幣千元

房屋構造及使用別 House Structure & Usage	合計 Total		
	件數 No. of Cases	面積 Area	現值 Value
	磚石造 Brick	105,003	12,243,395
應稅房屋 Taxable House	9,630	1,641,952	918,361
住家用 Residential Purposes	2,857	678,179	484,844
自住或公益出租用 Residential Purposes by Owner or Leased for Public Welfare Purposes	2,434	566,932	414,612
非自住用 Residential Purposes Not by Owner	423	111,247	70,232
非住家用 Non-Residential Purposes	6,773	963,772	433,516
營業用 Business	6,093	751,081	331,425
私人醫院、診所或自由職業事務所用 Private Hospital, Clinic, or Professional Office	38	3,450	1,358
非住家非營業用 Non-Residential & Non-Business	642	209,241	100,734
免稅房屋 Exempt House	95,373	10,601,444	3,829,471
土磚混合造 Earth & Brick	17	2,505	414
應稅房屋 Taxable House	1	80	4
住家用 Residential Purposes	-	-	-
自住或公益出租用 Residential Purposes by Owner or Leased for Public Welfare Purposes	-	-	-
非自住用 Residential Purposes Not by Owner	-	-	-
非住家用 Non-Residential Purposes	1	80	4
營業用 Business	1	80	4
私人醫院、診所或自由職業事務所用 Private Hospital, Clinic, or Professional Office	-	-	-
非住家非營業用 Non-Residential & Non-Business	-	-	-
免稅房屋 Exempt House	16	2,425	410
竹造 Bamboo	25,104	1,636,006	67,381
應稅房屋 Taxable House	80	14,174	1,815
住家用 Residential Purposes	3	3,573	582
自住或公益出租用 Residential Purposes by Owner or Leased for Public Welfare Purposes	2	2,803	293
非自住用 Residential Purposes Not by Owner	1	770	289
非住家用 Non-Residential Purposes	77	10,601	1,233
營業用 Business	72	9,698	1,070
私人醫院、診所或自由職業事務所用 Private Hospital, Clinic, or Professional Office	-	-	-
非住家非營業用 Non-Residential & Non-Business	5	903	163
免稅房屋 Exempt House	25,024	1,621,832	65,566

資料來源：根據本局公務統計報表20903-02-07-2編製，104年度以前表號為2613-02-07-2。

說明：因尾數四捨五入關係，統計表細項合計與總數略有差異。

Table 3-3 Sources of House Tax (Cont.5)

Unit : Case; Square of Meter; NTS1,000

公有 Public			私有 Private		
件數 No. of Cases	面積 Area	現值 Value	件數 No. of Cases	面積 Area	現值 Value
514	165,997	67,366	104,489	12,077,399	4,680,466
26	10,036	4,722	9,604	1,631,915	913,639
10	1,900	1,186	2,847	676,279	483,658
-	-	-	2,434	566,932	414,612
10	1,900	1,186	413	109,347	69,046
16	8,136	3,536	6,757	955,636	429,981
10	4,939	1,819	6,083	746,143	329,606
-	-	-	38	3,450	1,358
6	3,198	1,717	636	206,043	99,017
488	155,960	62,644	94,885	10,445,483	3,766,827
-	-	-	17	2,505	414
-	-	-	1	80	4
-	-	-	-	-	-
-	-	-	-	-	-
-	-	-	-	-	-
-	-	-	1	80	4
-	-	-	1	80	4
-	-	-	-	-	-
-	-	-	-	-	-
-	-	-	16	2,425	410
15	6,079	762	25,089	1,629,927	66,619
2	3,762	511	78	10,412	1,304
1	770	289	2	2,803	293
-	-	-	2	2,803	293
1	770	289	-	-	-
1	2,992	221	76	7,609	1,011
1	2,992	221	71	6,707	848
-	-	-	-	-	-
-	-	-	5	903	163
13	2,316	251	25,011	1,619,515	65,315

表 3-3 房屋稅稅源 (續6)

單位：件、平方公尺、新臺幣千元

房屋構造及使用別 House Structure & Usage	合計 Total		
	件數 No. of Cases	面積 Area	現值 Value
	冷氣機 Air Conditioner	-	-
應稅房屋 Taxable House	-	-	-
住家用 Residential Purposes	-	-	-
自住或公益出租用 Residential Purposes by Owner or Leased for Public Welfare Purposes	-	-	-
非自住用 Residential Purposes Not by Owner	-	-	-
非住家用 Non-Residential Purposes	-	-	-
營業用 Business	-	-	-
私人醫院、診所或自由職業事務所用 Private Hospital, Clinic, or Professional Office	-	-	-
非住家非營業用 Non-Residential & Non-Business	-	-	-
免稅房屋 Exempt House	-	-	-
昇降機 Elevator	10	-	2,931
應稅房屋 Taxable House	-	-	-
住家用 Residential Purposes	-	-	-
自住或公益出租用 Residential Purposes by Owner or Leased for Public Welfare Purposes	-	-	-
非自住用 Residential Purposes Not by Owner	-	-	-
非住家用 Non-Residential Purposes	-	-	-
營業用 Business	-	-	-
私人醫院、診所或自由職業事務所用 Private Hospital, Clinic, or Professional Office	-	-	-
非住家非營業用 Non-Residential & Non-Business	-	-	-
免稅房屋 Exempt House	10	-	2,931
純土造 Earth	11,916	893,629	49,443
應稅房屋 Taxable House	46	5,511	1,591
住家用 Residential Purposes	6	2,059	930
自住或公益出租用 Residential Purposes by Owner or Leased for Public Welfare Purposes	6	1,807	815
非自住用 Residential Purposes Not by Owner	-	252	114
非住家用 Non-Residential Purposes	40	3,452	662
營業用 Business	40	3,452	662
私人醫院、診所或自由職業事務所用 Private Hospital, Clinic, or Professional Office	-	-	-
非住家非營業用 Non-Residential & Non-Business	-	-	-
免稅房屋 Exempt House	11,870	888,118	47,852

資料來源：根據本局公務統計報表20903-02-07-2編製，104年度以前表號為2613-02-07-2。

說明：因尾數四捨五入關係，統計表細項合計與總數略有差異。

表 3-3 房屋稅稅源 (續7完)

單位：件、平方公尺、新臺幣千元

房屋構造及使用別 House Structure & Usage	合計 Total		
	件數 No. of Cases	面積 Area	現值 Value
	充氣屋 Balloon	-	-
應稅房屋 Taxable House	-	-	-
住家用 Residential Purposes	-	-	-
自住或公益出租用 Residential Purposes by Owner or Leased for Public Welfare Purposes	-	-	-
非自住用 Residential Purposes Not by Owner	-	-	-
非住家用 Non-Residential Purposes	-	-	-
營業用 Business	-	-	-
私人醫院、診所或自由職業事務所用 Private Hospital, Clinic, or Professional Office	-	-	-
非住家非營業用 Non-Residential & Non-Business	-	-	-
免稅房屋 Exempt House	-	-	-
油槽 Oil Trough	2	-	806
應稅房屋 Taxable House	2	-	806
住家用 Residential Purposes	-	-	-
自住或公益出租用 Residential Purposes by Owner or Leased for Public Welfare Purposes	-	-	-
非自住用 Residential Purposes Not by Owner	-	-	-
非住家用 Non-Residential Purposes	2	-	806
營業用 Business	2	-	806
私人醫院、診所或自由職業事務所用 Private Hospital, Clinic, or Professional Office	-	-	-
非住家非營業用 Non-Residential & Non-Business	-	-	-
免稅房屋 Exempt House	-	-	-
其他 Others	-	-	-
應稅房屋 Taxable House	-	-	-
住家用 Residential Purposes	-	-	-
自住或公益出租用 Residential Purposes by Owner or Leased for Public Welfare Purposes	-	-	-
非自住用 Residential Purposes Not by Owner	-	-	-
非住家用 Non-Residential Purposes	-	-	-
營業用 Business	-	-	-
私人醫院、診所或自由職業事務所用 Private Hospital, Clinic, or Professional Office	-	-	-
非住家非營業用 Non-Residential & Non-Business	-	-	-
免稅房屋 Exempt House	-	-	-

資料來源：根據本局公務統計報表20903-02-07-2編製，104年度以前表號為2613-02-07-2。

說明：因尾數四捨五入關係，統計表細項合計與總數略有差異。

表 3-4 使用牌照稅稅源及稽徵

一、稅源

單位：輛

會計年度別 Fiscal Year		合計		小客車		大客車	
		Total		Small Passenger Vehicles		Large Passenger Vehicles	
		應稅	免稅	應稅	免稅	應稅	免稅
		Taxable	Exempt	Taxable	Exempt	Taxable	Exempt
民國102年度	FY 2013	416,702	43,697	329,914	41,953	1,006	398
民國103年度	FY 2014	412,300	43,488	325,996	41,778	945	368
民國104年度	FY 2015	436,596	45,302	343,511	43,467	971	400
民國105年度	FY 2016	445,558	45,392	349,374	43,564	1,028	386
民國106年度	FY 2017	455,437	46,241	356,270	44,281	1,008	404
民國107年度	FY 2018	460,264	46,886	358,915	44,888	971	387
民國108年度	FY 2019	466,309	48,115	362,414	45,948	944	366
民國109年度	FY 2020	471,896	49,619	364,002	47,236	915	363
民國110年度	FY 2021	480,293	50,167	367,605	47,709	865	377
民國111年度	FY 2022	489,283	50,063	371,244	47,522	861	387

資料來源：根據本局公務統計報表20903-02-10-2編製。

Table 3-4 Sources and Levy of Vehicle License Tax

A. Sources of Vehicle License Tax

Unit : Vehicle

貨車 Trucks		農村拼裝車 Flat-bodied Trucks		曳引車 Tractors		機車 Motorcycles	
應稅 Taxable	免稅 Exempt	應稅 Taxable	免稅 Exempt	應稅 Taxable	免稅 Exempt	應稅 Taxable	免稅 Exempt
81,814	1,321	-	-	-	-	3,968	25
80,394	1,315	-	-	-	-	4,965	27
85,255	1,411	-	-	-	-	6,859	24
86,709	1,420	-	-	-	-	8,447	22
85,413	1,532	-	-	1,989	1	10,757	23
85,396	1,586	-	-	2,011	1	12,971	24
85,550	1,740	-	-	2,074	1	15,327	60
85,597	1,908	-	-	2,128	1	19,254	111
86,049	1,954	-	-	2,260	1	23,514	126
86,480	1,985	-	-	2,389	1	28,309	168

表 3-4 使用牌照稅稅源及稽徵 (續1完)

二、稽徵

單位：件；新臺幣千元

會計年度(月)別 Fiscal Year (Month)		合計 Total		小客車 Small Passenger Vehicles		大客車 Large Passenger Vehicles	
		件數 Cases	實徵淨額 Net Actual Collection	件數 Cases	實徵淨額 Net Actual Collection	件數 Cases	實徵淨額 Net Actual Collection
民國102年度	FY 2013	439,789	3,474,082	341,210	3,075,633	1,871	13,109
民國103年度	FY 2014	450,994	3,553,481	350,579	3,146,764	1,931	13,201
民國104年度	FY 2015	468,511	3,690,955	365,135	3,274,273	1,974	13,428
民國105年度	FY 2016	477,314	3,779,880	371,416	3,354,182	1,867	12,885
民國106年度	FY 2017	502,392	3,831,478	394,335	3,401,641	1,795	12,249
民國107年度	FY 2018	516,134	3,880,198	404,584	3,442,555	1,740	11,835
民國108年度	FY 2019	522,527	3,914,533	408,247	3,469,571	1,807	12,026
民國109年度	FY 2020	537,222	3,945,874	416,687	3,492,688	6,204	29,642
民國110年度	FY 2021	534,286	3,976,396	410,861	3,512,141	1,632	10,512
民國111年度	FY 2022	543,478	4,016,776	414,017	3,537,719	1,581	10,446
1 月	Jan.	9,878	48,680	7,879	43,369	48	231
2 月	Feb.	6,627	31,435	5,103	27,729	17	85
3 月	Mar.	36,870	249,275	26,957	218,476	63	274
4 月	Apr.	286,078	2,259,816	216,369	1,992,817	346	2,670
5 月	May	125,834	1,027,124	98,796	920,368	356	2,366
6 月	June	34,397	263,008	28,417	244,176	73	490
7 月	July	8,177	33,575	6,334	29,932	24	97
8 月	Aug.	6,104	18,294	4,686	15,808	38	266
9 月	Sept.	5,533	12,699	4,184	10,837	35	157
10 月	Oct.	8,356	34,412	3,885	7,924	168	1,135
11 月	Nov.	8,980	26,404	6,242	15,841	349	2,268
12 月	Dec.	6,644	12,054	5,165	10,441	64	405

資料來源：根據本局公務統計報表20903-02-08-2編製，104年度以前表號為2613-02-08-2。

說明：1、本表不包括免稅資料。

2、因尾數四捨五入關係，統計表細項合計與總數略有差異。

Table 3-4 Sources and Levy of Vehicle License Tax (Cont.1 End)

B. Levy of Vehicle License Tax

Unit : Case ; NT\$1,000

貨車 Trucks		農村拼裝車 Flat-bodied Trucks		曳引車 Tractors		機車 Motorcycles	
件數 Cases	實徵淨額 Net Actual Collection	件數 Cases	實徵淨額 Net Actual Collection	件數 Cases	實徵淨額 Net Actual Collection	件數 Cases	實徵淨額 Net Actual Collection
89,067	339,836	-	-	3,635	38,862	4,006	6,642
89,446	344,390	-	-	3,752	40,481	5,286	8,645
90,792	350,360	-	-	3,818	41,508	6,792	11,386
91,888	357,019	-	-	3,805	41,522	8,338	14,272
91,747	358,066	-	-	3,819	41,840	10,696	17,682
93,006	362,960	-	-	3,906	41,740	12,898	21,108
93,203	365,564	-	-	3,934	43,046	15,336	24,326
91,018	350,584	-	-	4,046	44,413	19,267	28,547
93,953	373,888	-	-	4,191	46,157	23,649	33,697
94,912	380,005	-	-	4,595	49,192	28,373	39,415
1,243	3,435	-	-	83	782	625	864
984	2,617	-	-	45	379	478	625
6,899	25,263	-	-	126	1,207	2,825	4,056
54,266	225,632	-	-	1,510	18,348	13,587	20,349
20,672	87,996	-	-	642	7,585	5,368	8,809
4,006	14,803	-	-	59	651	1,842	2,888
1,091	2,352	-	-	61	667	667	525
741	1,356	-	-	65	452	574	412
647	1,042	-	-	65	364	602	299
2,334	10,665	-	-	1,409	14,468	560	219
1,268	4,023	-	-	439	4,027	682	246
761	821	-	-	91	263	563	123

表 3-5 契稅稅源

單位：件；新臺幣千元

會計年度別 Fiscal Year		總計 Grand Total				件數 Taxable
		件數 Cases		查定稅額 Assessment Tax		
		應稅 Taxable	免稅 Exempt	應稅 Taxable	免稅 Exempt	
民國102年度	FY 2013	11,336	6	276,884	-	8,644
民國103年度	FY 2014	11,290	1	261,104	-	8,076
民國104年度	FY 2015	12,007	-	288,409	-	8,861
民國105年度	FY 2016	9,430	10	230,963	-	6,828
民國106年度	FY 2017	10,514	3	248,055	399	7,659
民國107年度	FY 2018	11,290	-	256,578	-	8,536
民國108年度	FY 2019	10,976	2	280,665	7,347	8,264
民國109年度	FY 2020	10,901	-	258,877	-	8,164
民國110年度	FY 2021	11,604	4	279,130	528	8,788
民國111年度	FY 2022	12,016	5	303,326	3,187	8,952

資料來源：根據本局公務統計報表20903-02-11-2編製，104年度以前表號為2613-02-11-2。

說明：1、105年度以前查定稅額未統計其細項，故應稅欄位為應稅及免稅合計。

2、因尾數四捨五入關係，統計表細項合計與總數略有差異。

Table 3-5 Sources of Deed Tax

Unit : Case ; NT\$1,000

買賣契 Sale			典權契 Mortgage			
Cases	查定稅額 Assessment Tax		件數 Cases		查定稅額 Assessment Tax	
免稅 Exempt	應稅 Taxable	免稅 Exempt	應稅 Taxable	免稅 Exempt	應稅 Taxable	免稅 Exempt

5	230,133	-	-	-	-	-
1	207,772	-	-	-	-	-
-	234,796	-	-	-	-	-
-	186,606	-	-	-	-	-
-	202,215	-	-	-	-	-
-	215,051	-	-	-	-	-
2	237,200	7,347	-	-	-	-
-	215,940	-	-	-	-	-
1	234,893	61	-	-	-	-
4	254,444	2,636	-	-	-	-

表 3-5 契稅稅源(續1完)

單位：件；新臺幣千元

會計年度別 Fiscal Year		交換契 Exchange				贈與契 Donation		
		件數 Cases		查定稅額 Assessment Tax		件數 Cases		查定稅額 Assessment Tax
		應稅 Taxable	免稅 Exempt	應稅 Taxable	免稅 Exempt	應稅 Taxable	免稅 Exempt	應稅 Taxable
民國102年度	FY 2013	72	-	778	-	2,614	1	45,913
民國103年度	FY 2014	112	-	884	-	3,096	-	52,389
民國104年度	FY 2015	108	-	814	-	3,030	-	52,758
民國105年度	FY 2016	59	-	468	-	2,539	2	43,866
民國106年度	FY 2017	64	-	663	-	2,790	1	45,171
民國107年度	FY 2018	98	-	764	-	2,654	-	40,744
民國108年度	FY 2019	79	-	771	-	2,629	-	42,676
民國109年度	FY 2020	69	-	477	-	2,660	-	42,395
民國110年度	FY 2021	88	-	705	-	2,720	-	43,428
民國111年度	FY 2022	69	-	442	-	2,977	1	48,339

資料來源：根據本局公務統計報表20903-02-11-2編製，104年度以前表號為2613-02-11-2。

Table 3-5 Sources of Deed Tax (Cont.1 End)

Unit : Case ; NT\$1,000

Assessment Tax	分割契 Division				占有契 Staking			
	件數 Cases		查定稅額 Assessment Tax		件數 Cases		查定稅額 Assessment Tax	
	應稅 Taxable	免稅 Exempt	應稅 Taxable	免稅 Exempt	應稅 Taxable	免稅 Exempt	應稅 Taxable	免稅 Exempt
-	6	-	60	-	-	-	-	-
-	6	-	59	-	-	-	-	-
-	8	-	41	-	-	-	-	-
-	4	8	23	-	-	-	-	-
115	1	2	6	284	-	-	-	-
-	2	-	19	-	-	-	-	-
-	3	-	14	-	1	-	5	-
-	8	-	65	-	-	-	-	-
-	7	3	88	467	1	-	16	-
551	18	-	100	-	-	-	-	-

表 3-6 印花稅稅源

單位：新臺幣千元

會計年度別 Fiscal Year	合計 Total	出售印花稅票 Taxes Stamps	彙總自繳稅額		
			金融業 Finance	保險業 Insurance	教育業 Education
民國102年度 FY 2013	225,154	56,856	35,131	20,378	3,139
民國103年度 FY 2014	243,673	54,854	36,804	22,664	3,431
民國104年度 FY 2015	237,783	45,363	37,994	24,159	3,461
民國105年度 FY 2016	249,712	50,484	37,058	26,148	3,548
民國106年度 FY 2017	253,876	45,108	37,638	28,402	3,708
民國107年度 FY 2018	358,254	40,789	40,882	30,645	3,694
民國108年度 FY 2019	427,764	37,446	41,322	35,707	3,699
民國109年度 FY 2020	394,493	35,865	40,376	38,122	3,871
民國110年度 FY 2021	336,600	34,195	40,976	39,774	3,332
民國111年度 FY 2022	369,310	31,778	47,199	42,179	3,958

資料來源：根據本局本局公務統計報表20903-02-12-2編製，104年度以前表號為2613-02-12-2。

說明：因尾數四捨五入關係，統計表細項合計與總數略有差異。

Table 3-6 Sources of Stamp Tax

Unit : NT\$1,000

Paid by Filing a Collective Tax Return					
醫療業	傳播業	營建業	公用事業	服務業	其他
Medical Industry	Broadcasting	Construction	Utilities	Service Industry	Others
16,072	-	-	273	1,123	7,111
18,158	-	-	174	1,131	6,777
19,805	-	-	231	1,163	6,640
21,880	-	-	671	1,221	8,009
23,143	-	-	670	1,309	9,129
25,908	-	4	1,011	1,395	10,808
28,708	-	2	1,456	1,504	13,161
29,927	-	482	1,796	1,574	18,195
32,511	-	1,613	2,829	1,623	14,789
36,447	9	2,387	2,745	1,853	25,634

表 3-6 印花稅稅源(續1完)

單位：新臺幣千元

會計年度別 Fiscal Year	大額繳納				
	遺產分割 協議書 Partition of Estate Agreements	不動產買賣 Real Estate Transactions	不動產交換 Real Estate Exchanges	不動產贈與 Real Estate Gifts	不動產 分割合併 Partition/Merger of Real Estate
民國102年度 FY 2013	7,345	36,260	221	9,275	2,567
民國103年度 FY 2014	8,708	40,467	304	10,806	2,753
民國104年度 FY 2015	11,070	39,352	472	13,616	4,814
民國105年度 FY 2016	11,692	31,533	353	12,655	4,561
民國106年度 FY 2017	12,721	35,418	363	13,314	5,264
民國107年度 FY 2018	14,625	40,396	380	13,021	5,635
民國108年度 FY 2019	14,003	43,293	405	14,925	5,149
民國109年度 FY 2020	14,983	45,625	413	14,974	5,789
民國110年度 FY 2021	16,362	45,843	369	15,508	3,825
民國111年度 FY 2022	18,925	42,616	298	17,872	4,791

資料來源：根據本局公務統計報表20903-02-12-2編製，104年度以前表號為2613-02-12-2。

Table 3-6 Sources of Stamp Tax(Cont.1 End)

Unit : NT\$1,000

Large Sum by Filing a Collective Tax Return					
承攬契據 Contracting Agreements	銀錢收據 Receipts for Monetary Payments	押標金收據 Tender Bond for Monetary Payments	不動產信託 Real Estate Trust	買賣動產 Sale and Purchase of Movable Property	其他 Others
23,632	3,369	1	9	1	2,391
31,011	2,172	130	-	1	3,328
26,389	1,655	4	12	7	1,576
37,857	1,138	-	14	4	886
35,814	1,043	-	37	13	782
125,315	2,774	-	40	12	920
182,353	2,872	1	33	1	1,724
139,117	2,299	-	25	8	1,052
79,446	2,658	28	111	2	807
85,108	4,462	-	72	2	976

表 3-7 娛樂稅稅源

單位：家(件)；新臺幣千元

年底 End of Year		總計		電影		歌廳		撞球場		保齡
		Grand Total		The Cinemas		Music Halls		Billards Halls		Bowling
		家數 No. of Amusement Place	實徵稅額 Actual Collection	家數 No. of Amusement Place	實徵稅額 Actual Collection	家數 No. of Amusement Place	實徵稅額 Actual Collection	家數 No. of Amusement Place	實徵稅額 Actual Collection	家數 No. of Amusement Place
民國102年底	End of 2013	850	52,264	3	350	-	-	-	-	-
民國103年底	End of 2014	805	49,367	3	335	-	-	-	-	-
民國104年底	End of 2015	788	47,825	3	342	-	-	-	-	-
民國105年底	End of 2016	792	51,995	3	334	-	-	-	-	-
民國106年底	End of 2017	925	51,855	3	405	-	-	-	-	-
民國107年底	End of 2018	1,093	57,230	3	448	-	-	-	-	-
民國108年底	End of 2019	1,165	57,274	3	463	-	-	-	-	-
民國109年底	End of 2020	1,166	63,361	2	223	-	-	-	-	-
民國110年底	End of 2021	993	40,777	2	159	-	-	-	-	-
民國111年底	End of 2022	1,043	63,289	2	188	-	-	-	-	-

資料來源：根據本局公務統計報表20903-02-13-2編製，104年度以前表號為2613-02-13-2。

說明：因尾數四捨五入關係，統計表細項合計與總數略有差異。

Table 3-7 Sources of Amusement Tax

Unit : Unit(Case) : NT\$1,000

球館 Alleys	高爾夫球場 Golf Course		舞廳舞場 Dance Halls			電子遊戲機 Arcade		有節目餐飲業 Entertainment Restaurants		視聽視唱業 KTV、MTV	
	實徵稅額 Actual Collection	家數 No. of Amusement Place	實徵稅額 Actual Collection	家數 No. of Amusement Place	實徵稅額 Actual Collection	家數 No. of Amusement Place	實徵稅額 Actual Collection	家數 No. of Amusement Place	實徵稅額 Actual Collection	家數 No. of Amusement Place	實徵稅額 Actual Collection
-	8	6,739	3	79	148	24,084	1	72	350	12,049	
-	8	7,100	1	23	137	22,095	1	45	314	11,618	
-	8	7,703	2	8	131	20,882	1	55	303	11,429	
-	7	11,026	2	20	124	20,108	1	48	277	13,013	
-	7	9,120	1	11	115	18,847	1	48	281	13,628	
-	7	10,815	1	16	116	17,899	1	48	264	13,000	
-	6	7,110	1	7	111	17,828	1	52	272	12,890	
-	6	14,266	1	14	114	16,774	1	48	250	11,370	
-	7	11,600	-	4	124	8,869	-	18	170	6,133	
-	7	17,757	-	-	126	16,069	-	27	203	9,495	

表 3-7 娛樂稅稅源(續1完)

單位：家(件)；新臺幣千元

年底 End of Year		合計 Total		其他						
				資訊休閒業(網咖) Internet Cafe		電動搖搖馬 Kiddie Ride		具娛樂性之選物販賣機 Claw Machines		機動遊 Amusement
		家數 No. of Amusement Place	實徵稅額 Actual Collection	家數 No. of Amusement Place	實徵稅額 Actual Collection	家數 No. of Amusement Place	實徵稅額 Actual Collection	家數 No. of Amusement Place	實徵稅額 Actual Collection	家數 No. of Amusement Place
民國102年底	End of 2013	333	8,458	58	4,994	130	760	125	2,228	10
民國103年底	End of 2014	327	7,837	46	4,100	133	821	136	2,580	6
民國104年底	End of 2015	330	7,259	39	3,447	131	712	147	2,800	7
民國105年底	End of 2016	367	7,288	36	2,944	135	724	181	3,225	9
民國106年底	End of 2017	508	9,620	35	2,907	140	654	316	4,892	11
民國107年底	End of 2018	690	14,767	30	2,539	137	624	504	10,333	9
民國108年底	End of 2019	763	18,618	24	2,146	140	614	583	14,754	8
民國109年底	End of 2020	785	20,367	23	1,795	132	530	611	17,245	8
民國110年底	End of 2021	688	13,193	14	790	82	325	568	11,554	6
民國111年底	End of 2022	698	19,690	12	1,030	83	421	577	17,310	6

資料來源：根據本局公務統計報表20903-02-13-2編製，104年度以前表號為2613-02-13-2。

說明：因尾數四捨五入關係，統計表細項合計與總數略有差異。

Table 3-7 Sources of Amusement Tax (Cont.1 End)

Unit : Unit(Case) ; NT\$1,000

Others							臨時公演		違章補徵	
藝樂園	機動遊艇、動力飛行		實境體感娛樂設施		其他		臨時公演		違章補徵	
Park	Mobile Yacht, Powered Aircraft		Virtual Reality Facility		Others		Temp. Public Shows		Fines of Tax Misconduct and Violation	
實徵稅額	家數	實徵稅額	家數	實徵稅額	家數	實徵稅額	件數	實徵稅額	件數	實徵稅額
Actual Collection	No. of Amusement Place	Actual Collection	No. of Amusement Place	Actual Collection	No. of Amusement Place	Actual Collection	No. of Cases	Actual Collection	No. of Cases	Actual Collection
297	-	-	-	-	10	179	4	433	-	-
256	-	-	-	-	6	80	14	314	-	-
220	-	-	-	-	6	80	10	147	-	-
310	-	-	-	-	6	85	11	158	-	-
1,082	-	-	-	-	6	85	9	176	-	-
1,082	-	-	-	-	10	189	11	237	-	-
897	-	-	1	24	7	183	8	304	-	2
580	-	-	-	2	11	215	7	297	-	2
333	-	-	1	1	17	189	1	796	1	5
493	-	-	1	5	19	430	6	48	1	16

表 3-8 各項稅捐劃解百分率一覽表

Table 3-8 The Distribution Rate of Current Taxes

單位：%		Unit：%						
稅目 Item of Tax	國庫 National Treasury	中央統籌 分配專戶 Distribution Tax of Central Gov't	直轄市庫 Municipality Treasury	市庫 City Treasury	縣庫 County Treasury	縣統籌分 配專戶 Account Distributed by County	鄉鎮庫 Township Treasuries	
地價稅 Land Value Tax	-	-	-	-	50	20	30	
田賦 Farming Land Tax	-	-	-	-	-	-	100	
土地增值稅 Land Value Increment Tax	-	20	-	-	80	-	-	
房屋稅 House Tax	-	-	-	-	40	20	40	
使用牌照稅 Vehicle License Tax	-	-	-	-	100	-	-	
契稅 Deed Tax	-	-	-	-	-	20	80	
印花稅 Stamp Tax	-	-	-	-	100	-	-	
娛樂稅 Amusement Tax	-	-	-	-	-	-	100	
特別稅 Special Tax Levies	-	-	-	-	-	-	-	
臨時稅 Provisional Tax Levies	-	-	-	-	-	-	-	
工程受益費 Construction Benefit Fee	-	-	-	-	-	-	100	
罰鍰收入 Punitive Fine Revenue	-	-	-	-	100	-	-	

資料來源：根據財政收支劃分法資料編製。

說明：田賦自76年第2期起停徵。

表 3-9 各項稅捐現行稅率表
Table 3-9 Current Tax Rates for Taxation

一、地價稅 Land Value Tax

課 稅 類 別 及 計 算 公 式

(一)一般用地累進稅率

第 1 級：應徵稅額＝課稅地價(未超過累進起點地價者)×稅率(10%)

第 2 級：應徵稅額＝課稅地價(超過累進起點地價未達五倍者)×稅率(15%)－累進差額(累進起點地價×0.005)

第 3 級：應徵稅額＝課稅地價(超過累進起點地價五倍至十倍者)×稅率(25%)－累進差額(累進起點地價×0.065)

第 4 級：應徵稅額＝課稅地價(超過累進起點地價十倍至十五倍者)×稅率(35%)－累進差額(累進起點地價×0.175)

第 5 級：應徵稅額＝課稅地價(超過累進起點地價十五倍至二十倍者)×稅率(45%)－累進差額(累進起點地價×0.335)

第 6 級：應徵稅額＝課稅地價(超過累進起點地價二十倍以上者)×稅率(55%)－累進差額(累進起點地價×0.545)

(二)特別稅率

- 1.自用住宅用地：2‰
- 2.勞工宿舍用地：2‰
- 3.國民住宅用地：2‰
- 4.公共設施保留地：6‰
- 5.公有土地：10‰
- 6.事業直接使用之土地，按10‰計徵地價稅，包含：
 - (1)工業用地、礦業用地
 - (2)私立公園、動物園、體育場所用地
 - (3)寺廟、教堂用地、政府指定之名勝古蹟用地
 - (4)經主管機關核准設置之加油站及依都市計畫法規定設置之供公眾使用之停車場用地
 - (5)其他經行政院核定之土地

資料來源：根據本局地價稅科提供資料編製。

表 3-9 各項稅捐現行稅率表 (續1)
 Table 3-9 Current Tax Rates for Taxation (Cont.1)

二、土地增值稅 Land Value Increment Tax

課 稅 類 別 及 計 算 公 式

(一)一般用地累進稅率

第 1 級：應徵稅額=土地漲價總數額【超過原規定地價或前次移轉時申報現值(按臺灣地區消費者物價總指數調整後)未達百分之一百者】×稅率(20%)

第 2 級：應徵稅額=土地漲價總數額【超過原規定地價或前次移轉時申報現值(按臺灣地區消費者物價總指數調整後)在百分之一百以上未達百分之二百者】×【稅率(30%)－[(30%－20%)×減徵率]】
 －累進差額(按臺灣地區消費者物價總指數調整後之原規定地價或前次移轉現值×A)

註：持有土地年限未超過20年者，無減徵，A為0.10

持有土地年限超過20年以上者，減徵率為20%，A為0.08

持有土地年限超過30年以上者，減徵率為30%，A為0.07

持有土地年限超過40年以上者，減徵率為40%，A為0.06

第 3 級：應徵稅額=土地漲價總數額【超過原規定地價或前次移轉時申報現值(按臺灣地區消費者物價總指數調整後)在百分之二百以上者】×【稅率(40%)－[(40%－20%)×減徵率]】
 －累進差額(按臺灣地區消費者物價總指數調整後之原規定地價或前次移轉現值×B)

註：持有土地年限未超過20年者，無減徵，B為0.30

持有土地年限超過20年以上者，減徵率為20%，B為0.24

持有土地年限超過30年以上者，減徵率為30%，B為0.21

持有土地年限超過40年以上者，減徵率為40%，B為0.18

(二)自用住宅用地單一稅率10%

資料來源：根據本局土地增值稅科提供資料編製。

表 3-9 各項稅捐現行稅率表 (續2)
Table 3-9 Current Tax Rates for Taxation (Cont.2)

三、房屋稅 House Tax	
課 徵 標 的	稅 率 %
住家用	
自住或公益出租人出租使用者按現值	1.2
其他供住家用者按現值	1.5
非住家用	
供營業用者按現值	3.0
供私人醫院、診所或自由職業事務所用者按現值	3.0
人民團體等其他非供營業用者按現值	2.0
工廠自有供直接生產者按營業用稅率減半	1.5

資料來源：根據本局房屋稅科提供資料編製。

表 3-9 各項稅捐現行稅率表 (續3)

單位：新臺幣元		四、使用牌照稅		
汽缸總排氣量 (立方公分) Exahust (CC)	小客車(每車乘人座位9人以下者) Small Passenger Vehicles (Seating 9 or Fewer)			大客車(每車乘人 Large Passenger Vehicles
	自用 Private	營業用 Commercial		全年 Year
	全年 Year	全年 Year	每期 Period	
500以下 Under 500	1,620	900	450	-
501-600	2,160	1,260	630	1,080
601-1,200	4,320	2,160	1,080	1,800
1,201-1,800	7,120	3,060	1,530	2,700
1,801-2,400	11,230	6,480	3,240	3,600
2,401-3,000	15,210	9,900	4,950	4,500
3,001-3,600	28,220	16,380	8,190	5,400
3,601-4,200	28,220	16,380	8,190	6,300
4,201-4,800	46,170	24,300	12,150	7,200
4,801-5,400	46,170	24,300	12,150	8,100
5,401-6,000	69,690	33,660	16,830	9,000
6,001-6,600	69,690	33,660	16,830	9,900
6,601-7,200	117,000	44,460	22,230	10,800
7,201-7,800	117,000	44,460	22,230	11,700
7,801-8,400	151,200	56,700	28,350	12,600
8,401-9,000	151,200	56,700	28,350	13,500
9,001-9,600	151,200	56,700	28,350	14,400
9,601-10,200	151,200	56,700	28,350	15,300
10,201以上 Above 10,201	151,200	56,700	28,350	16,200

資料來源：根據本局消費稅科提供資料編製。

說明：1、小客貨兩用車之稅額按自用小客車之稅額課徵；曳引車之稅額按貨車之稅額加徵30%。

2、計程車自94年12月2日起免徵。

Table 3-9 Current Tax Rates for Taxation (Cont.3)

Vehicle License Tax				Unit : N.T.\$	
座位10人以上者) (Seating 10 or more)	貨車 Trucks		汽缸總排氣量 (立方公分) Exhaust (CC)	機車 Motorcycles	
	每 期 Period	全 年 Year		每 期 Period	全 年 Year
-	900	450	150以下 Under 150	-	-
540	1,080	540	151-250	800	800
900	1,800	900	251-500	1,620	1,620
1,350	2,700	1,350	501-600	2,160	2,160
1,800	3,600	1,800	601-1,200	4,320	4,320
2,250	4,500	2,250	1,201-1,800	7,120	7,120
2,700	5,400	2,700	1,801以上 Above 1,801	11,230	11,230
3,150	6,300	3,150			
3,600	7,200	3,600	臨時牌照 Vehicles with Temporary License Plate		
4,050	8,100	4,050	車別 Vehicle Type	每日稅額 Day	
4,500	9,000	4,500	小客車 Small Passenger Vehicles	41	
4,950	9,900	4,950	大客車 Large Passenger Vehicles	23	
5,400	10,800	5,400	貨車 Trucks	22	
5,850	11,700	5,850	曳引車 Tractors	28	
6,300	12,600	6,300	機車 Motorcycles	5	
6,750	13,500	6,750	試車牌照 Vehicles with Trial Run License Plate		
7,200	14,400	7,200	車別 Vehicle Type	每日稅額 Day	
7,650	15,300	7,650	小客車 Small Passenger Vehicles	414	
8,100	16,200	8,100	機車 Motorcycles	30	

表 3-9 各項稅捐現行稅率表 (續4)

Table 3-9 Current Tax Rates for Taxation (Cont.4)

單位：新臺幣元		四、使用牌照稅(續1完) Vehicle License Tax (Cont.1 End)			Unit : N.T.\$
馬達最大馬力 Maximum Horsepower		完全以電能為動力之電動小客車(每車乘人座位9人以下者) Small Passenger Vehicles Fully Powered by Electricity (Seating 9 or Fewer)			
		自用 Private	營業用 Commercial		
英制馬力(HP)	公制馬力(PS)	全年 Year	全年 Year	每期 Period	
38以下 Under 38	38.6以下 Under 38.6	1,620	900	450	
38.1-56	38.7-56.8	2,160	1,260	630	
56.1-83	56.9-84.2	4,320	2,160	1,080	
83.1-182	84.3-184.7	7,120	3,060	1,530	
182.1-262	184.8-265.9	11,230	6,480	3,240	
262.1-322	266.0-326.8	15,210	9,900	4,950	
322.1-414	326.9-420.2	28,220	16,380	8,190	
414.1-469	420.3-476.0	46,170	24,300	12,150	
469.1-509	476.1-516.6	69,690	33,660	16,830	
509.1以上 Above 509.1	516.7以上 Above 516.7	117,000	44,460	22,230	
英制馬力(HP)	公制馬力(PS)	完全以電能為動力之電動大客車 (每車乘人座位10人以上者) Large Passenger Vehicles Fully Powered by Electricity (Seating 10 or more)		完全以電能為動力 之電動貨車 Trucks Fully Powered by Electricity	
		全年 Year			
138以下 Under 138	140.1以下 Under 140.1	4,500		4,500	
138.1-200	140.2-203	6,300		6,300	
200.1-247	203.1-250.7	8,100		8,100	
247.1-286	250.8-290.3	9,900		9,900	
286.1-336	290.4-341	11,700		11,700	
336.1-361	341.1-366.4	13,500		13,500	
361.1以上 Above 361.1	366.5以上 Above 366.5	15,300		15,300	
英制馬力(HP)	公制馬力(PS)	完全以電能為動力之電動機車 Motorcycles Fully Powered by Electricity			
		全年 Year			
20.19以下 Under 20.19	21.54以下 Under 21.54	-			
20.20-40.03	21.55-42.71	800			
40.04-50.07	42.72-53.43	1,620			
50.08-58.79	53.44-62.73	2,160			
58.80-114.11	62.74-121.76	4,320			
114.12以上 Above 114.12	121.77以上 Above 121.77	7,120			

資料來源：根據本局消費稅科提供資料編製。

說明：依據使用牌照稅法第5條第2項，本縣完全以電能為動力之電動汽車，自101年1月6日起至114年12月31日止免徵使用牌照稅；完全以電能為動力之電動機車，自107年1月1日起至114年12月31日止免徵使用牌照稅。

表 3-9 各項稅捐現行稅率表 (續5)
Table 3-9 Current Tax Rates for Taxation (Cont.5)

五、契稅 Deed Tax	
課 徵 標 的	稅 率 %
1、買賣契按契價	6
2、典權契按契價	4
3、交換契按契價	2
4、贈與契按契價	6
5、分割契按契價	2
6、占有契按契價	6

資料來源：根據本局房屋稅科提供資料編製。

表 3-9 各項稅捐現行稅率表 (續6)
Table 3-9 Current Tax Rates for Taxation (Cont.6)

六、印花稅 Stamp Tax	
課 徵 標 的	稅 率 %
1、銀錢收據 (但兼具營業發票性質之銀錢收據及兼具銀錢收據性質之營業發票不包括在內)	4
收受押標金收據 (營業人、機關、團體或個人書立收到票據所出具載有票據名稱、號碼及金額之收據，免貼用印花稅票)	1
2、買賣動產契據	每件新臺幣12元
3、承攬契據	1
4、典賣、讓售及分割不動產契據	1

資料來源：根據本局土地增值稅科提供資料編製。

表 3-9 各項稅捐現行稅率表 (續7完)

Table 3-9 Current Tax Rates for Taxation (Cont.7 End)

七、娛樂稅 Amusement Tax	
課 徵 標 的	稅 率 %
1、電影，外國語言片	1
電影，本國語言片	0.5
2、職業性歌唱、舞蹈、馬戲、魔術、技藝表演及夜總會之各種表演	10
3、戲劇、音樂演奏、說書及非職業性歌唱、舞蹈等表演	1
4、各種競技比賽	2.5
5、舞廳或舞場	25
6、高爾夫球場	5
7、機動遊艇、動力飛行器	10
8、其他提供娛樂設施供人娛樂者	10

資料來源：根據本局消費稅科提供資料編製。

表 3-10 查(核)定開徵數、未徵數情形

總計

單位：件；新臺幣千元

會計年度及稅目別 Fiscal Year & Item of Tax		查(核)定開徵數		實徵數		減免註銷數	
		Opening Collection for Assessed (Verified) (1)=(2)+(3)+(4)+(5)+(6)+(7)		Tax Collected (2)		Cancelled (3)	
		件數 Cases	金額 Amount	件數 Cases	金額 Amount	件數 Cases	金額 Amount
民國102年度	FY 2013	1,456,993	12,954,096	1,287,045	11,372,614	7,954	329,620
民國103年度	FY 2014	1,473,619	13,100,403	1,316,528	11,500,508	11,891	496,002
民國104年度	FY 2015	1,496,507	13,228,782	1,353,210	11,739,982	8,510	510,146
民國105年度	FY 2016	1,503,877	12,862,385	1,364,603	11,364,082	7,910	552,354
民國106年度	FY 2017	1,561,586	13,220,329	1,407,476	11,844,818	9,879	409,278
民國107年度	FY 2018	1,589,384	14,138,108	1,435,327	12,573,910	7,835	586,589
民國108年度	FY 2019	1,595,350	13,791,569	1,459,366	12,453,680	8,263	486,622
民國109年度	FY 2020	1,640,388	14,091,179	1,485,780	12,729,108	7,447	475,162
民國110年度	FY 2021	1,647,846	13,517,950	1,489,706	12,183,843	8,106	443,753
民國111年度	FY 2022	1,676,408	13,479,100	1,517,072	12,206,018	7,035	374,651
地價稅 Land Value Tax		519,689	2,538,945	447,337	2,292,573	714	10,149
土地增值稅 Land Value Increment Tax		30,354	2,576,844	28,021	2,154,695	1,710	245,220
房屋稅 House Tax		425,989	3,068,415	417,126	3,016,369	562	6,870
使用牌照稅 Vehicle License Tax		595,329	4,381,606	547,632	4,020,151	2,547	111,033
契稅 Deed Tax		12,570	314,915	12,244	305,928	261	7,131
印花稅 Stamp Tax		49,705	332,817	47,819	337,356	1,006	-6,890
娛樂稅 Amusement Tax		16,478	74,773	12,674	63,320	31	135
特別稅 Special Tax Levies		-	-	-	-	-	-
臨時稅 Provisional Tax Levies		-	-	-	-	-	-
罰鍰 Fines		26,294	190,785	4,219	15,627	204	1,004

資料來源：根據本局公務統計報表20903-90-01-2及20903-90-02-2編製，104年度以前表號為2613-90-01-2及2613-90-02

說明：1、總計 = 本年度 + 以前年度。

2、印花稅實徵數未含出售印花稅票收入。

3、罰鍰實徵數僅財務罰鍰，未含罰金罰鍰。

4、因尾數四捨五入關係，統計表細項合計與總數略有差異。

Table 3-10 The Management of Opening Collection for Assessed (Verified)
and of Tax Not Collected

Grand Total

Unit : Case ; NT\$1,000

逾徵收期間數		逾執行期間數		逾核課期間數		未徵數餘額	
Overdue (4)		Exceeded Compulsory Execution Period (5)		Excess Assessment (6)		Balance of Tax Not Collected (7)=(8)+(9)+(10)+(11)+(12)+(13)	
件數 Cases	金額 Amount	件數 Cases	金額 Amount	件數 Cases	金額 Amount	件數 Cases	金額 Amount
14,849	139,373	-	-	6,233	23,046	140,912	1,089,443
13,174	98,115	-	-	5,903	23,774	126,123	982,004
15,029	118,214	-	-	5,945	23,827	113,813	836,613
-2,429	-18,808	23	188	5,642	21,194	128,151	943,563
508	3,647	22	4,340	5,636	20,970	138,065	937,276
138	1,334	-	-	5,452	23,279	140,632	952,996
104	201	-	-	5,591	22,940	139,937	986,736
16	24	-	-	5,604	21,978	141,541	864,907
54	14	29	102	5,949	23,663	144,002	866,573
86	62	52	2,155	6,038	24,312	146,125	871,902
6	28	1	7	5,948	23,892	65,683	212,296
-	-	4	890	-	-	619	176,038
17	9	19	1,023	29	53	8,236	44,092
31	7	23	138	56	292	45,040	249,985
-	-	-	-	-	-	65	1,855
-	-	-	-	-	-	880	2,352
-	-	-	-	-	-	3,773	11,318
-	-	-	-	-	-	-	-
-	-	-	-	-	-	-	-
32	18	5	97	5	74	21,829	173,966

表 3-10 查(核)定開徵數、未徵數情形(續1)
總計(續1)

單位：件；新臺幣千元

會計年度及稅目別 Fiscal Year & Item of Tax		未 徵 數 餘 額					
		繳款書未送達未徵數 Have not Been Served the Payment Notice (8)		未逾限繳日未徵數 Have Not Exceeded the Deadline of Payment (9)		行政救濟未徵數 Aministrative Remedies (10)	
		件數 Cases	金額 Amount	件數 Cases	金額 Amount	件數 Cases	金額 Amount
民國102年度	FY 2013	27,013	123,711	7,387	114,861	43	6,303
民國103年度	FY 2014	27,771	125,378	6,275	108,702	18	838
民國104年度	FY 2015	24,773	112,693	9,156	123,282	22	620
民國105年度	FY 2016	24,533	133,589	6,165	151,063	13	973
民國106年度	FY 2017	23,957	112,594	6,868	133,285	19	9,242
民國107年度	FY 2018	24,284	111,815	5,981	140,469	6	114
民國108年度	FY 2019	20,593	86,135	5,154	169,661	1	94
民國109年度	FY 2020	14,695	59,827	10,143	69,358	9	1,586
民國110年度	FY 2021	13,750	56,705	11,042	59,397	12	2,917
民國111年度	FY 2022	13,935	49,321	10,493	67,700	11	1,714
地價稅 Land Value Tax		13,416	40,246	6,960	19,574	2	101
土地增值稅 Land Value Increment Tax		278	7,833	328	36,500	1	28
房屋稅 House Tax		44	246	163	1,453	8	1,585
使用牌照稅 Vehicle License Tax		120	395	1,448	3,720	-	-
契稅 Deed Tax		10	309	54	1,545	-	-
印花稅 Stamp Tax		45	251	835	2,101	-	-
娛樂稅 Amusement Tax		20	33	181	391	-	-
特別稅 Special Tax Levies		-	-	-	-	-	-
臨時稅 Provisional Tax Levies		-	-	-	-	-	-
罰鍰 Fines		2	9	524	2,416	-	-

資料來源：根據本局公務統計報表20903-90-01-2及20903-90-02-2編製，104年度以前表號為2613-90-01-2及2613-90-02-說明：因尾數四捨五入關係，統計表細項合計與總數略有差異。

Table 3-10 The Management of Opening Collection for Assessed (Verified)
and of Tax Not Collected (Cont.1)

Grand Total (Cont.1)

Unit : Case ; NT\$1,000

Balance of Tax Not Collected							
分期繳納 未徵數		特殊原因未徵數		欠稅數		送達未逾滯納期欠稅數	
Pay by Stages (11)		Special Reason (12)		Tax in Arrears (13)=(14)+...+(20)		Delivery of Notice not yet Exceeded Delinquency Period (14)	
件數 Cases	金額 Amount	件數 Cases	金額 Amount	件數 Cases	金額 Amount	件數 Cases	金額 Amount
-	-	21,599	73,772	84,870	770,795	297	2,113
-	-	21,163	79,719	70,896	667,367	456	5,419
2	10	22,240	84,574	57,620	515,435	644	4,819
6	27	25,834	98,348	71,600	559,563	818	3,082
10	62	26,654	99,395	80,557	582,698	1,012	5,572
10	47	27,199	101,145	83,152	599,406	667	2,358
4	18	27,138	104,849	87,047	625,978	930	3,708
24	2,561	26,366	97,881	90,304	633,692	782	3,471
30	2,598	26,712	97,342	92,456	647,614	524	2,481
25	3,460	27,336	98,125	94,325	651,583	772	3,230
7	2,776	26,645	96,832	18,653	52,767	28	47
-	-	-	-	12	131,678	-	-
3	611	368	262	7,650	39,935	23	139
15	72	302	979	43,155	244,819	387	1,591
-	-	-	-	1	2	-	-
-	-	-	-	-	-	-	-
-	-	6	5	3,566	10,888	47	111
-	-	-	-	-	-	-	-
-	-	-	-	-	-	-	-
-	-	15	47	21,288	171,494	287	1,342

表 3-10 查(核)定開徵數、未徵數情形(續2)
總計(續2完)

單位：件；新臺幣千元

會計年度及稅目別 Fiscal Year & Item of Tax		未徵數餘額				
		待移送執行		移送執行未結		取
		Pending for Compulsory Execution (15)		Pending Case Under Compulsory Execution (16)		未逾徵 (17)
		件數 Cases	金額 Amount	件數 Cases	金額 Amount	件數 Cases
民國102年度	FY 2013	5,214	22,456	19,094	355,948	60,178
民國103年度	FY 2014	4,829	21,680	13,077	300,860	52,518
民國104年度	FY 2015	291	1,596	18,466	267,828	38,211
民國105年度	FY 2016	1,259	5,633	24,853	171,208	44,660
民國106年度	FY 2017	236	1,669	29,544	185,091	37,560
民國107年度	FY 2018	107	2,977	26,431	175,957	41,114
民國108年度	FY 2019	3,764	14,190	22,199	170,286	42,927
民國109年度	FY 2020	1,565	5,126	20,692	154,319	47,459
民國110年度	FY 2021	19	59	20,781	151,879	32,643
民國111年度	FY 2022	89	202	18,039	137,392	31,736
地價稅 Land Value Tax		80	120	5,457	21,269	6,475
土地增值稅 Land Value Increment Tax		-	-	4	32,943	-
房屋稅 House Tax		1	2	2,658	15,864	2,416
使用牌照稅 Vehicle License Tax		5	74	7,235	52,687	13,849
契稅 Deed Tax		-	-	-	-	-
印花稅 Stamp Tax		-	-	-	-	-
娛樂稅 Amusement Tax		1	0	330	819	1,011
特別稅 Special Tax Levies		-	-	-	-	-
臨時稅 Provisional Tax Levies		-	-	-	-	-
罰鍰 Fines		2	5	2,355	13,809	7,985

資料來源：根據本局公務統計報表20903-90-01-2及20903-90-02-2編製，104年度以前表號為2613-90-01-2及2613-90-02-

說明：1、105年度以取得執行憑證數欄位未統計其細項，故列計於未逾徵收期間。

2、印花稅實徵數未含出售印花稅票收入。

3、因尾數四捨五入關係，統計表細項合計與總數略有差異。

Table 3-10 The Management of Opening Collection for Assessed (Verified)
and of Tax Not Collected (Cont.2)

Grand Total (Cont.2 End)

Unit : Case ; NTS1,000

Balance of Tax Not Collected						
Tax in Arrears						
得執行憑證數 Execution Certificate			移送執行結(銷)案		無法執行欠稅數	
收期間	已逾徵收期間惟未逾執行期間		Cases Closed Under Compulsory Execution		Unable to Carry out Compulsory Execution	
Collection Period	Exceeded Collection Period Not Yet Exceeded Compulsory Execution Period		(19)		(20)	
	(18)					
金額	件數	金額	件數	金額	件數	金額
Amount	Cases	Amount	Cases	Amount	Cases	Amount
390,250	-	-	7	25	80	3
339,407	-	-	-	-	16	1
241,191	-	-	-	-	8	1
379,638	-	-	2	1	8	1
217,814	4	1	14	2	14	2
233,608	14,808	184,502	6	1	19	3
241,150	17,191	196,638	4	1	32	5
259,849	19,770	210,922	3	-	33	5
141,754	38,458	351,437	2	0	29	4
137,254	43,656	373,497	8	5	25	4
8,136	6,591	23,192	3	0	19	3
-	8	98,735	-	-	-	-
6,640	2,543	17,283	4	4	5	1
79,505	21,679	110,962	-	-	-	-
-	1	2	-	-	-	-
-	-	-	-	-	-	-
2,180	2,176	7,778	1	0	-	-
-	-	-	-	-	-	-
-	-	-	-	-	-	-
40,793	10,658	115,545	-	-	1	0

表 3-10 查(核)定開徵數、未徵數情形(續3)

一、本年度

單位：件；新臺幣千元

會計年度及稅目別 Fiscal Year & Item of Tax		查(核)定開徵數		實徵數		減免註銷數	
		Opening Collection for Assessed (Verified) (1)=(2)+(3)+(4)+(5)+(6)+(7)		Tax Collected (2)		Cancelled (3)	
		件數 Cases	金額 Amount	件數 Cases	金額 Amount	件數 Cases	金額 Amount
民國102年度	FY 2013	1,294,010	11,618,002	1,244,374	10,997,447	7,454	307,371
民國103年度	FY 2014	1,325,056	12,003,755	1,272,748	11,243,609	11,840	464,133
民國104年度	FY 2015	1,363,927	12,247,303	1,314,375	11,474,994	9,387	490,902
民國105年度	FY 2016	1,383,965	12,025,409	1,327,611	11,135,263	7,926	531,530
民國106年度	FY 2017	1,425,879	12,244,524	1,367,519	11,508,146	9,327	400,789
民國107年度	FY 2018	1,444,189	13,192,894	1,389,692	12,305,031	9,399	578,331
民國108年度	FY 2019	1,465,489	12,990,851	1,414,548	12,175,555	9,824	483,765
民國109年度	FY 2020	1,493,381	13,099,452	1,444,750	12,413,362	9,639	478,020
民國110年度	FY 2021	1,500,408	12,650,683	1,452,012	12,005,366	9,935	456,209
民國111年度	FY 2022	1,526,171	12,611,202	1,479,437	12,040,253	9,046	384,430
地價稅 Land Value Tax		452,906	2,327,520	429,725	2,253,327	666	9,933
土地增值稅 Land Value Increment Tax		29,667	2,399,344	27,408	2,119,822	1,656	235,556
房屋稅 House Tax		417,040	3,017,738	414,156	3,000,015	526	6,829
使用牌照稅 Vehicle License Tax		548,268	4,141,107	537,360	3,980,052	2,894	111,747
契稅 Deed Tax		12,458	312,766	12,146	304,075	248	6,838
印花稅 Stamp Tax		48,360	329,422	44,684	314,675	2,796	12,395
娛樂稅 Amusement Tax		12,744	63,724	12,196	62,464	64	177
特別稅 Special Tax Levies		-	-	-	-	-	-
臨時稅 Provisional Tax Levies		-	-	-	-	-	-
罰鍰 Fines		4,728	19,582	1,762	5,823	196	955

資料來源：根據本局公務統計報表20903-90-01-2及20903-90-02-2編製，104年度以前表號為2613-90-01-2及2613-90-02

說明：1、印花稅本年度實徵數未含出售印花稅票收入。

2、罰鍰本年度實徵數僅財務罰鍰，未含罰金罰鍰。

3、因尾數四捨五入關係，統計表細項合計與總數略有差異。

Table 3-10 The Management of Opening Collection for Assessed (Verified)
and of Tax Not Collected (Cont.3)

A. Current Fiscal Year

Unit : Case ; NT\$1,000

逾徵收期間數		逾執行期間數		逾核課期間數		未徵數餘額	
Overdue (4)		Exceeded Compulsory Execution Period (5)		Excess Assessment (6)		Balance of Tax Not Collected (7)=(8)+(9)+(10)+(11)+(12)+(13)	
件數 Cases	金額 Amount	件數 Cases	金額 Amount	件數 Cases	金額 Amount	件數 Cases	金額 Amount
-	-	-	-	22	93	42,160	313,091
-	-	-	-	5	22	40,463	295,991
-	-	-	-	42	271	40,123	281,136
-	-	-	-	23	188	48,405	358,428
-	-	-	-	16	25	49,017	335,564
-	-	-	-	17	57	45,081	309,475
-	-	-	-	12	22	41,105	331,510
-	-	-	-	6	445	38,986	207,625
-	-	-	-	3	4	38,458	189,104
-	-	-	-	7	14	37,681	186,505
-	-	-	-	6	12	22,509	64,247
-	-	-	-	-	-	603	43,965
-	-	-	-	-	-	2,358	10,894
-	-	-	-	1	2	8,013	49,306
-	-	-	-	-	-	64	1,853
-	-	-	-	-	-	880	2,352
-	-	-	-	-	-	484	1,083
-	-	-	-	-	-	-	-
-	-	-	-	-	-	-	-
-	-	-	-	-	-	2,770	12,804

表 3-10 查(核)定開徵數、未徵數情形(續4)

一、本年度(續1)

單位：件；新臺幣千元

會計年度及稅目別 Fiscal Year & Item of Tax		未 徵 數 餘 額					
		繳款書未送達未徵數 Have not Been Served the Payment Notice (8)		未逾限繳日未徵數 Have Not Exceeded the Deadline of Payment (9)		行政救濟未徵數 Aministrative Remedies (10)	
		件數 Cases	金額 Amount	件數 Cases	金額 Amount	件數 Cases	金額 Amount
民國102年度	FY 2013	15,038	90,396	7,179	113,020	35	5,792
民國103年度	FY 2014	16,185	98,324	6,146	108,145	17	835
民國104年度	FY 2015	14,027	88,426	8,885	122,582	15	466
民國105年度	FY 2016	19,200	116,302	6,024	150,605	5	850
民國106年度	FY 2017	19,185	98,573	6,501	131,925	19	9,242
民國107年度	FY 2018	19,028	88,033	5,548	139,647	4	103
民國108年度	FY 2019	15,697	74,176	4,891	169,130	1	94
民國109年度	FY 2020	10,014	50,320	10,048	69,059	9	1,586
民國110年度	FY 2021	9,073	48,686	10,882	58,973	4	1,332
民國111年度	FY 2022	9,329	42,383	10,360	67,468	3	128
地價稅 Land Value Tax		8,823	33,728	6,863	19,413	2	101
土地增值稅 Land Value Increment Tax		274	7,438	328	36,500	1	28
房屋稅 House Tax		36	227	159	1,434	-	-
使用牌照稅 Vehicle License Tax		120	395	1,438	3,692	-	-
契稅 Deed Tax		10	309	54	1,545	-	-
印花稅 Stamp Tax		45	251	835	2,101	-	-
娛樂稅 Amusement Tax		20	33	161	378	-	-
特別稅 Special Tax Levies		-	-	-	-	-	-
臨時稅 Provisional Tax Levies		-	-	-	-	-	-
罰鍰 Fines		1	2	522	2,407	-	-

資料來源：根據本局公務統計報表20903-90-01-2及20903-90-02-2編製，104年度以前表號為2613-90-01-2及2613-90-02-說明：因尾數四捨五入關係，統計表細項合計與總數略有差異。

Table 3-10 The Management of Opening Collection for Assessed (Verified)
and of Tax Not Collected (Cont.4)

A. Current Fiscal Year (Cont.1)

Unit : Case ; NT\$1,000

Balance of Tax Not Collected							
分期繳納 未徵數		特殊原因未徵數		欠稅數		送達未逾滯納期欠稅數	
Pay by Stages (11)		Special Reason (12)		Tax in Arrears (13)=(14)+...+(20)		Delivery of Notice not yet Exceeded Delinquency Period (14)	
件數 Cases	金額 Amount	件數 Cases	金額 Amount	件數 Cases	金額 Amount	件數 Cases	金額 Amount
-	-	4,078	796	15,830	103,087	276	1,411
-	-	4,259	807	13,856	87,880	424	5,254
2	10	4,356	923	12,838	68,729	555	4,311
6	27	4,309	762	18,861	89,882	764	2,907
9	57	4,559	918	18,744	94,849	996	5,519
7	39	4,633	964	15,861	80,689	653	2,307
3	13	3,851	862	16,662	87,234	905	3,649
24	2,561	2,908	2,672	15,983	81,426	732	3,348
24	1,412	3,042	736	15,433	77,965	497	2,444
21	2,163	3,381	809	14,587	73,553	759	3,177
5	1,591	3,209	573	3,607	8,841	24	39
-	-	-	-	-	-	-	-
1	500	117	59	2,045	8,674	23	139
15	72	52	176	6,388	44,972	380	1,575
-	-	-	-	-	-	-	-
-	-	-	-	-	-	-	-
-	-	3	0	300	672	47	111
-	-	-	-	-	-	-	-
-	-	-	-	-	-	-	-
-	-	-	-	2,247	10,395	285	1,313

表 3-10 查(核)定開徵數、未徵數情形(續5)

一、本年度(續2完)

單位：件；新臺幣千元

會計年度及稅目別 Fiscal Year & Item of Tax		未徵數餘額				
		欠稅數				
		待移送執行		移送執行未結		取
		Pending for Compulsory Execution (15)		Pending Case Under Compulsory Execution (16)		未逾徵 (17)
		件數 Cases	金額 Amount	件數 Cases	金額 Amount	件數 Cases
民國102年度	FY 2013	5,067	21,878	8,842	68,664	1,644
民國103年度	FY 2014	4,673	20,790	6,126	44,657	2,633
民國104年度	FY 2015	228	1,524	11,365	59,383	690
民國105年度	FY 2016	977	5,282	15,169	72,062	1,951
民國106年度	FY 2017	160	1,228	15,987	79,839	1,601
民國107年度	FY 2018	53	400	14,503	74,722	651
民國108年度	FY 2019	3,707	12,230	11,252	67,798	798
民國109年度	FY 2020	1,525	5,100	12,050	64,486	1,676
民國110年度	FY 2021	16	55	13,599	68,168	1,321
民國111年度	FY 2022	86	196	11,932	61,595	1,809
地價稅 Land Value Tax		78	119	3,505	8,682	-
土地增值稅 Land Value Increment Tax		-	-	-	-	-
房屋稅 House Tax		1	2	1,769	8,024	251
使用牌照稅 Vehicle License Tax		4	69	5,277	38,851	727
契稅 Deed Tax		-	-	-	-	-
印花稅 Stamp Tax		-	-	-	-	-
娛樂稅 Amusement Tax		1	0	216	476	36
特別稅 Special Tax Levies		-	-	-	-	-
臨時稅 Provisional Tax Levies		-	-	-	-	-
罰鍰 Fines		2	5	1,165	5,561	795

資料來源：根據本局公務統計報表20903-90-01-2及20903-90-02-2編製，104年度以前表號為2613-90-01-2及2613-90-02-

說明：1、105年度以取得執行憑證數欄位未統計其細項，故列計於未逾徵收期間。

2、因尾數四捨五入關係，統計表細項合計與總數略有差異。

Table 3-10 The Management of Opening Collection for Assessed (Verified) and of Tax Not Collected (Cont.5)

A. Current Fiscal Year (Cont.2 End)

Unit : Case ; NTS1,000

Balance of Tax Not Collected						
Tax in Arrears						
得執行憑證數 Execution Certificate			移送執行結(銷)案		無法執行欠稅數	
收期間	已逾徵收期間惟未逾執行期間		Cases Closed Under Compulsory Execution		Unable to Carry out Compulsory Execution	
Collection Period	Exceeded Collection Period Not Yet Exceeded Compulsory Execution Period (18)		(19)		(20)	
金額 Amount	件數 Cases	金額 Amount	件數 Cases	金額 Amount	件數 Cases	金額 Amount
11,130	-	-	1	4	-	-
17,179	-	-	-	-	-	-
3,511	-	-	-	-	-	-
9,631	-	-	-	-	-	-
8,263	-	-	-	-	-	-
3,259	-	-	1	1	-	-
3,557	-	-	-	-	-	-
8,492	-	-	-	-	-	-
7,298	-	-	-	-	-	-
8,585	-	-	1	0	-	-
-	-	-	-	-	-	-
-	-	-	-	-	-	-
508	-	-	1	0	-	-
4,477	-	-	-	-	-	-
-	-	-	-	-	-	-
-	-	-	-	-	-	-
84	-	-	-	-	-	-
-	-	-	-	-	-	-
-	-	-	-	-	-	-
3,516	-	-	-	-	-	-

表 3-10 查(核)定開徵數、未徵數情形(續6)

二、以前年度

單位：件；新臺幣千元

會計年度及稅目別 Fiscal Year & Item of Tax		查(核)定開徵數		實徵數		減免註銷數	
		Opening Collection for Assessed (Verified) (1)=(2)+(3)+(4)+(5)+(6)+(7)		Tax Collected (2)		Cancelled (3)	
		件數 Cases	金額 Amount	件數 Cases	金額 Amount	件數 Cases	金額 Amount
民國102年度	FY 2013	162,983	1,336,094	42,671	375,167	500	22,249
民國103年度	FY 2014	148,563	1,096,648	43,780	256,899	51	31,869
民國104年度	FY 2015	132,580	981,479	38,835	264,988	-877	19,244
民國105年度	FY 2016	119,912	836,976	36,992	228,819	-16	20,824
民國106年度	FY 2017	135,707	975,805	39,957	336,672	552	8,489
民國107年度	FY 2018	145,195	945,214	45,635	268,879	-1,564	8,258
民國108年度	FY 2019	147,772	959,327	44,818	278,125	-1,561	2,857
民國109年度	FY 2020	147,007	991,727	41,030	315,746	-2,192	-2,858
民國110年度	FY 2021	147,438	867,266	37,694	178,477	-1,829	-12,456
民國111年度	FY 2022	150,237	867,898	37,635	165,765	-2,011	-9,779
地價稅 Land Value Tax		66,783	211,425	17,612	39,246	48	216
土地增值稅 Land Value Increment Tax		687	177,500	613	34,873	54	9,664
房屋稅 House Tax		8,949	50,677	2,970	16,353	36	41
使用牌照稅 Vehicle License Tax		47,061	240,499	10,272	40,099	-347	-714
契稅 Deed Tax		112	2,148	98	1,853	13	293
印花稅 Stamp Tax		1,345	3,395	3,135	22,681	-1,790	-19,285
娛樂稅 Amusement Tax		3,734	11,049	478	856	-33	-42
特別稅 Special Tax Levies		-	-	-	-	-	-
臨時稅 Provisional Tax Levies		-	-	-	-	-	-
罰鍰 Fines		21,566	171,203	2,457	9,803	8	48

資料來源：根據本局公務統計報表20903-90-01-2及20903-90-02-2編製，104年度以前表號為2613-90-01-2及2613-90-02

說明：1、印花稅以前年度實徵數未含出售印花稅票收入。

2、罰鍰以前年度實徵數僅財務罰鍰，未含罰金罰鍰。

3、因尾數四捨五入關係，統計表細項合計與總數略有差異。

Table 3-10 The Management of Opening Collection for Assessed (Verified)
and of Tax Not Collected (Cont.6)

B. Previous Fiscal Years

Unit : Case ; NT\$1,000

逾徵收期間數		逾執行期間數		逾核課期間數		未徵數餘額	
Overdue (4)		Exceeded Compulsory Execution Period (5)		Excess Assessment (6)		Balance of Tax Not Collected (7)=(8)+(9)+(10)+(11)+(12)+(13)	
件數 Cases	金額 Amount	件數 Cases	金額 Amount	件數 Cases	金額 Amount	件數 Cases	金額 Amount
14,849	139,373	-	-	6,211	22,953	98,752	776,352
13,174	98,115	-	-	5,898	23,752	85,660	686,013
15,029	118,214	-	-	5,903	23,556	73,690	555,477
-2,429	-18,808	-	-	5,619	21,006	79,746	585,135
508	3,647	22	4,340	5,620	20,945	89,048	601,712
138	1,334	-	-	5,435	23,222	95,551	643,521
104	201	-	-	5,579	22,918	98,832	655,226
16	24	-	-	5,598	21,533	102,555	657,282
54	14	29	102	5,946	23,659	105,544	677,469
86	62	52	2,155	6,031	24,297	108,444	685,396
6	28	1	7	5,942	23,880	43,174	148,049
-	-	4	890	-	-	16	132,073
17	9	19	1,023	29	53	5,878	33,198
31	7	23	138	55	290	37,027	200,678
-	-	-	-	-	-	1	2
-	-	-	-	-	-	-	-
-	-	-	-	-	-	3,289	10,235
-	-	-	-	-	-	-	-
-	-	-	-	-	-	-	-
32	18	5	97	5	74	19,059	161,162

表 3-10 查(核)定開徵數、未徵數情形(續7)
二、以前年度(續1)

單位：件；新臺幣千元

會計年度及稅目別 Fiscal Year & Item of Tax		未 徵 數 餘 額					
		繳款書未送達未徵數 Have not Been Served the Payment Notice (8)		未逾限繳日未徵數 Have Not Exceeded the Deadline of Payment (9)		行政救濟未徵數 Aministrative Remedies (10)	
		件數 Cases	金額 Amount	件數 Cases	金額 Amount	件數 Cases	金額 Amount
民國102年度	FY 2013	11,975	33,315	208	1,841	8	511
民國103年度	FY 2014	11,586	27,054	129	557	1	3
民國104年度	FY 2015	10,746	24,267	271	700	7	154
民國105年度	FY 2016	5,333	17,287	141	458	8	123
民國106年度	FY 2017	4,772	14,021	367	1,360	-	-
民國107年度	FY 2018	5,256	23,782	433	822	2	11
民國108年度	FY 2019	4,896	11,959	263	531	-	-
民國109年度	FY 2020	4,681	9,507	95	299	-	-
民國110年度	FY 2021	4,677	8,018	160	424	8	1,585
民國111年度	FY 2022	4,606	6,938	133	232	8	1,585
地價稅 Land Value Tax		4,593	6,517	97	161	-	-
土地增值稅 Land Value Increment Tax		4	395	-	-	-	-
房屋稅 House Tax		8	19	4	20	8	1,585
使用牌照稅 Vehicle License Tax		-	-	10	29	-	-
契稅 Deed Tax		-	-	-	-	-	-
印花稅 Stamp Tax		-	-	-	-	-	-
娛樂稅 Amusement Tax		-	-	20	13	-	-
特別稅 Special Tax Levies		-	-	-	-	-	-
臨時稅 Provisional Tax Levies		-	-	-	-	-	-
罰鍰 Fines		1	7	2	9	-	-

資料來源：根據本局公務統計報表20903-90-01-2及20903-90-02-2編製，104年度以前表號為2613-90-01-2及2613-90-02-說明：因尾數四捨五入關係，統計表細項合計與總數略有差異。

Table 3-10 The Management of Opening Collection for Assessed (Verified)
and of Tax Not Collected (Cont.7)

B. Previous Fiscal Years (Cont.1)

Unit : Case ; NT\$1,000

Balance of Tax Not Collected							
分期繳納 未徵數		特殊原因未徵數		欠稅數		送達未逾滯納期欠稅數	
Pay by Stages (11)		Special Reason (12)		Tax in Arrears (13)=(14)+...+(20)		Delivery of Notice not yet Exceeded Delinquency Period (14)	
件數 Cases	金額 Amount	件數 Cases	金額 Amount	件數 Cases	金額 Amount	件數 Cases	金額 Amount
-	-	17,521	72,976	69,040	667,708	21	702
-	-	16,904	78,912	57,040	579,487	32	165
-	-	17,884	83,651	44,782	446,706	89	508
-	-	21,525	97,586	52,739	469,681	54	175
1	5	22,095	98,477	61,813	487,849	16	53
3	8	22,566	100,181	67,291	518,717	14	51
1	5	23,287	103,987	70,385	538,744	25	59
-	-	23,458	95,209	74,321	552,266	50	123
6	1,186	23,670	96,606	77,023	569,650	27	37
4	1,296	23,955	97,316	79,738	578,030	13	53
2	1,185	23,436	96,259	15,046	43,926	4	8
-	-	-	-	12	131,678	-	-
2	111	251	203	5,605	31,260	-	-
-	-	250	802	36,767	199,847	7	16
-	-	-	-	1	2	-	-
-	-	-	-	-	-	-	-
-	-	3	5	3,266	10,216	-	-
-	-	-	-	-	-	-	-
-	-	-	-	-	-	-	-
-	-	15	47	19,041	161,099	2	29

表 3-10 查(核)定開徵數、未徵數情形(續8完)

二、以前年度(續2完)

單位：件；新臺幣千元

會計年度及稅目別 Fiscal Year & Item of Tax		未徵數餘額				
		待移送執行		移送執行未結		取
		Pending for Compulsory Execution (15)		Pending Case Under Compulsory Execution (16)		未逾徵 (17)
		件數 Cases	金額 Amount	件數 Cases	金額 Amount	件數 Cases
民國102年度	FY 2013	147	578	10,252	287,284	58,534
民國103年度	FY 2014	156	890	6,951	256,203	49,885
民國104年度	FY 2015	63	72	7,101	208,445	37,521
民國105年度	FY 2016	282	351	9,684	99,146	42,709
民國106年度	FY 2017	76	441	13,557	105,252	35,959
民國107年度	FY 2018	54	2,577	11,928	101,235	40,463
民國108年度	FY 2019	57	1,960	10,947	102,488	42,129
民國109年度	FY 2020	40	26	8,642	89,833	45,783
民國110年度	FY 2021	3	4	7,182	83,711	31,322
民國111年度	FY 2022	3	6	6,107	75,797	29,927
地價稅	Land Value Tax	2	0	1,952	12,587	6,475
土地增值稅	Land Value Increment Tax	-	-	4	32,943	-
房屋稅	House Tax	-	-	889	7,840	2,165
使用牌照稅	Vehicle License Tax	1	5	1,958	13,836	13,122
契稅	Deed Tax	-	-	-	-	-
印花稅	Stamp Tax	-	-	-	-	-
娛樂稅	Amusement Tax	-	-	114	343	975
特別稅	Special Tax Levies	-	-	-	-	-
臨時稅	Provisional Tax Levies	-	-	-	-	-
罰鍰	Fines	-	-	1,190	8,248	7,190

資料來源：根據本局公務統計報表20903-90-01-2及20903-90-02-2編製，104年度以前表號為2613-90-01-2及2613-90-02-

說明：1、105年度以取得執行憑證數欄位未統計其細項，故列計於未逾徵收期間。

2、因尾數四捨五入關係，統計表細項合計與總數略有差異。

Table 3-10 The Management of Opening Collection for Assessed (Verified)
and of Tax Not Collected (Cont.8 End)

B. Previous Fiscal Years (Cont.2 End)

Unit : Case ; NTS\$1,000

Balance of Tax Not Collected						
Tax in Arrears						
得執行憑證數 Execution Certificate			移送執行結(銷)案		無法執行欠稅數	
收期間	已逾徵收期間惟未逾執行期間		Cases Closed Under Compulsory Execution		Unable to Carry out Compulsory Execution	
Collection Period	Exceeded Collection Period Not Yet Exceeded Compulsory Execution Period		(19)		(20)	
	(18)					
金額	件數	金額	件數	金額	件數	金額
Amount	Cases	Amount	Cases	Amount	Cases	Amount
379,120	-	-	6	21	80	3
322,228	-	-	-	-	16	1
237,680	-	-	-	-	8	1
370,007	-	-	2	1	8	1
209,551	12,187	172,549	4	1	14	2
230,349	14,808	184,502	5	-	19	3
237,593	17,191	196,638	4	1	32	5
251,357	19,770	210,922	3	-	33	5
134,456	38,458	351,437	2	0	29	4
128,669	43,656	373,497	7	5	25	4
8,136	6,591	23,192	3	0	19	3
-	8	98,735	-	-	-	-
6,132	2,543	17,283	3	4	5	1
75,028	21,679	110,962	-	-	-	-
-	1	2	-	-	-	-
-	-	-	-	-	-	-
2,096	2,176	7,778	1	0	-	-
-	-	-	-	-	-	-
-	-	-	-	-	-	-
37,277	10,658	115,545	-	-	1	0

表 3-11 違章漏稅案件處理及財務罰鍰執行情形

單位：件；新臺幣千元

會計年度及稅目別 Fiscal Year & Item of Tax		受理情形 Cases Accepted			本期審理情形 Interrogated in This Term					
		合計 Total (1)	上期未 結件數 No. of Pending of Last Term (2)	本期受 理件數 No. of Accepted in This Term (3)	依法免 議件數 No. of Not Indictable by Law (4)	依法免 罰件數 No. of Fine Free (5)	依法併 案件數 No. of Consolidated (6)	依法註 銷件數 No. of Cancelled (7)	處罰 Fined	
									件數 No. (8)	金額 Amount (9)
民國102年度	FY 2013	4,636	27	4,609	84	94	-	-	4,440	43,413
民國103年度	FY 2014	1,714	14	1,700	37	141	-	-	1,523	22,328
民國104年度	FY 2015	8,213	69	8,144	200	3,985	-	-	2,353	12,378
民國105年度	FY 2016	18,304	1,611	16,693	337	5,074	-	-	12,845	41,611
民國106年度	FY 2017	7,336	48	7,288	184	824	-	-	6,326	35,457
民國107年度	FY 2018	4,511	2	4,509	791	627	-	-	3,092	14,079
民國108年度	FY 2019	5,641	21	5,620	173	376	21	42	5,028	23,173
民國109年度	FY 2020	5,448	1	5,447	227	256	17	44	4,903	23,019
民國110年度	FY 2021	5,411	1	5,410	252	241	16	35	4,866	21,836
民國111年度	FY 2022	5,953	1	5,952	673	274	51	6	4,942	20,817
地價稅	Land Value Tax	1	-	1	-	1	-	-	-	-
土地增值稅	Land Value Increment Tax	-	-	-	-	-	-	-	-	-
房屋稅	House Tax	28	1	27	-	26	-	-	2	71
使用牌照稅	Vehicle License Tax	5,921	-	5,921	673	246	51	6	4,938	20,703
契稅	Deed Tax	-	-	-	-	-	-	-	-	-
印花稅	Stamp Tax	-	-	-	-	-	-	-	-	-
娛樂稅	Amusement Tax	3	-	3	-	1	-	-	2	43
特別稅	Special Tax Levies	-	-	-	-	-	-	-	-	-
臨時稅	Provisional Tax Levies	-	-	-	-	-	-	-	-	-

資料來源：根據本局公務統計報表20903-90-03-2編製，104年度以前表號為2613-90-03-2。

說明：1. 本表各欄數字之關係如下：(1)=(2)+(3)=(4)+(5)+(6)+(7)+(8)+(10)，(2)=上期(10)，(11)=(13)+(15)，(12)=(14)+(1

2. 108年度起轉換資料產出平台，或未能符合本表公式。

3. 因尾數四捨五入關係，統計表細項合計與總數略有差異。

Table 3-11 The Management of Tax Evasion Law and Execution Status of Fine

Unit : Case ; NT\$1,000

未結件數 No. of Pending (10)	本期繳納及移送強制執行情形 Fine Paid and Transferred to Administrative Enforcement Agency in This Term						更正註銷案件 Revised or Cancelled	
	合計 Total		自行繳納 Paid Voluntarily		移送執行 Transferred to Execute			
	件數 No. (11)	金額 Amount (12)	件數 No. (13)	金額 Amount (14)	件數 No. (15)	金額 Amount (16)	件數 No. (17)	金額 Amount (18)
18	8,465	103,423	2,887	22,956	5,578	80,467	102	1,562
13	5,315	38,396	2,927	14,360	2,388	24,036	53	497
1,675	4,043	33,648	2,028	9,848	2,015	23,800	18	2,532
48	9,834	45,010	4,054	12,980	5,780	32,030	248	1,031
2	8,867	47,367	2,685	9,946	6,182	37,421	92	287
1	5,858	29,213	2,237	5,618	3,621	23,595	1,068	4,765
1	6,981	39,973	1,372	6,183	5,609	33,790	96	612
1	7,462	41,538	1,470	6,854	5,992	34,684	68	652
1	7,754	43,911	1,466	6,084	6,288	37,827	87	400
7	7,656	42,412	1,478	6,091	6,178	36,320	246	1,193
-	-	-	-	-	-	-	-	-
-	-	-	-	-	-	-	-	-
-	6	263	6	263	-	-	-	-
7	7,646	42,068	1,469	5,767	6,177	36,302	246	1,193
-	-	-	-	-	-	-	-	-
-	-	-	-	-	-	-	-	-
-	4	80	3	62	1	18	-	-
-	-	-	-	-	-	-	-	-
-	-	-	-	-	-	-	-	-

表 3-11 違章漏稅案件處理及財務罰鍰執行情形 (續1完)

單位：件；新臺幣千元

會計年度及稅目別 Fiscal Year & Item of Tax		本期執行情形 Executed in This Term						
		合計		移送繳納		發給執行憑證		撤
		Total		Fined Paid		Giving Execution Evidence		With
		件數 No. (19)	金額 Amount (20)	件數 No. (21)	金額 Amount (22)	件數 No. (23)	金額 Amount (24)	件數 No. (25)
民國102年度	FY 2013	7,230	102,740	2,210	27,958	4,976	73,657	44
民國103年度	FY 2014	6,564	85,138	2,091	23,745	4,465	61,296	8
民國104年度	FY 2015	2,280	36,724	1,009	16,033	1,251	20,577	20
民國105年度	FY 2016	3,574	26,172	1,536	10,151	1,937	15,557	101
民國106年度	FY 2017	5,377	29,639	2,443	12,491	2,882	16,885	52
民國107年度	FY 2018	5,058	36,433	1,783	11,003	3,263	25,334	12
民國108年度	FY 2019	4,423	28,684	1,725	9,229	2,678	19,204	20
民國109年度	FY 2020	6,387	40,070	1,850	8,806	4,526	31,197	9
民國110年度	FY 2021	5,665	37,521	1,759	8,736	3,902	28,769	4
民國111年度	FY 2022	6,811	40,257	1,868	9,714	4,766	29,640	177
地價稅	Land Value Tax	-	-	-	-	-	-	-
土地增值稅	Land Value Increment Tax	-	-	-	-	-	-	-
房屋稅	House Tax	-	-	-	-	-	-	-
使用牌照稅	Vehicle License Tax	6,810	40,239	1,868	9,714	4,765	29,622	177
契稅	Deed Tax	-	-	-	-	-	-	-
印花稅	Stamp Tax	-	-	-	-	-	-	-
娛樂稅	Amusement Tax	1	18	-	-	1	18	-
特別稅	Special Tax Levies	-	-	-	-	-	-	-
臨時稅	Provisional Tax Levies	-	-	-	-	-	-	-

資料來源：根據本局公務統計報表20903-90-03-2編製，104年度以前表號為2613-90-03-2。

說明：1. 本表101年度至104年度各欄數字之關係如下：(19)=(21)+(23)+(25)，(20)=(22)+(24)+(26)，(33)=上期(33)+(15)

2. 本表105年度至107年度各欄數字之關係如下：(19)=(21)+(23)+(25)，(20)=(22)+(24)+(26)，(33)=上期(33)+(15)

3. 本表108年度各欄數字之關係如下：(19)=(21)+(23)+(25)+(27)+(29)，(20)=(22)+(24)+(26)+(28)+(30)，(33)=上

4. 108年度配合財政部修訂報表，將「移送退案或撤回」欄位修訂為「撤案」及「退案」，修訂前資料列計於

5. 因尾數四捨五入關係，統計表細項合計與總數略有差異。

Table 3-11 The Management of Tax Evasion Law and Execution Status of Fine
(Cont.1 End)

Unit : Case ; NT\$1,000

案 drawn	退案 Rejected		結案 Closed			更正調整案件 Adjustment		截至本期移送 執行未結案件 Unexecuted, Up to Date	
	金額 Amount (26)	件數 No. (27)	金額 Amount (28)	件數 No. (29)	金額 Amount (30)	件數 No. (31)	金額 Amount (32)	件數 No. (33)	金額 Amount (34)
1,125	-	-	-	-	-	-	-	6,868	108,070
97	-	-	-	-	-	-	-	2,692	46,968
114	-	-	-	-	-	-	-	2,427	34,045
464	-	-	-	-	-	-	-	4,633	39,903
263	-	-	-	-	-	-	-	5,438	47,685
96	-	-	-	-	-	-	-	4,001	34,847
251	-	-	-	...	-	-119	-508	5,068	39,445
63	1	4	1	-	-	16	76	4,689	34,135
16	-	-	-	-	-	-65	-303	5,247	34,138
903	-	-	-	-	-	-127	-408	4,487	29,792
-	-	-	-	-	-	-	-	-	-
-	-	-	-	-	-	-	-	-	-
-	-	-	-	-	-	-	-	1	145
903	-	-	-	-	-	-127	-408	4,485	29,633
-	-	-	-	-	-	-	-	-	-
-	-	-	-	-	-	-	-	-	-
-	-	-	-	-	-	-	-	1	15
-	-	-	-	-	-	-	-	-	-
-	-	-	-	-	-	-	-	-	-

-(19) , (34)=上期(34)+(16)-(20)。

)-(19) , (34)=上期(34)+(16)-(20)。

期(33)+(15)+(31)-(19) , (34)=上期(34)+(16)+(32)-(20)。

「撤案」。

表 3-12 各項稅捐稽徵成本統計

單位：新臺幣元

會計年度及稅目別 Fiscal Year & Item of Tax	實徵淨額 (千元) Net Actual Collection (NT\$1,000) (1)	成本總計 Grand Total Cost (2)=(3)+(4)	合計 Total (3)	直接成本 Direct Cost	
				人事費 Personnel Expenses	業務費(『稅捐稽徵業務』業務計畫) Affair Expenses (Sales Plan for Taxation Business)
民國102年度 FY 2013	11,359,784	351,914,245	286,238,848	217,593,346	68,645,502
民國103年度 FY 2014	11,484,080	369,671,968	291,460,822	220,366,900	71,093,922
民國104年度 FY 2015	11,741,308	356,696,244	290,934,682	217,471,066	73,463,616
民國105年度 FY 2016	11,374,502	305,270,972	226,797,633	215,587,809	11,209,824
民國106年度 FY 2017	11,839,996	302,530,013	225,683,492	212,255,031	13,428,461
民國107年度 FY 2018	12,570,753	338,302,376	239,644,808	204,977,512	34,457,296
民國108年度 FY 2019	12,451,778	341,707,214	239,526,525	206,013,420	33,305,105
民國109年度 FY 2020	12,695,550	347,236,334	251,647,617	206,074,660	45,347,723
民國110年度 FY 2021	12,176,920	350,012,149	258,541,331	210,229,450	48,109,755
民國111年度 FY 2022	12,193,139	358,756,232	261,296,119	215,752,481	45,320,345
地價稅 Land Value Tax	2,288,365	100,372,373	73,395,413	59,720,287	13,613,318
土地增值稅 Land Value Increment Tax	2,135,987	61,821,676	44,161,903	39,094,349	5,027,093
房屋稅 House Tax	3,015,271	88,158,219	64,358,460	52,686,756	11,617,176
使用牌照稅 Vehicle License Tax	4,016,776	56,055,309	41,728,673	31,715,615	9,980,234
契稅 Deed Tax	304,556	24,735,495	17,669,636	15,642,055	2,011,392
印花稅 Stamp Tax	368,895	16,729,543	12,207,394	10,010,915	2,186,119
娛樂稅 Amusement Tax	63,289	10,883,617	7,774,640	6,882,504	885,013
特別稅 Special Tax Levies	-	-	-	-	-
臨時稅 Provisional Tax Levies	-	-	-	-	-

資料來源：根據本局公務統計報表20903-90-05-2編製，104年度以前表號為2613-90-05-2。

說明：房屋稅、契稅、娛樂稅實徵淨額含附徵之教育捐金額。

Table 3-12 Cost of Tax Levying

Unit : N.T.\$

獎補助 及損失	間接成本 Indirect Cost					每千元成本 Cost Per NT\$1,000 (5)=(2)/(1)
	合計 Total (4)	人事費 Personnel Expenses	業務費(『一般 行政』業務計 畫) Affair Expenses (General Administrative Business Plan)	設備 及投資費 Equipment and Investment Costs	其他 Others	
-	65,675,397	5,815,998	45,666,923	12,828,332	1,364,144	30.98
-	78,211,146	5,945,171	45,973,694	25,186,281	1,106,000	32.19
-	65,761,562	5,386,570	49,720,625	9,590,367	1,064,000	30.38
-	78,473,339	5,786,305	52,168,700	19,456,334	1,062,000	26.84
-	76,846,521	5,968,689	56,825,040	13,848,792	204,000	25.55
210,000	98,657,568	48,185,714	40,209,405	10,065,742	196,707	26.91
208,000	102,180,689	47,020,471	32,816,795	22,137,032	206,391	27.44
225,234	95,588,717	45,708,289	37,098,173	12,578,070	204,185	27.35
202,126	91,470,818	45,179,998	34,809,047	11,276,200	205,573	28.74
223,293	97,460,113	47,056,270	37,197,118	13,002,520	204,205	29.42
61,808	26,976,960	13,025,176	10,296,162	3,599,098	56,524	43.86
40,461	17,659,773	8,526,596	6,740,118	2,356,057	37,002	28.94
54,528	23,799,759	11,491,141	9,083,536	3,175,215	49,867	29.24
32,824	14,326,636	6,917,272	5,467,976	1,911,370	30,018	13.96
16,189	7,065,859	3,411,580	2,696,791	942,683	14,805	81.22
10,360	4,522,149	2,183,410	1,725,947	603,317	9,475	45.35
7,123	3,108,977	1,501,095	1,186,588	414,780	6,514	171.97
-	-	-	-	-	-	-
-	-	-	-	-	-	-

肆、行政組織

IV. Administrative Organization

表 4-1 稽徵區域劃分

年底及區別 End of Year & District	面積 (平方公里) Area (Square Kilometer)	里數 Number of Villages	戶數(戶) Number of Households (Household)	人口數(人) Number of Population (Person)	每戶平均人口數 Person/Household
民國102年底 End of 2013	1,074.40	589	375,940	1,296,013	3.45
民國103年底 End of 2014	1,074.40	589	378,621	1,291,474	3.41
民國104年底 End of 2015	1,074.40	589	381,888	1,289,072	3.38
民國105年底 End of 2016	1,074.40	589	384,700	1,287,146	3.35
民國106年底 End of 2017	1,074.40	589	387,166	1,282,458	3.31
民國107年底 End of 2018	1,074.40	589	389,666	1,277,824	3.28
民國108年底 End of 2019	1,074.40	589	392,844	1,272,802	3.24
民國109年底 End of 2020	1,074.40	589	396,520	1,266,670	3.19
民國110年底 End of 2021	1,074.40	589	399,199	1,255,330	3.14
民國111年底 End of 2022	1,074.40	591	402,420	1,245,239	3.09
總局 Headquarter	339.11	227	194,020	605,261	3.12
彰化市 Changhua	65.69	73	78,827	226,519	2.87
鹿港鎮 Lugang	39.46	31	25,639	85,370	3.33
和美鎮 Hemei	39.93	32	27,813	88,666	3.19
線西鄉 Siansi	18.09	8	4,606	16,303	3.54
伸港鄉 Shengang	22.33	14	10,968	37,948	3.46
福興鄉 Fusing	49.89	22	13,404	45,445	3.39
秀水鄉 Sioushuei	29.34	14	11,308	38,258	3.38
花壇鄉 Huatan	36.35	18	14,608	44,296	3.03
芬園鄉 Fenyuan	38.02	15	6,847	22,456	3.28

資料來源：根據彰化縣政府主計處(彰化縣111年12月人口速報)資料編製。

Table 4-1 Service Districts of Headquarter and Branches

年底及區別 End of Year & District	面積 (平方公里) Area (Square Kilometer)	里數 Number of Villages	戶數(戶) Number of Households (Household)	人口數(人) Number of Population (Person)	每戶平均人口數 Person/Household
員林分局 Yuanlin Branch	283.28	211	135,065	412,908	3.06
員林市 Yuanlin	40.04	41	41,665	122,367	2.94
溪湖鎮 Sihuh	32.06	25	16,990	54,056	3.18
田中鎮 Tianzhong	34.61	22	13,539	39,693	2.93
大村鄉 Dacun	30.78	16	12,319	40,392	3.28
埔鹽鄉 Puyan	38.61	22	9,412	31,349	3.33
埔心鄉 Pusin	20.95	20	11,195	33,813	3.02
永靖鄉 Yongjing	20.64	24	11,232	35,464	3.16
社頭鄉 Shetou	36.14	24	13,400	41,606	3.10
二水鄉 Ershuei	29.44	17	5,313	14,168	2.67
北斗分局 Beidou Branch	452.01	153	73,335	227,070	3.10
北斗鎮 Beidou	19.25	15	11,335	33,259	2.93
二林鎮 Erlin	92.85	27	15,486	48,390	3.12
田尾鄉 Tianwei	24.04	20	8,282	26,069	3.15
埤頭鄉 Pitou	42.75	17	9,203	29,293	3.18
芳苑鄉 Fangyuan	91.38	26	10,129	31,614	3.12
大城鄉 Dacheng	63.74	15	5,129	15,455	3.01
竹塘鄉 Jhutang	42.17	14	4,574	14,370	3.14
溪州鄉 Sijhou	75.83	19	9,197	28,620	3.11

表 4-2 組織概況

中華民國111年12月底

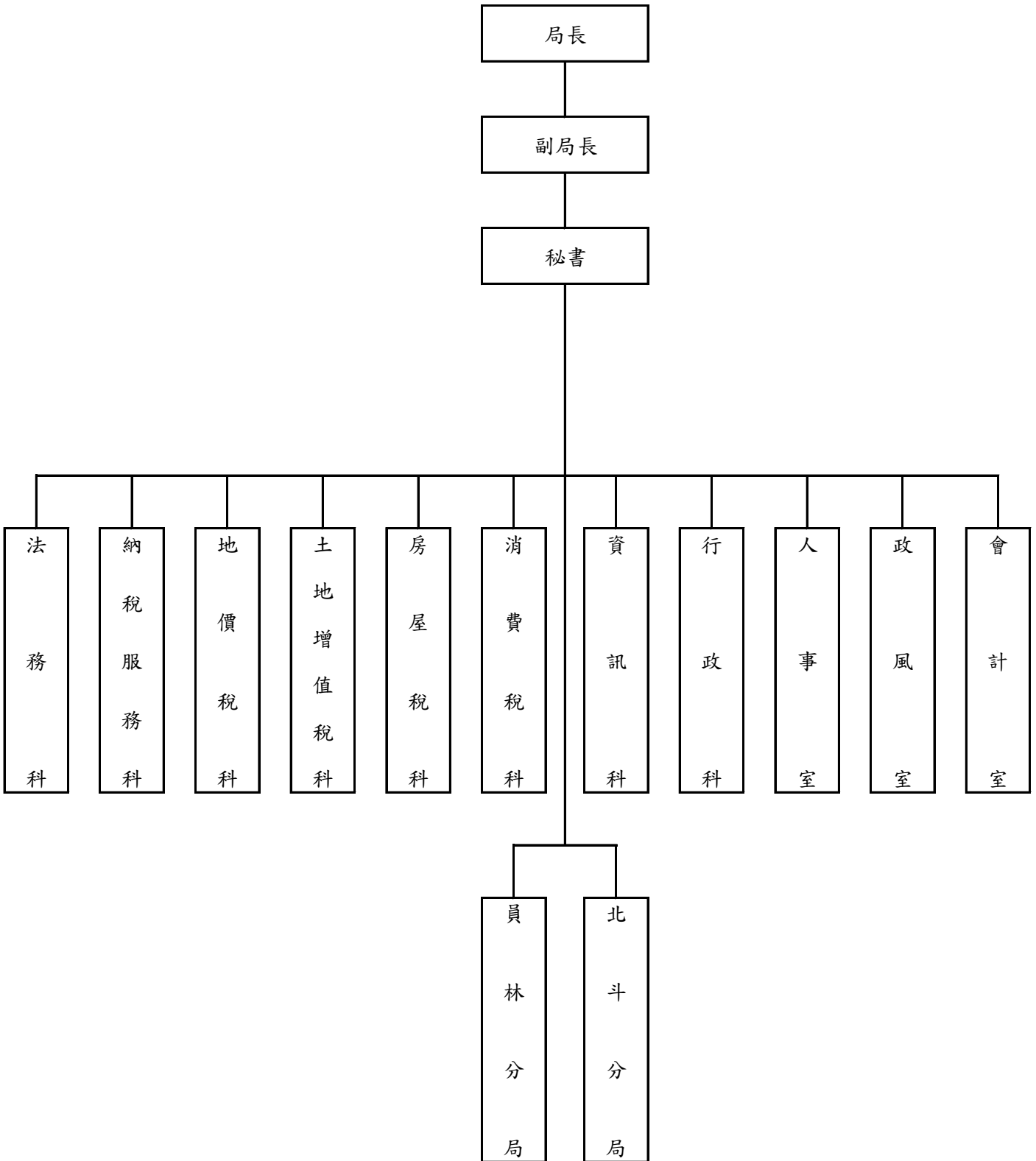

資料來源：根據本局人事室提供資料編製。

Table 4-2 Organization of Headquarter and Branches

End of 2022



表 4-3 現有員額配置

單位：人

年底 End of Year		合計 Total	局長 Director	副局長 Deputy Director	秘書 Secretary
一、預算員額					
民國102年底	End of 2013	229	1	1	1
民國103年底	End of 2014	229	1	1	1
民國104年底	End of 2015	229	1	1	1
民國105年底	End of 2016	229	1	1	1
民國106年底	End of 2017	229	1	1	1
民國107年底	End of 2018	229	1	1	1
民國108年底	End of 2019	229	1	1	1
民國109年底	End of 2020	229	1	1	1
民國110年底	End of 2021	223	1	1	1
民國111年底	End of 2022	223	1	1	1
二、現有員額					
民國102年底	End of 2013	223	1	1	1
民國103年底	End of 2014	224	1	1	1
民國104年底	End of 2015	220	1	1	1
民國105年底	End of 2016	219	1	1	1
民國106年底	End of 2017	218	1	1	1
民國107年底	End of 2018	219	1	1	1
民國108年底	End of 2019	209	1	1	1
民國109年底	End of 2020	219	1	-	1
民國110年底	End of 2021	215	1	1	1
民國111年底	End of 2022	217	1	1	1
局長室	Director Office	3	1	1	1
行政科	General Affairs Section	12	-	-	-
審核員	Revenue Assessor	6	-	-	-
納稅服務科	Public Services Section	14	-	-	-
地價稅科	Land Value Tax Section	18	-	-	-
土地增值稅科	Land Value Increment Tax Section	14	-	-	-
房屋稅科	House Tax Section	22	-	-	-
消費稅科	Consumption Tax Section	13	-	-	-
資訊科	Information Management Section	19	-	-	-
法務科	Legal Affairs Section	17	-	-	-
會計室	Accounting Office	7	-	-	-
政風室	Civil Service Ethics Office	1	-	-	-
人事室	Persennel Section	5	-	-	-
員林分局	Yuanlin Branch	41	-	-	-
北斗分局	Beidou Branch	25	-	-	-

資料來源：根據本局人事室提供資料編製。

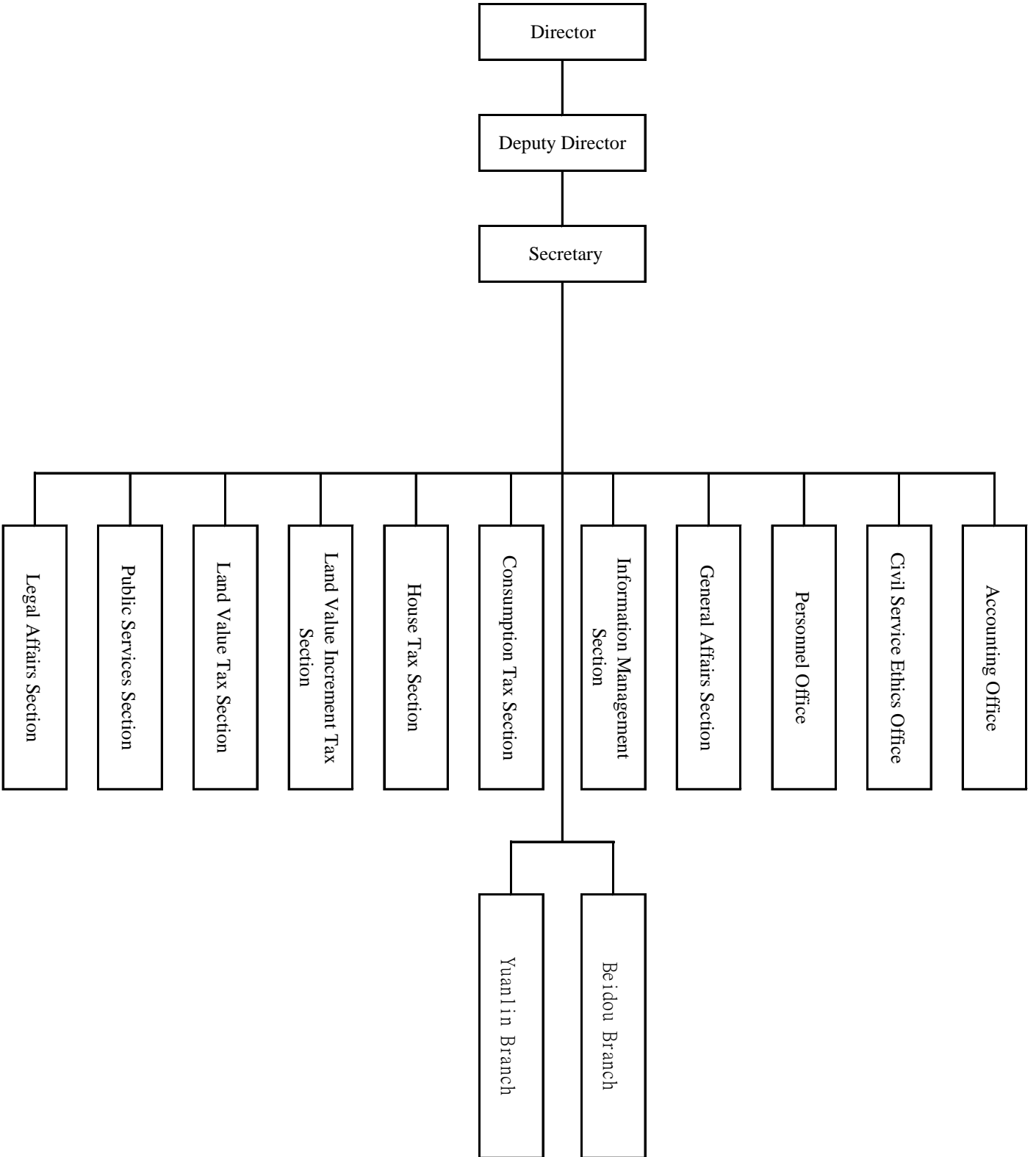
Table 4-3 Allocation of the Personnel

Unit : Person						
科長	主任	審核員	股長	技士	技佐	電子作業管理師
Section Chief	Office Chief	Revenue Assessor	Subsection Chief	Associate Technical Specialist	Associate Technical Specialist	Specialist
1. Estimated Amount						
9	5	8	23	-	-	-
9	5	8	23	-	-	-
9	5	8	23	-	-	-
9	5	8	23	1	1	-
9	5	8	23	1	1	-
9	5	8	23	1	1	-
9	5	8	23	1	1	-
9	5	8	23	1	1	-
8	5	8	23	1	1	1
8	5	8	23	1	1	1
2. Actual Amount						
9	5	8	24	-	-	-
9	5	7	22	-	-	-
9	5	6	24	-	-	-
9	5	8	24	1	1	-
9	5	8	22	1	1	-
9	5	8	22	1	1	-
9	5	8	22	1	1	-
8	5	8	21	1	1	-
7	5	7	21	1	1	1
7	5	8	23	1	-	1
-	-	-	-	-	-	-
1	-	-	2	-	-	-
-	-	6	-	-	-	-
1	-	-	2	-	-	-
1	-	-	2	-	-	-
1	-	-	2	-	-	-
1	-	-	2	-	-	-
-	-	-	2	-	-	-
1	-	-	2	1	-	1
1	-	-	2	-	-	-
-	1	-	-	-	-	-
-	1	-	-	-	-	-
-	1	1	4	-	-	-
-	1	1	3	-	-	-

表 4-3 現有員額配置 (續1完)

單位：人

年底 End of Year		稅務員 Revenue Officer	科員 Officer	助理稅務員 Assistant Revenue Officer	辦事員 Clerk
一、預算員額					
民國102年底	End of 2013	104	11	42	9
民國103年底	End of 2014	104	11	42	9
民國104年底	End of 2015	104	11	42	9
民國105年底	End of 2016	103	11	41	9
民國106年底	End of 2017	103	11	41	9
民國107年底	End of 2018	103	11	41	9
民國108年底	End of 2019	103	11	41	9
民國109年底	End of 2020	103	11	41	9
民國110年底	End of 2021	102	11	40	8
民國111年底	End of 2022	102	11	40	8
二、現有員額					
民國102年底	End of 2013	101	9	41	8
民國103年底	End of 2014	106	9	39	8
民國104年底	End of 2015	100	9	41	9
民國105年底	End of 2016	100	10	38	8
民國106年底	End of 2017	101	10	39	8
民國107年底	End of 2018	102	11	40	8
民國108年底	End of 2019	101	9	32	7
民國109年底	End of 2020	102	11	40	8
民國110年底	End of 2021	102	11	39	7
民國111年底	End of 2022	100	10	39	8
局長室	Director Office	-	-	-	-
行政科	General Affairs Section	-	3	-	6
審核員	Revenue Assessor	-	-	-	-
納稅服務科	Public Services Section	9	-	1	-
地價稅科	Land Value Tax Section	9	-	5	-
土地增值稅科	Land Value Increment Tax Section	9	-	2	-
房屋稅科	House Tax Section	15	-	4	-
消費稅科	Consumption Tax Section	7	-	3	-
資訊科	Information Management Section	9	-	4	-
法務科	Legal Affairs Section	11	-	2	-
會計室	Accounting Office	-	4	-	-
政風室	Civil Service Ethics Office	-	-	-	-
人事室	Persennel Section	-	2	-	-
員林分局	Yuanlin Branch	19	1	12	1
北斗分局	Beidou Branch	12	-	6	1

資料來源：根據本局人事室提供資料編製。

Table 4-3 Allocation of the Personnel (Cont.1 End)

Unit : Person

書記 Associate Clerk	會計室佐理員 Accounting Assistant	人事室助理員 Junior Personnel Officer	雇員 Contract Employee	稽核 Audit	分析師 System Analyst	管理師 System Coordinator
1. Estimated Amount						
11	2	2	-	-	-	-
11	2	2	-	-	-	-
11	2	2	-	-	-	-
11	2	2	-	-	-	-
11	2	2	-	-	-	-
11	2	2	-	-	-	-
11	2	2	-	-	-	-
11	2	2	-	-	-	-
8	2	2	-	-	-	-
8	2	2	-	-	-	-
2. Actual Amount						
11	2	2	-	-	-	-
12	2	2	-	-	-	-
11	2	2	-	-	-	-
8	2	2	-	-	-	-
7	2	2	-	-	-	-
5	2	2	-	-	-	-
7	2	2	-	-	-	-
8	2	2	-	-	-	-
8	1	1	-	-	-	-
8	2	2	-	-	-	-
-	-	-	-	-	-	-
-	-	-	-	-	-	-
-	-	-	-	-	-	-
1	-	-	-	-	-	-
1	-	-	-	-	-	-
-	-	-	-	-	-	-
-	-	-	-	-	-	-
1	-	-	-	-	-	-
1	-	-	-	-	-	-
1	-	-	-	-	-	-
-	2	-	-	-	-	-
-	-	-	-	-	-	-
-	-	2	-	-	-	-
2	-	-	-	-	-	-
1	-	-	-	-	-	-

表 4-4 現有人員人事資料統計

單位：人

年底及人事種類別 End of Year & Classification		合計 Total	官等 Official Rank			雇員 Contract Employee
			簡任 第10-14職等 Highest Appointee (10-14 Grade)	薦任 第6-9職等 Higher Appointee (6-9 Grade)	委任 第1-5職等 Appointee (1-5 Grade)	
民國102年底	End of 2013	223	1	144	78	-
民國103年底	End of 2014	224	1	139	84	-
民國104年底	End of 2015	220	1	134	85	-
民國105年底	End of 2016	219	1	144	74	-
民國106年底	End of 2017	218	1	144	73	-
民國107年底	End of 2018	219	2	143	74	-
民國108年底	End of 2019	209	2	139	68	-
民國109年底	End of 2020	219	1	142	76	-
民國110年底	End of 2021	215	1	143	71	-
民國111年底	End of 2022	217	1	151	65	-
一、性別 Sex						
男	Male	72	-	54	18	-
女	Female	145	1	97	47	-
二、年齡 Age						
19歲以下	Under 19 Years Old	-	-	-	-	-
20-24歲	20-24 Years Old	4	-	1	3	-
25-29歲	25-29 Years Old	7	-	1	6	-
30-34歲	30-34 Years Old	17	-	11	6	-
35-39歲	35-39 Years Old	44	-	30	14	-
40-44歲	40-44 Years Old	39	-	26	13	-
45-49歲	45-49 Years Old	30	-	26	4	-
50-54歲	50-54 Years Old	38	-	24	14	-
55-59歲	55-59 Years Old	31	1	25	5	-
60-64歲	60-64 Years Old	6	-	6	-	-
65歲以上	Above 65 Years Old	1	-	1	-	-

資料來源：根據本局人事室(WEBHR系統)提供資料編製。

說明：「中等學校」包括國中、高中及高職，「其他考試」包括初等考試及升等考試。

Table 4-4 Personnel Statistics

		Unit : Person				
人事種類別 Classification		合計 Total	官等 Official Rank			雇員 Contract Employee
			簡任 第10-14職等 Highest Appointee (10-14 Grade)	薦任 第6-9職等 Higher Appointee (6-9 Grade)	委任 第1-5職等 Appointee (1-5 Grade)	
三、人員區分 Division of Responsibilities						
稅務人員	Revenue Officer	184	1	132	51	-
行政人員	General Officer	17	-	6	11	-
資訊人員	Information Officer	3	-	3	-	-
主計人員	Accounting Officer	7	-	5	2	-
人事人員	Personnel Officer	5	-	4	1	-
政風人員	Civil Service Ethics Officer	1	-	1	-	-
四、學歷 Education						
研究所以上	Master	55	1	49	5	-
大學	Colleger	132	-	81	51	-
專科	Junior Colleger	25	-	17	8	-
中等學校	High School	5	-	4	1	-
其他	Others	-	-	-	-	-
五、考試 Examination						
高等考試	Advanced Exam	64	-	64	-	-
普通考試	Ordinary Exam	16	-	1	15	-
特種考試	Special Exam	56	-	33	23	-
其他考試	Other Civil Service Exam	79	1	51	27	-
依其他法令進用	By other Laws	2	-	2	-	-
六、年資 Seniority						
5年以下	Less than 5 Years	15	-	2	13	-
6-9年	6-9 Years	29	-	17	12	-
10-14年	10-14 Years	61	-	42	19	-
15-19年	15-19 Years	41	-	31	10	-
20-24年	20-24 Years	19	-	13	6	-
25-29年	25-29 Years	26	-	21	5	-
30年以上	More than 30 Years	26	1	25	-	-

表 4-5 歲出預決算數

單位：新臺幣元

會計年度及科目別 Fiscal Year & Classification		合計 Total					預算 金額 Amount
		預算 Budget		決算 Final Account		決算 占預算% FA/B Rate	
		金額 Amount	%	金額 Amount	%		
民國102年度	FY 2013	385,731,000	100.00	375,712,888	100.00	97.40	6,830,000
民國103年度	FY 2014	399,096,000	100.00	390,527,858	100.00	97.85	4,490,000
民國104年度	FY 2015	388,179,000	100.00	380,179,793	100.00	97.94	3,682,000
民國105年度	FY 2016	395,249,000	100.00	379,287,206	100.00	95.96	2,995,000
民國106年度	FY 2017	352,117,000	100.00	339,580,217	100.00	96.44	-
民國107年度	FY 2018	362,253,000	100.00	355,151,630	100.00	98.04	-
民國108年度	FY 2019	373,303,000	100.00	358,771,788	100.00	96.11	10,000,000
民國109年度	FY 2020	372,009,000	100.00	338,532,901	100.00	91.00	3,514,000
民國110年度	FY 2021	376,437,000	100.00	342,028,516	100.00	90.86	-
民國111年度	FY 2022	368,459,000	100.00	351,768,187	100.00	95.47	-
行 政 管 理		311,157,000	84.45	299,417,734	85.12	96.23	-
地 價 稅 稽 徵		9,254,000	2.51	7,861,676	2.23	84.95	-
稅 務 行 政 管 理		1,281,000	0.35	1,083,471	0.31	84.58	-
法 務 業 務		2,764,000	0.75	2,364,858	0.67	85.56	-
納 稅 業 務		1,347,000	0.37	1,342,875	0.38	99.69	-
稅 務 資 料 管 理		17,518,000	4.75	16,878,600	4.80	96.35	-
房 屋 稅 業 務		7,693,000	2.09	6,799,550	1.93	88.39	-
消 費 稅 業 務		9,230,000	2.51	8,027,645	2.28	86.97	-
土 地 增 值 稅 業 務		2,194,000	0.60	1,977,303	0.56	90.12	-
各 項 設 備		6,021,000	1.63	6,014,475	1.71	99.89	-

資料來源：根據本局會計室決算書編製。

說明：本表不包括統籌科目。

Table 4-5 The Budget and Final Accounts of Annual Expenditure

Unit : N.T.\$

中央負擔 Central Government Subsidy				縣負擔 County Government Burden				
Budget	決算 Final Account		決算 占預算% FA/B Rate	預算 Budget		決算 Final Account		決算 占預算% FA/B Rate
%	金額 Amount	%		金額 Amount	%	金額 Amount	%	
1.77	4,522,000	1.20	66.21	378,901,000	98.23	371,190,888	98.80	97.97
1.13	3,338,000	0.85	74.34	394,606,000	98.87	387,189,858	99.15	98.12
0.95	3,472,000	0.91	94.30	384,497,000	99.05	376,707,793	99.09	97.97
0.76	1,415,000	0.37	47.25	392,254,000	99.24	377,872,206	99.63	96.33
-	-	-	--	352,117,000	100.00	339,580,217	100.00	96.44
-	-	-	--	362,253,000	100.00	355,151,630	100.00	98.04
2.68	9,806,541	2.73	98.07	363,303,000	97.32	348,965,247	97.27	96.05
0.94	3,336,044	0.99	94.94	368,495,000	99.06	335,196,857	99.01	90.96
-	-	-	--	376,437,000	100.00	342,028,516	100.00	90.86
-	-	-	--	368,459,000	100.00	351,768,187	100.00	95.47
-	-	-	--	311,157,000	84.45	299,417,734	85.12	96.23
-	-	-	--	9,254,000	2.51	7,861,676	2.23	84.95
-	-	-	--	1,281,000	0.35	1,083,471	0.31	84.58
-	-	-	--	2,764,000	0.75	2,364,858	0.67	85.56
-	-	-	--	1,347,000	0.37	1,342,875	0.38	99.69
-	-	-	--	17,518,000	4.75	16,878,600	4.80	96.35
-	-	-	--	7,693,000	2.09	6,799,550	1.93	88.39
-	-	-	--	9,230,000	2.51	8,027,645	2.28	86.97
-	-	-	--	2,194,000	0.60	1,977,303	0.56	90.12
-	-	-	--	6,021,000	1.63	6,014,475	1.71	99.89

刊 名：111 年彰化縣稅捐統計年報

出版機關：彰化縣地方稅務局

編 者：彰化縣地方稅務局會計室

地 址：彰化縣彰化市中山路二段 187 號

網 址：<https://www.changtax.gov.tw/>

電 話：(04)7239131

出版年月：中華民國 112 年 6 月

出刊頻率：年 刊

