

中華民國 110 年

2021

彰化縣稅捐統計年報

The Tax Statistical Yearbook of Changhua County

彰化縣地方稅務局 編印

Local Tax Bureau, Changhua County

中華民國 111 年 5 月出版

Published On May 2022

編製說明

- 一、本刊所列數字以民國 110 年度為主，但為便於明瞭稅源與稅收情形，最近 10 年來各項總數亦予併列藉資比較。
- 二、本刊資料內容包括提要分析、稅收、稅源及其他、行政組織等四大類。
- 三、本刊使用度量衡單位均以公制為準，平均數及百分比計至小數點以下二位為止，金額單位都列至千元，百元以下取較多數字進位為原則，使其和與各該細項之總計相符。
- 四、本刊表內符號『—』表示無數字，『...』表示數字不明，『0』表示不足一單位，『--』表示數值無意義(如分母為零、正負值比較增減率)。
- 五、本刊各年度稅收，均以本年度實徵數加補徵以前年度稅收，減退還以前年度稅款之實徵淨額。
- 六、本刊所列「年」係曆年制，即每年 1 月 1 日起至同年 12 月 31 日止；「年底」即每年 12 月底。
- 七、本刊以前各期數字，如與本期有出入者，以本期修正數字為準。
- 八、本刊各表資料來源，稅源係根據本局各業務單位編送之統計報表，稅收依據徵課會計報告表編製，均逐表註明以利查考。

目錄

壹、提要分析

一、歷年稅收	1
二、地價稅	3
三、土地增值稅	4
四、房屋稅	5
五、使用牌照稅	6
六、契稅	7
七、印花稅	8
八、娛樂稅	9

貳、稅收

表 2-1. 各項稅捐預算數、查定數與實徵數	10
總 計	10
一、稅 捐 收 入	12
(一)地價稅	14
(二)土地增值稅	16
(三)房屋稅	18
(四)使用牌照稅	20
(五)契稅	22
(六)印花稅	24

CONTENTS

I 、 Summary Analysis

A.Tax Revenues in Recent Years.....	1
B.Land Value Tax	3
C.Land Value Increment Tax	4
D.House Tax.....	5
E.Vehicle License Tax.....	6
F.Deed Tax.....	7
G.Stamp Tax	8
H.Amusement Tax	9

II 、 Tax Revenues

Table 2-1 Budget Amount, Audited Amount and Actual Collection	10
Grand Total	10
A. Collections of Taxes and Surtaxes	12
1.Land Value Tax	14
2.Land Value Increment Tax	16
3.House Tax.....	18
4.Vehicle License Tax	20
5.Deed Tax	22
6.Stamp Tax.....	24

(七)娛樂稅	26
(八)教育捐	28
二、工程受益費	30
三、罰鍰收入	32
(一)財務罰鍰	34
(二)罰金罰鍰	36
表 2-2.各項稅收實徵淨額與結構比	38
表 2-3.各項稅捐繳付公庫數	42
總 計	42
一、本年度	44
二、以前年度	46
三、收回以前年度繳付數	48
參、稅源及其他	
表 3-1.地價稅稅源	50
一、稅地種類分析	50
二、減免稅地概況	52
表 3-2.土地增值稅稅源	54
一、按稅率別分	54
二、按移轉原因別分	56
表 3-3.房屋稅稅源	60

7. Amusement Tax	26
8. Education Surtax	28
B. Construction Benefit Fee	30
C. Punitive Fine Revenue	32
1. Financial Penalty	34
2. Belated Surcharge	36
Table 2-2 Net Actual Collection and Structure Ratio in Recent Years	38
Table 2-3 Taxation Forwarded to Treasury	42
Grand Total	42
A. Current Fiscal Year	44
B. Previous Fiscal Year	46
C. Tax Refund for Previous Years	48

III 、 Tax Sources and Others

Table 3-1 Sources of Land Value Tax	50
A. Analysis for the Kinds of Land	50
B. Broadview for the Reduction or Exemption of Land	52
Table 3-2 Sources of Land Value Increment Tax	54
A. By Tax Rate	54
B. By Transfer Reason	56
Table 3-3 Sources of House Tax	60

表 3-4.使用牌照稅稅源及稽徵	76
一、稅源	76
二、稽徵	78
表 3-5.契稅稅源	80
表 3-6.印花稅稅源	84
表 3-7.娛樂稅稅源	88
表 3-8.各項稅捐劃解百分率一覽表	92
表 3-9.各項稅捐現行稅率表	93
表 3-10.查(核)定開徵數、未徵數情形	102
總 計	102
一、本年度	108
二、以前年度	114
表 3-11.違章漏稅案件處理及財務罰鍰執行情形	120
表 3-12.各項稅捐稽徵成本統計	124

肆、行政組織

表 4-1.稽徵區域劃分	126
表 4-2.組織概況	128
表 4-3.現有員額配置	130
表 4-4.現有人員人事資料統計	134
表 4-5.歲出預決算數	136

Table 3-4 Sources and Levy of Vehicle License Tax	76
A. Sources of Vehicle License Tax	76
B. Levy of Vehicle License Tax	78
Table 3-5 Sources of Deed Tax	80
Table 3-6 Sources of Stamp Tax.....	84
Table 3-7 Sources of Amusement Tax.....	88
Table 3-8 The Distribution Rate of Current Taxes	92
Table 3-9 Current Tax Rates for Taxation	93
Table 3-10 The Management of Opening Collection for Assessed (Verified) and of Tax Not Collected.....	102
Grand Total	102
A. Current Fiscal Year.....	108
B. Previous Fiscal Years.....	114
Table 3-11 The Management of Tax Evasion Law and Execution Status of Fine.....	120
Table 3-12 Cost of Tax Levying	124

IV 、 Administrative Organization

Table 4-1 Service Districts of Headquarter and Branches.....	126
Table 4-2 Organization of Headquarter and Branches	128
Table 4-3 Allocation of the Personnel	130
Table 4-4 Personnel Statistics	134
Table 4-5 The Budget and Final Accounts of Annual Expenditure.....	136

壹、提要分析

I. Summary Analysis

一、歷年稅收

彰化縣(以下簡稱本縣)自民國81年7月1日起實施國稅與省、縣稅分徵，國稅包括所得稅、貨物稅、遺產及贈與稅、證券交易稅等，係由財政部中區國稅局稽徵。省稅營業稅、使用牌照稅、印花稅，及縣稅地價稅、土地增值稅、房屋稅、契稅、娛樂稅等，由本局負責稽徵。而88年1月25日修正公布財政收支劃分法，將營業稅劃歸為國稅(88年7月1日起至91年12月31日止仍委託本局代徵，92年1月1日起由財政部中區國稅局徵收)，使用牌照稅、印花稅全數歸屬地方。

稅課收入乃本縣歲入之主要來源，本縣110年度地方各項稅捐稅課收入預算數113億8,287萬元，實徵淨額121億7,692萬395元，較預算數增加7億9,405萬395元，增加6.98%。其中以使用牌照稅實徵淨額39億7,639萬5,561元佔各稅實徵淨額比重32.66%最高，而土地增值稅較預算數增加2億9,310萬3,256元最多。

彰化縣歷年稅收

金額單位：新臺幣千元

年度別	預算數	實徵淨額	實徵淨額與預算數比較		實徵淨額與上年度比較	
			增(減)數	增(減)%	增(減)數	成長率%
101年	10,299,818	10,238,570	-61,248	-0.59	-415,139	-3.90
102年	10,900,760	11,359,787	459,027	4.21	1,121,217	10.95
103年	11,095,919	11,484,080	388,161	3.50	124,293	1.09
104年	11,547,424	11,741,308	193,884	1.68	257,228	2.24
105年	11,642,759	11,374,502	-268,257	-2.30	-366,806	-3.12
106年	10,742,311	11,839,996	1,097,685	10.22	465,494	4.09
107年	11,045,545	12,570,753	1,525,208	13.81	730,757	6.17
108年	11,417,402	12,451,778	1,034,376	9.06	-118,975	-0.95
109年	11,741,886	12,695,550	953,664	8.12	243,772	1.96
110年	11,382,870	12,176,920	794,050	6.98	-518,630	-4.09

附註：本表預算數與實徵淨額為稅課收入(不含教育捐)

110年度預算數與實徵淨額

單位：新臺幣千元

稅目別	預算數	實徵淨額	實徵淨額與預算數比較		與上年度實徵淨額比較		稅捐結構比率(%)		109年度實徵淨額
			增(減)數	增(減)%	增(減)數	成長率%	預算	實徵淨額	
總計	11,382,870	12,176,920	794,050	6.98	-518,630	-4.09	100	100	12,695,550
地價稅	2,070,000	2,222,693	152,693	7.38	39,120	1.79	18.19	18.25	2,183,573
土地增值稅	2,050,000	2,343,103	293,103	14.3	-596,272	-20.29	18.01	19.24	2,939,375
房屋稅	2,757,419	2,971,140	213,721	7.75	59,098	2.03	24.22	24.40	2,912,042
使用牌照稅	3,850,000	3,976,396	126,396	3.28	30,521	0.77	33.82	32.66	3,945,874
契稅	205,451	286,663	81,212	39.53	29,419	11.44	1.80	2.35	257,244
印花稅	400,000	336,150	-63,850	-15.96	-57,930	-14.7	3.51	2.76	394,079
娛樂稅	50,000	40,775	-9,225	-18.45	-22,587	-35.65	0.44	0.33	63,362

預算數總計：11,382,870 千元

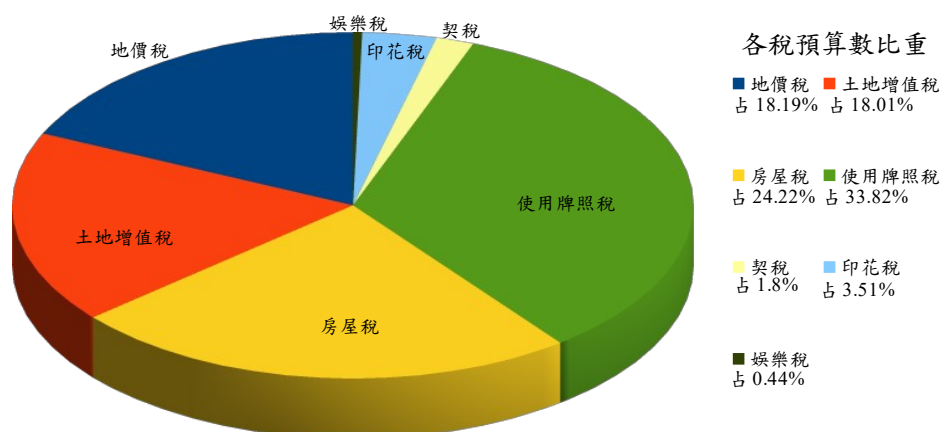

實徵淨額總計：12,176,920 千元

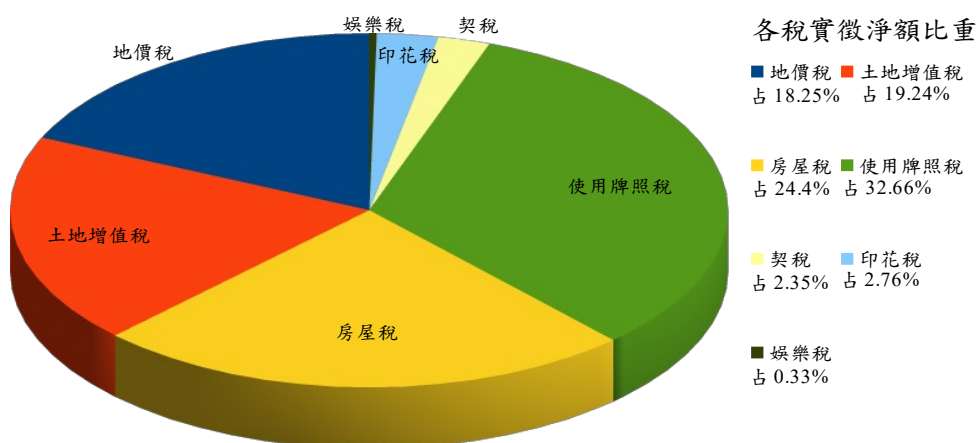

110年度各稅比重

二、地價稅

110年度地價稅實徵淨額為22.23億元，與109年度實徵淨額21.84億元比較，增加0.39億元，成長1.79%，其主要的原因為加強稽徵及積極清理欠稅。

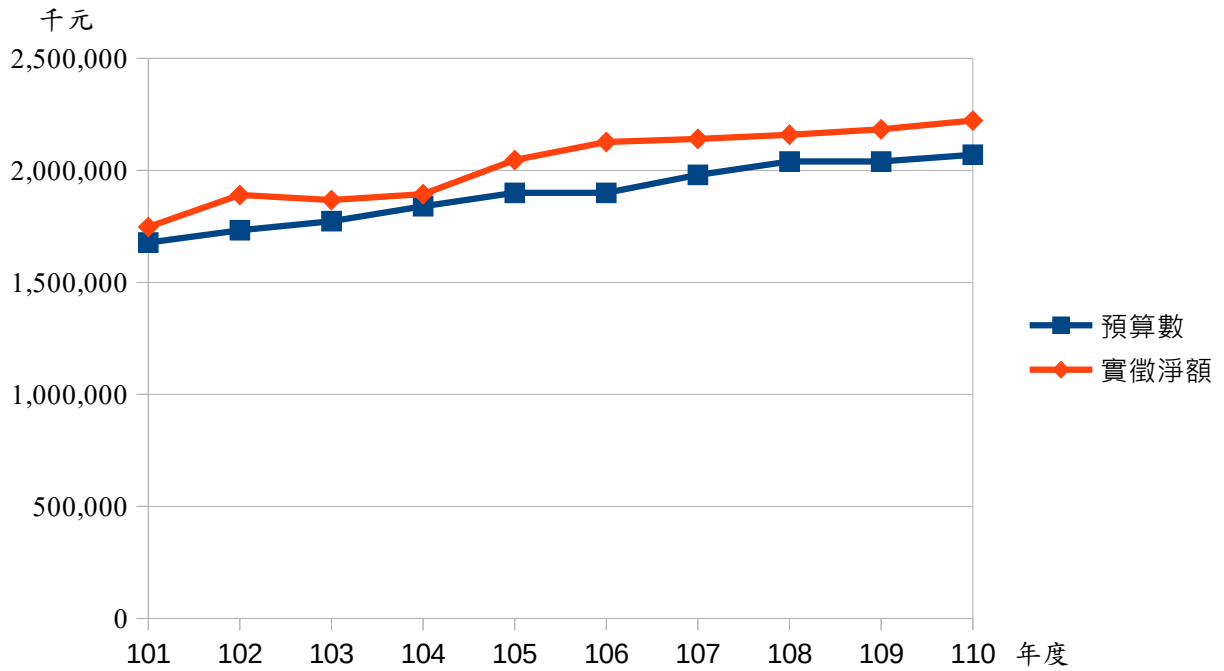

歷年地價稅預算數與實徵淨額比較圖

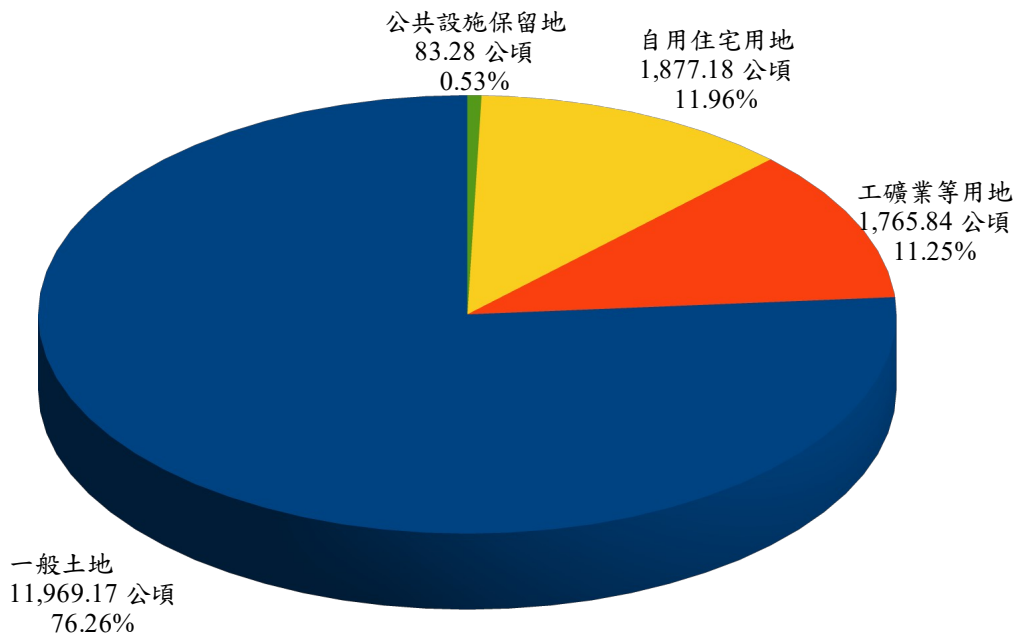

110年度地價稅課徵概況圖

三、土地增值稅

110年度土地增值稅實徵淨額為23.43億元，與109年度實徵淨額29.39億元比較，減少5.96億元，負成長20.29%，主要是因建商購地後，短期內建屋再出售，土地漲價幅度不高，適用較低移轉稅率，另7月房地合一稅2.0版新制施行，也影響土地交易意願。

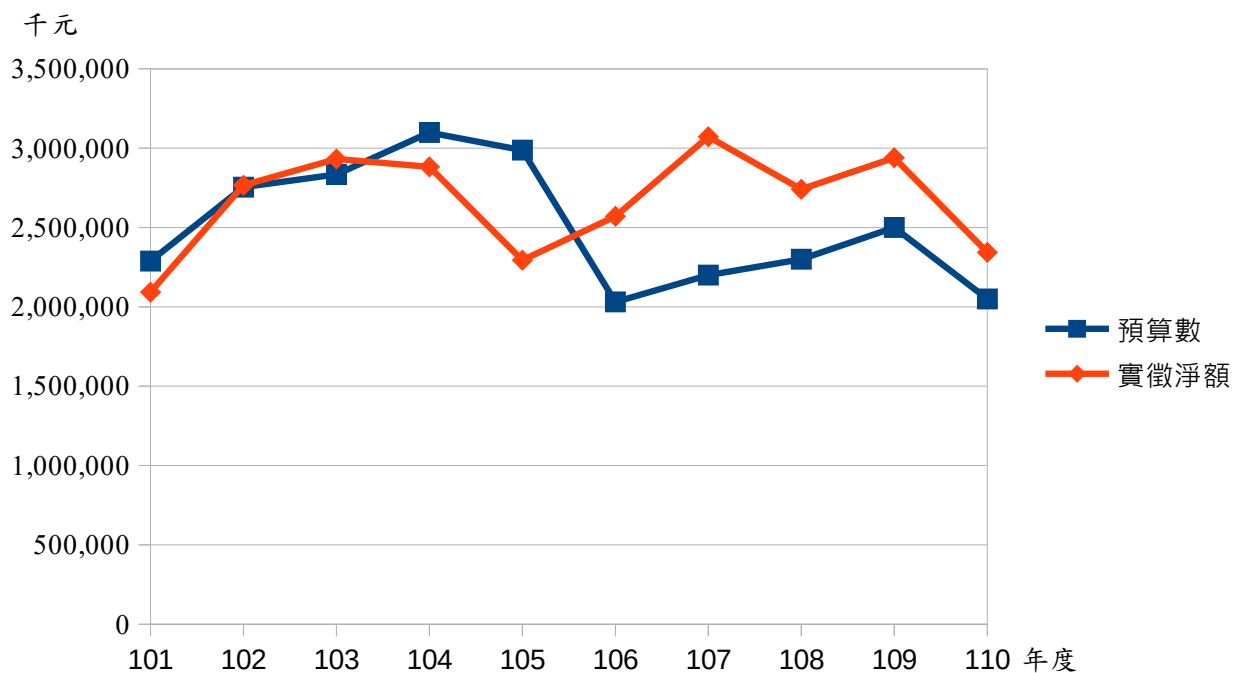

歷年土地增值稅預算數與實徵淨額比較圖

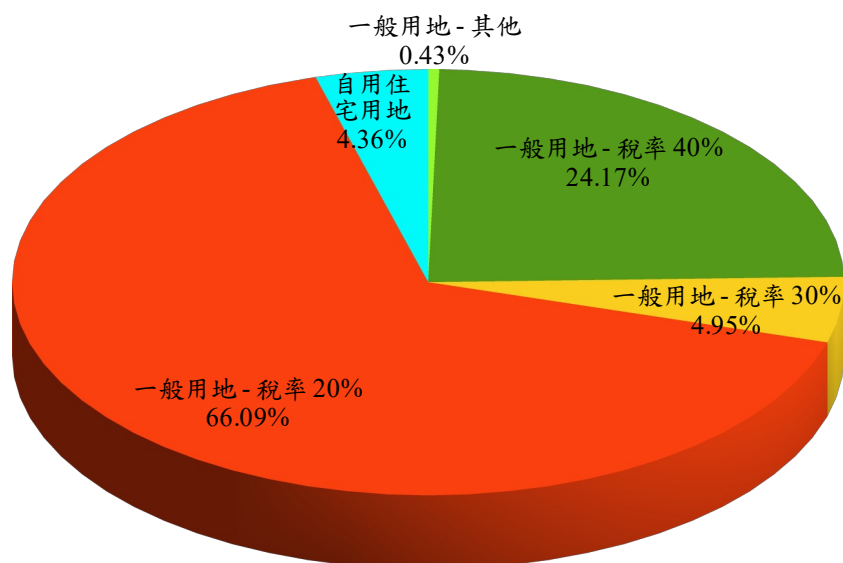

110年度土地增值稅應稅案件比率圖

四、房屋稅

110年度房屋稅實徵淨額為29.71億元，與109年度實徵淨額29.12億元比較，增加0.59億元，成長2.03%，成長的原因為房市交易熱絡帶動建商推案以及台商回流投資興建廠房等因素使稅收成長。

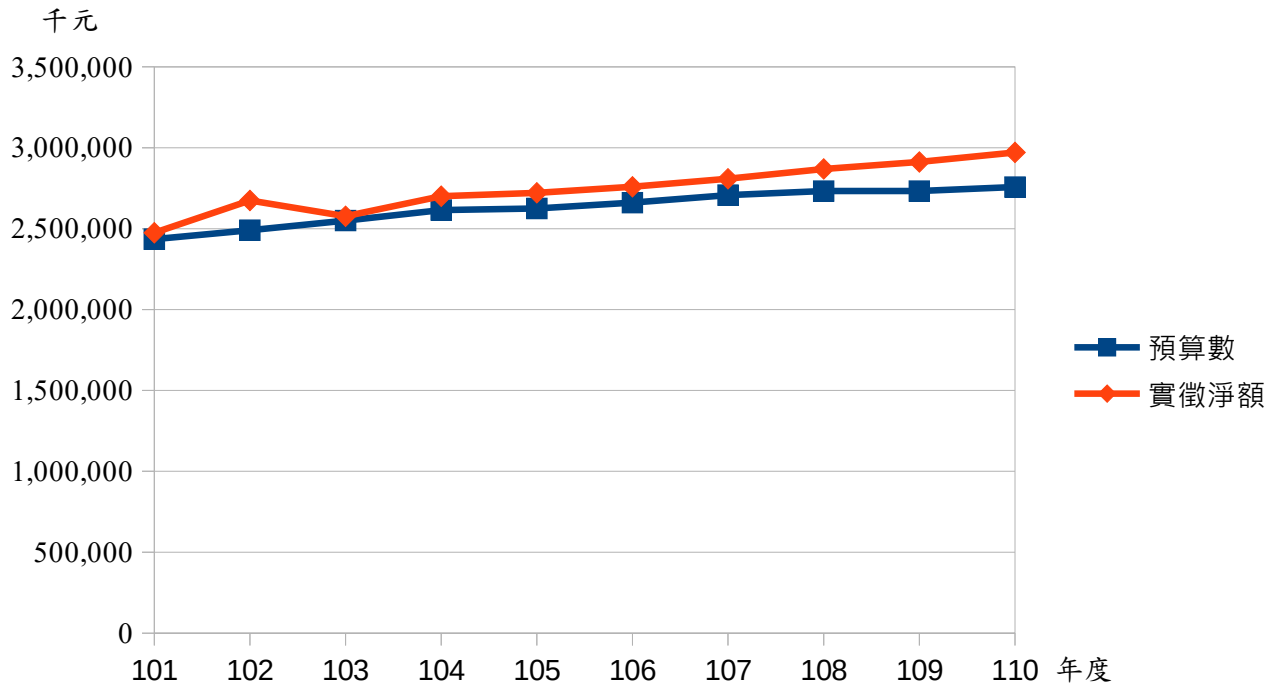

歷年房屋稅預算數與實徵淨額比較圖

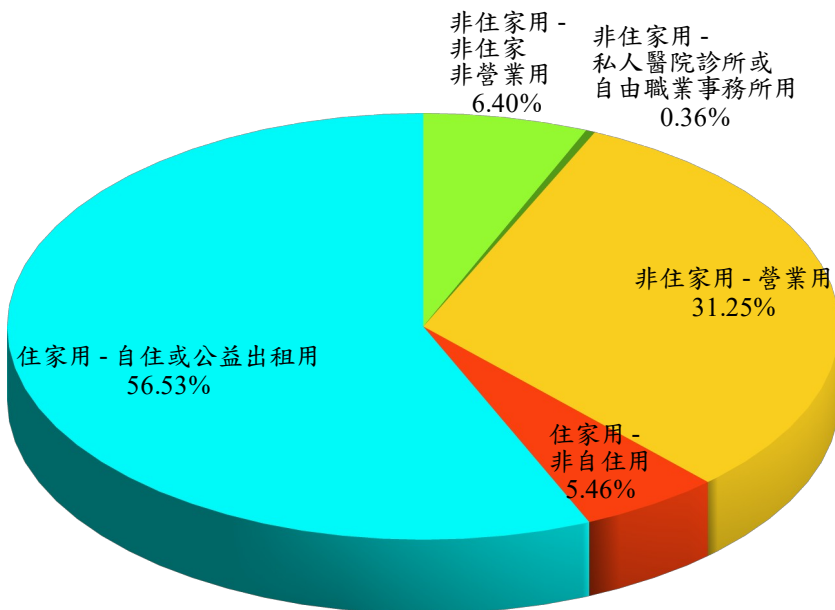

110年度房屋稅應稅房屋面積比率圖

五、使用牌照稅

110年度使用牌照稅實徵淨額為39.76億元，與109年度實徵淨額39.46億元比較，增加0.30億元，成長0.77%，主因為本年車輛數成長，且持續加強稽徵。

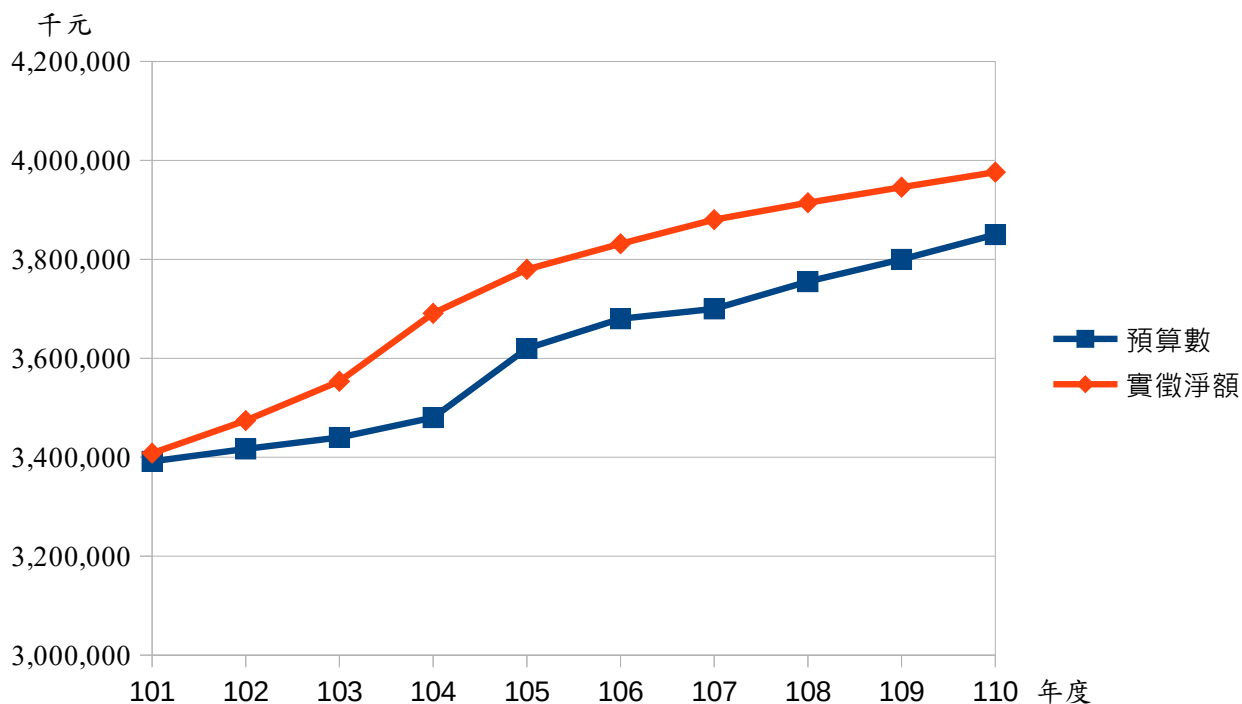

歷年使用牌照稅預算數與實徵淨額比較圖

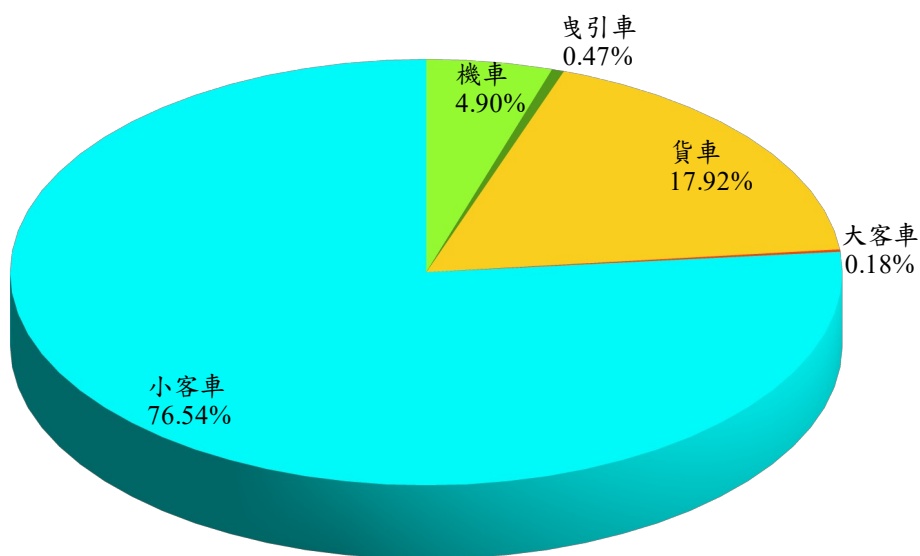

110年度使用牌照稅應稅車輛比率圖

六、契稅

110年度契稅實徵淨額為2.87億元，與109年度實徵淨額2.57億元比較，增加0.30億元，成長11.44%，主要原因為預售屋陸續完工交屋及房市的信心回溫，進而推升買盤使交易量增加致稅收成長。

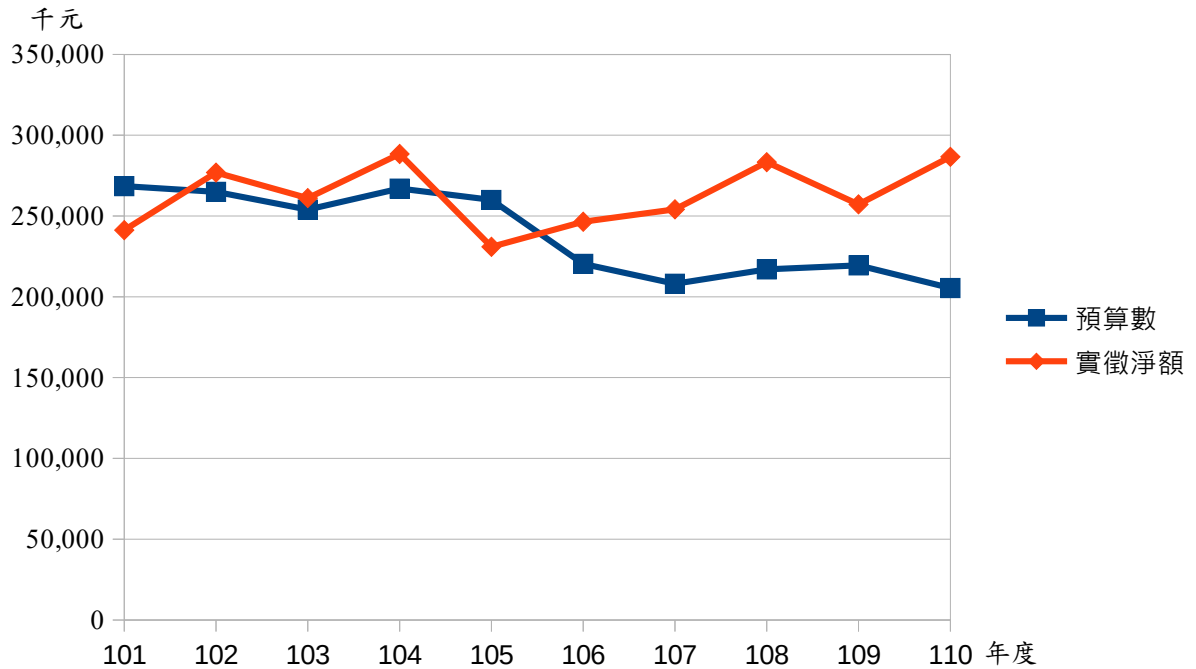

歷年契稅預算數與實徵淨額比較圖

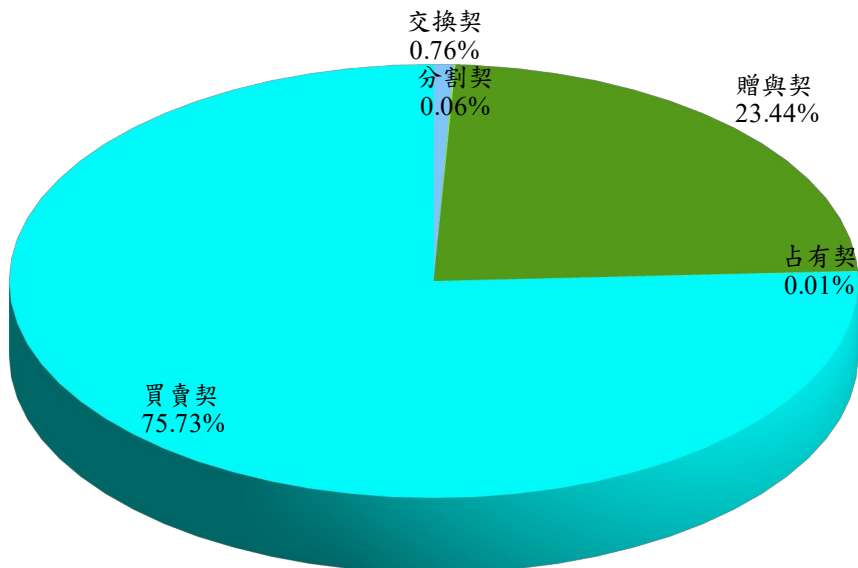

110年度契稅應稅件數比率圖

七、印花稅

110年度印花稅實徵淨額為3.36億元，與109年度實徵淨額3.94億元比較，減少0.58億元，負成長14.70%，其負成長的原因為綠能廠商報繳較上年度減少所致。

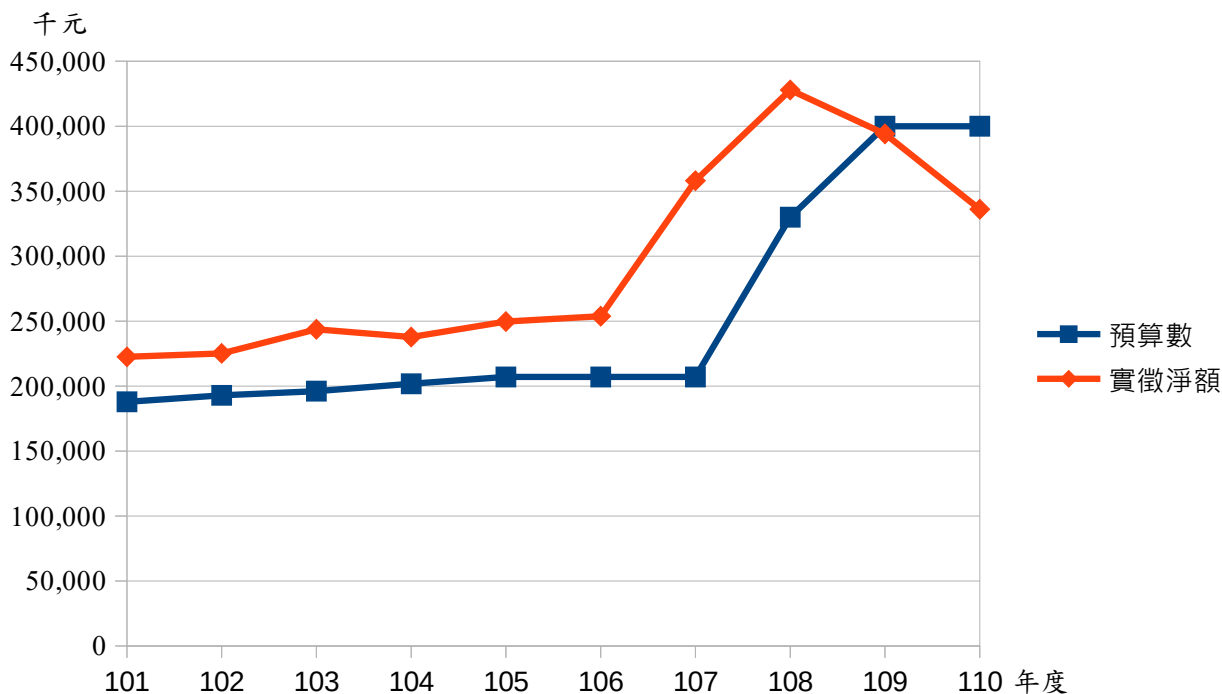

歷年印花稅預算數與實徵淨額比較圖

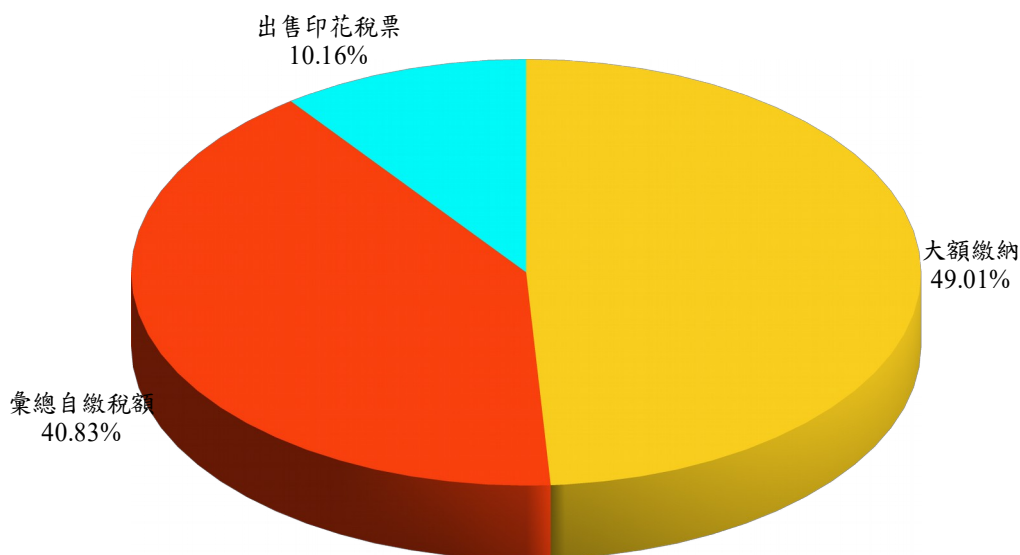

110年度印花稅徵收稅源比率圖

八、娛樂稅

110年度娛樂稅實徵淨額為4.08千萬元，較109年度實徵淨額6.34千萬元減少2.26千萬元，負成長35.65%，為因嚴重特殊傳染性肺炎第三級警戒，業者配合防疫措施停業而停徵娛樂稅所致。

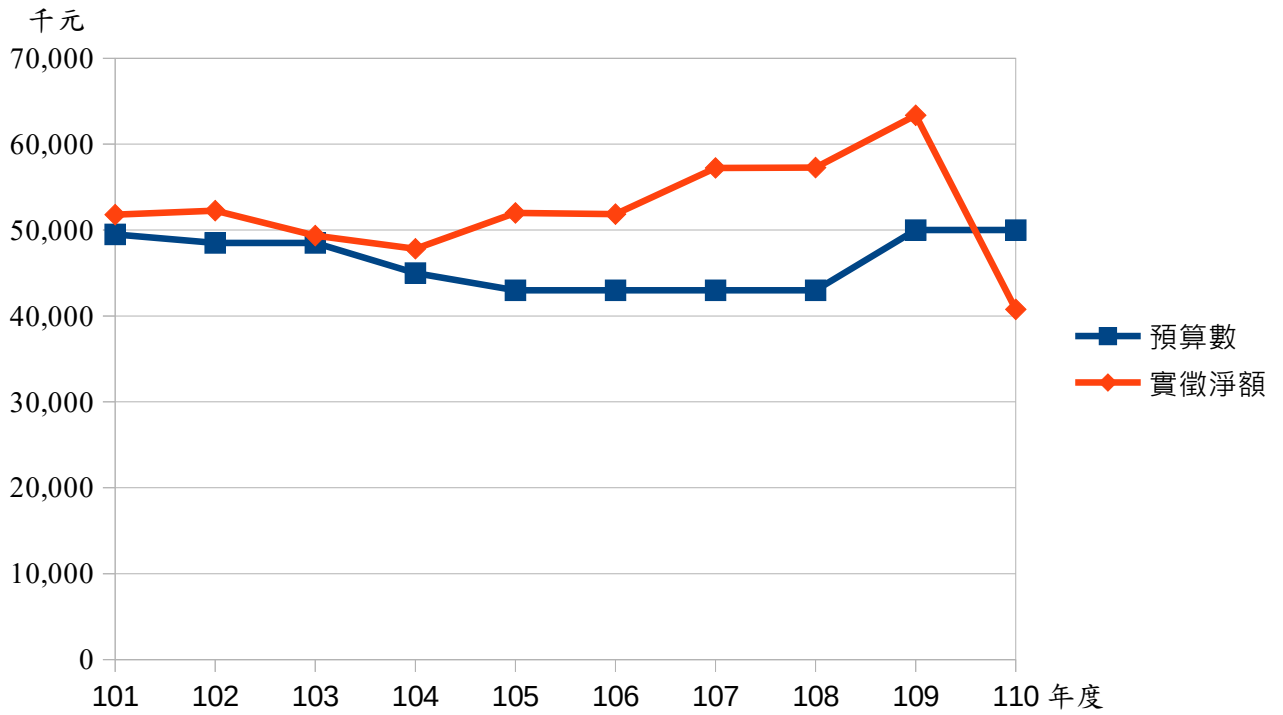

歷年娛樂稅預算數與實徵淨額比較圖

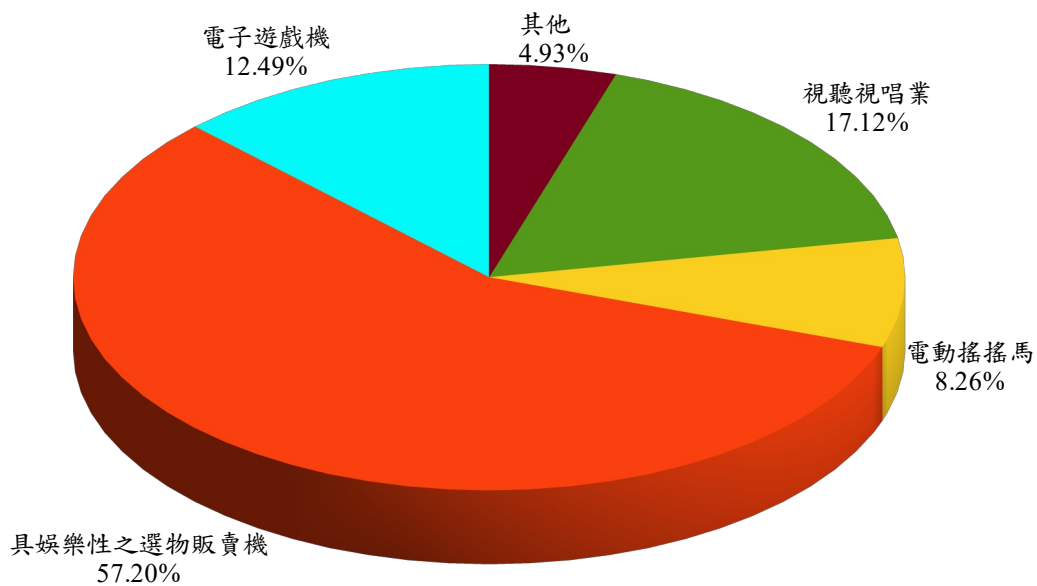

110年度娛樂稅行業家數比率圖

貳、稅 收

II. Tax Revenues

表 2-1 各項稅捐預算數、查定數與實徵數
總計

單位：新臺幣元

會計年度(月)別 Fiscal Year (Month)		預算數 (1) Budget Amount	查定數 Audited Amount		
			合計 (2)=(3)+(4) Total	本年度 (3) Current FY	以前年度 (4) Previous FY
民國101年度	FY 2012	10,329,818,000	11,640,844,369	10,281,838,186	1,359,006,183
民國102年度	FY 2013	10,930,760,000	12,565,228,274	11,445,371,315	1,119,856,959
民國103年度	FY 2014	11,125,919,000	12,626,916,188	11,664,326,209	962,589,979
民國104年度	FY 2015	11,567,424,000	12,714,310,051	11,813,026,562	901,283,489
民國105年度	FY 2016	11,662,759,000	12,479,485,961	11,588,953,816	890,532,145
民國106年度	FY 2017	10,762,311,000	12,925,646,265	11,910,674,791	1,014,971,474
民國107年度	FY 2018	11,063,545,000	13,590,729,999	12,667,362,534	923,367,465
民國108年度	FY 2019	11,437,402,000	13,499,681,603	12,555,137,898	944,543,705
民國109年度	FY 2020	11,760,386,000	13,652,202,178	12,667,445,552	984,756,626
民國110年度	FY 2021	11,399,870,000	13,103,505,124	12,238,466,950	865,038,174
1月	Jan.	222,843,000	1,273,665,323	410,588,651	863,076,672
2月	Feb.	213,925,000	245,953,071	246,825,223	-872,152
3月	Mar.	453,613,000	186,530,427	184,858,684	1,671,743
4月	Apr.	2,451,781,000	4,143,322,481	4,141,775,585	1,546,896
5月	May	2,865,619,000	3,232,179,209	3,229,758,469	2,420,740
6月	June	1,406,429,000	158,738,932	155,202,814	3,536,118
7月	July	312,902,000	194,133,354	187,825,972	6,307,382
8月	Aug.	245,904,000	234,532,738	232,532,355	2,000,383
9月	Sep.	267,520,000	251,809,248	247,950,693	3,858,555
10月	Oct.	306,451,000	318,399,752	316,651,412	1,748,340
11月	Nov.	1,454,352,000	2,534,295,900	2,533,568,467	727,433
12月	Dec.	1,198,531,000	329,944,689	350,928,625	-20,983,936

資料來源：根據本局徵課會計報告表WAA416及WAA40CP1編製。

說明：1、1月份之以前年度查定數含上年度結轉數。

2、總計 = 稅捐收入 + 工程受益費 + 罰鍰收入，稅捐收入 = 地價稅 + … + 教育捐，罰鍰收入 = 財務罰鍰 + 罰金罰

Table 2-1 Budget Amount, Audited Amount and Actual Collection
Grand Total

Unit : N.T.\$

實徵數 Actual Collection			退還以前 年度收入數 (8) Refund for Revenues of Privious FY	實徵淨額 (9)=(5)-(8) Net Actual Collection	實徵淨額 占預算數% (10)=(9)/(1) Net Actual Collection/ Budget Amount
合計 (5)=(6)+(7) Total	本年度 (6) Current FY	以前年度 (7) Previous FY			
10,348,215,450	9,958,350,924	389,864,526	21,726,970	10,326,488,480	99.97
11,458,771,733	11,066,598,564	392,173,169	26,528,861	11,432,242,872	104.59
11,578,498,199	11,310,415,656	268,082,543	37,603,591	11,540,894,608	103.73
11,811,458,384	11,531,642,443	279,815,941	21,144,666	11,790,313,718	101.93
11,435,369,902	11,196,859,668	238,510,234	19,555,348	11,415,814,554	97.88
11,911,001,326	11,564,941,137	346,060,189	28,561,896	11,882,439,430	110.41
12,637,291,879	12,357,885,729	279,406,150	28,357,622	12,608,934,257	113.97
12,512,836,195	12,223,628,187	289,208,008	25,050,245	12,487,785,950	109.18
12,787,186,404	12,459,820,872	327,365,532	62,014,740	12,725,171,664	108.20
12,236,852,189	12,049,362,531	187,489,658	26,810,727	12,210,041,462	107.11
388,753,857	329,556,952	59,196,905	9,998,892	378,754,965	169.96
260,728,213	243,293,375	17,434,838	2,053,312	258,674,901	120.92
504,146,609	482,600,518	21,546,091	3,415,975	500,730,634	110.39
2,619,877,144	2,606,733,907	13,143,237	1,550,519	2,618,326,625	106.79
3,182,427,171	3,170,385,626	12,041,545	2,150,854	3,180,276,317	110.98
1,270,086,836	1,260,177,710	9,909,126	794,512	1,269,292,324	90.25
378,544,460	364,771,037	13,773,423	1,253,406	377,291,054	120.58
281,391,391	273,578,895	7,812,496	664,270	280,727,121	114.16
222,759,043	214,159,999	8,599,044	778,015	221,981,028	82.98
367,726,963	359,789,380	7,937,583	628,590	367,098,373	119.79
1,754,130,757	1,747,345,165	6,785,592	974,773	1,753,155,984	120.55
1,006,279,745	996,969,967	9,309,778	2,547,609	1,003,732,136	83.75

表 2-1 各項稅捐預算數、查定數與實徵數 (續1)

一、稅捐收入

單位：新臺幣元

會計年度(月)別 Fiscal Year (Month)		預算數 (1) Budget Amount	查定數 Audited Amount		
			合計 (2)=(3)+(4) Total	本年度 (3) Current FY	以前年度 (4) Previous FY
民國101年度	FY 2012	10,299,818,000	11,243,797,057	10,211,988,774	1,031,808,283
民國102年度	FY 2013	10,900,760,000	12,241,640,929	11,379,143,052	862,497,877
民國103年度	FY 2014	11,095,919,000	12,367,902,484	11,619,411,885	748,490,599
民國104年度	FY 2015	11,547,424,000	12,549,772,076	11,789,485,294	760,286,782
民國105年度	FY 2016	11,642,759,000	12,294,176,719	11,538,526,058	755,650,661
民國106年度	FY 2017	10,742,311,000	12,728,221,406	11,863,681,891	864,539,515
民國107年度	FY 2018	11,045,545,000	13,401,315,080	12,641,482,809	759,832,271
民國108年度	FY 2019	11,417,402,000	13,304,016,548	12,520,403,513	783,613,035
民國109年度	FY 2020	11,741,886,000	13,449,120,989	12,634,553,444	814,567,545
民國110年度	FY 2021	11,382,870,000	12,898,338,984	12,207,126,137	691,212,847
1月	Jan.	222,776,000	1,105,744,530	408,924,551	696,819,979
2月	Feb.	213,811,000	244,744,810	246,548,552	-1,803,742
3月	Mar.	453,147,000	183,633,809	183,336,706	297,103
4月	Apr.	2,451,279,000	4,139,860,637	4,139,102,787	757,850
5月	May	2,862,953,000	3,227,996,022	3,226,364,364	1,631,658
6月	June	1,404,284,000	154,796,685	151,995,151	2,801,534
7月	July	311,114,000	189,163,180	183,625,020	5,538,160
8月	Aug.	244,886,000	231,202,697	229,707,378	1,495,319
9月	Sep.	266,590,000	249,446,756	246,011,577	3,435,179
10月	Oct.	304,855,000	315,005,874	313,646,252	1,359,622
11月	Nov.	1,451,935,000	2,530,622,395	2,530,455,193	167,202
12月	Dec.	1,195,240,000	326,121,589	347,408,606	-21,287,017

資料來源：根據本局徵課會計報告表WAA416及WAA40CP1編製。

說明：1、1月份之以前年度查定數含上年度結轉數。

2、稅捐收入 = 地價稅 + ... + 教育捐。

Table 2-1 Budget Amount, Audited Amount and Actual Collection (Cont.1)

A. Collections of Taxes and Surtaxes

Unit : N.T.\$

實徵數Actual Collection			退還以前 年度收入數 (8) Refund for Revenues of Privious FY	實徵淨額 (9)=(5)-(8) Net Actual Collection	實徵淨額 占預算數% (10)=(9)/(1) Net Actual Collection/ Budget Amount
合計 (5)=(6)+(7) Total	本年度 (6) Current FY	以前年度 (7) Previous FY			
10,259,664,275	9,927,359,205	332,305,070	19,809,787	10,239,854,488	99.42
11,378,960,962	11,030,866,996	348,093,966	19,176,975	11,359,783,987	104.21
11,517,262,732	11,283,549,951	233,712,781	33,178,770	11,484,083,962	103.50
11,759,465,148	11,512,695,271	246,769,877	18,188,944	11,741,276,204	101.68
11,391,454,756	11,171,871,575	219,583,181	16,932,292	11,374,522,464	97.70
11,867,458,763	11,542,623,825	324,834,938	27,464,381	11,839,994,382	110.22
12,598,076,950	12,341,422,482	256,654,468	27,324,367	12,570,752,583	113.81
12,475,772,743	12,206,308,840	269,463,903	23,994,582	12,451,778,161	109.06
12,749,094,016	12,443,041,412	306,052,604	53,543,591	12,695,550,425	108.12
12,202,949,803	12,033,505,750	169,444,053	26,029,408	12,176,920,395	106.98
386,551,002	329,468,027	57,082,975	9,903,981	376,647,021	169.07
258,818,358	243,175,995	15,642,363	2,046,772	256,771,586	120.09
501,018,528	482,063,474	18,955,054	3,356,235	497,662,293	109.82
2,617,748,560	2,606,180,141	11,568,419	1,478,162	2,616,270,398	106.73
3,178,933,780	3,168,379,841	10,553,939	2,062,166	3,176,871,614	110.96
1,266,869,542	1,258,282,617	8,586,925	679,243	1,266,190,299	90.17
375,141,341	362,984,291	12,157,050	1,137,371	374,003,970	120.21
279,153,837	272,563,444	6,590,393	647,052	278,506,785	113.73
220,395,044	213,000,684	7,394,360	735,939	219,659,105	82.40
365,322,416	358,474,054	6,848,362	600,492	364,721,924	119.64
1,750,642,788	1,745,033,943	5,608,845	912,528	1,749,730,260	120.51
1,002,354,607	993,899,239	8,455,368	2,469,467	999,885,140	83.66

表 2-1 各項稅捐預算數、查定數與實徵數 (續2)

(一) 地價稅

單位：新臺幣元

會計年度(月)別 Fiscal Year (Month)		預算數 (1) Budget Amount	查定數 Audited Amount		
			合計 (2)=(3)+(4) Total	本年度 (3) Current FY	以前年度 (4) Previous FY
民國101年度	FY 2012	1,678,146,000	2,014,490,457	1,726,134,540	288,355,917
民國102年度	FY 2013	1,733,146,000	2,077,679,765	1,864,359,129	213,320,636
民國103年度	FY 2014	1,773,146,000	2,052,643,906	1,896,347,926	156,295,980
民國104年度	FY 2015	1,840,000,000	2,067,303,796	1,914,296,367	153,007,429
民國105年度	FY 2016	1,900,000,000	2,231,452,458	2,083,306,555	148,145,903
民國106年度	FY 2017	1,900,000,000	2,323,794,246	2,166,280,779	157,513,467
民國107年度	FY 2018	1,980,000,000	2,397,891,066	2,173,355,251	224,535,815
民國108年度	FY 2019	2,040,000,000	2,396,490,817	2,182,026,769	214,464,048
民國109年度	FY 2020	2,040,000,000	2,434,198,694	2,230,289,753	203,908,941
民國110年度	FY 2021	2,070,000,000	2,437,271,221	2,248,961,927	188,309,294
1月	Jan.	3,000,000	211,710,268	41,044	211,669,224
2月	Feb.	3,000,000	1,748,178	1,699,354	48,824
3月	Mar.	3,000,000	2,900,282	3,032,830	-132,548
4月	Apr.	2,000,000	1,954,531	1,999,542	-45,011
5月	May	2,000,000	799,745	923,805	-124,060
6月	June	2,000,000	1,054,564	951,692	102,872
7月	July	2,000,000	462,793	423,044	39,749
8月	Aug.	1,000,000	1,546,496	1,529,317	17,179
9月	Sep.	1,000,000	2,535,619	2,611,295	-75,676
10月	Oct.	20,000,000	30,393,088	30,439,658	-46,570
11月	Nov.	1,130,000,000	2,203,564,373	2,203,569,534	-5,161
12月	Dec.	901,000,000	-21,398,716	1,740,812	-23,139,528

資料來源：根據本局徵課會計報告表WAA416及WAA40CP1編製。

說明：1月份之以前年度查定數含上年度結轉數。

Table 2-1 Budget Amount, Audited Amount and Actual Collection (Cont.2)

1. Land Value Tax

實徵數Actual Collection			退還以前 年度收入數 (8) Refund for Revenues of Privious FY	實徵淨額 (9)=(5)-(8) Net Actual Collection	Unit : N.T.\$
合計 (5)=(6)+(7) Total	本年度 (6) Current FY	以前年度 (7) Previous FY			實徵淨額 占預算數% (10)=(9)/(1) Net Actual Collection/ Budget Amount
1,752,848,763	1,692,134,940	60,713,823	5,403,356	1,747,445,407	104.13
1,892,731,133	1,788,742,344	103,988,789	2,142,476	1,890,588,657	109.08
1,873,171,915	1,818,292,471	54,879,444	5,386,315	1,867,785,600	105.34
1,898,692,444	1,841,865,644	56,826,800	4,531,477	1,894,160,967	102.94
2,049,545,253	1,999,844,074	49,701,179	3,214,930	2,046,330,323	107.70
2,131,913,584	2,073,793,306	58,120,278	5,011,593	2,126,901,991	111.94
2,158,168,323	2,095,820,871	62,347,452	17,346,263	2,140,822,060	108.12
2,165,511,783	2,113,563,018	51,948,765	6,385,419	2,159,126,364	105.84
2,222,839,184	2,164,905,760	57,933,424	39,265,887	2,183,573,297	107.04
2,226,141,755	2,187,423,635	38,718,120	3,448,393	2,222,693,362	107.38
8,583,543	38,894	8,544,649	684,315	7,899,228	263.31
6,213,002	654,309	5,558,693	25,704	6,187,298	206.24
9,694,750	2,389,442	7,305,308	265,923	9,428,827	314.29
5,189,874	2,567,451	2,622,423	40,418	5,149,456	257.47
3,230,915	1,256,604	1,974,311	52,111	3,178,804	158.94
3,723,173	1,150,663	2,572,510	329,236	3,393,937	169.70
2,901,156	476,871	2,424,285	618,389	2,282,767	114.14
2,774,575	1,149,608	1,624,967	280,516	2,494,059	249.41
2,604,555	1,566,348	1,038,207	185,791	2,418,764	241.88
33,553,149	31,100,182	2,452,967	15,837	33,537,312	167.69
1,471,883,025	1,470,392,386	1,490,639	43,028	1,471,839,997	130.25
675,790,038	674,680,877	1,109,161	907,125	674,882,913	74.90

表 2-1 各項稅捐預算數、查定數與實徵數 (續3)

(二) 土地增值稅

單位：新臺幣元

會計年度(月)別 Fiscal Year (Month)		預算數 (1) Budget Amount	查定數 Audited Amount		
			合計 (2)=(3)+(4) Total	本年度 (3) Current FY	以前年度 (4) Previous FY
民國101年度	FY 2012	2,288,823,000	2,422,117,866	2,074,801,314	347,316,552
民國102年度	FY 2013	2,754,265,000	3,132,703,745	2,834,116,986	298,586,759
民國103年度	FY 2014	2,834,190,000	3,323,690,327	3,007,045,347	316,644,980
民國104年度	FY 2015	3,098,468,000	3,281,839,152	2,914,482,200	367,356,952
民國105年度	FY 2016	2,987,759,000	2,774,792,025	2,400,016,272	374,775,753
民國106年度	FY 2017	2,031,070,000	2,990,531,628	2,525,466,411	465,065,217
民國107年度	FY 2018	2,200,000,000	3,328,518,021	3,059,948,306	268,569,715
民國108年度	FY 2019	2,300,000,000	3,062,647,182	2,818,597,864	244,049,318
民國109年度	FY 2020	2,500,000,000	3,132,454,397	2,831,541,988	300,912,409
民國110年度	FY 2021	2,050,000,000	2,536,785,936	2,356,884,471	179,901,465
1月	Jan.	150,000,000	455,528,344	273,840,410	181,687,934
2月	Feb.	150,000,000	172,960,410	174,805,462	-1,845,052
3月	Mar.	150,000,000	128,934,158	129,000,057	-65,899
4月	Apr.	150,000,000	234,696,721	234,696,721	-
5月	May	150,000,000	232,132,799	231,936,455	196,344
6月	June	180,000,000	164,793,019	164,752,125	40,894
7月	July	180,000,000	158,378,796	158,376,204	2,592
8月	Aug.	180,000,000	188,978,327	189,007,772	-29,445
9月	Sep.	180,000,000	169,041,412	169,124,725	-83,313
10月	Oct.	180,000,000	193,257,497	193,257,497	-
11月	Nov.	200,000,000	244,007,905	244,007,905	-
12月	Dec.	200,000,000	194,076,548	194,079,138	-2,590

資料來源：根據本局徵課會計報告表WAA416及WAA40CP1編製。

說明：1月份之以前年度查定數含上年度結轉數。

Table 2-1 Budget Amount, Audited Amount and Actual Collection (Cont.3)

2. Land Value Increment Tax

實徵數Actual Collection			退還以前 年度收入數 (8) Refund for Revenues of Privious FY	實徵淨額 (9)=(5)-(8) Net Actual Collection	實徵淨額 占預算數% (10)=(9)/(1) Net Actual Collection/ Budget Amount
合計 (5)=(6)+(7) Total	本年度 (6) Current FY	以前年度 (7) Previous FY			
2,103,008,634	1,911,162,739	191,845,895	10,237,802	2,092,770,832	91.43
2,778,910,026	2,644,265,496	134,644,530	12,607,202	2,766,302,824	100.44
2,941,344,898	2,832,807,792	108,537,106	9,615,194	2,931,729,704	103.44
2,890,044,187	2,783,953,116	106,091,071	8,287,818	2,881,756,369	93.01
2,302,268,460	2,191,514,367	110,754,093	8,243,635	2,294,024,825	76.78
2,586,769,294	2,377,828,360	208,940,934	16,086,480	2,570,682,814	126.57
3,078,453,930	2,954,690,487	123,763,443	6,554,187	3,071,899,743	139.63
2,752,867,169	2,648,565,348	104,301,821	12,303,471	2,740,563,698	119.15
2,946,754,976	2,782,888,644	163,866,332	7,379,896	2,939,375,080	117.58
2,359,332,489	2,312,953,275	46,379,214	16,229,233	2,343,103,256	114.30
244,450,236	214,234,088	30,216,148	6,096,334	238,353,902	158.90
174,479,812	170,614,564	3,865,248	1,763,778	172,716,034	115.14
191,584,755	188,111,045	3,473,710	2,824,121	188,760,634	125.84
203,214,960	200,421,871	2,793,089	720,252	202,494,708	135.00
206,661,622	204,320,690	2,340,932	1,588,715	205,072,907	136.72
177,292,713	177,202,655	90,058	161,372	177,131,341	98.41
166,148,305	165,687,485	460,820	349,899	165,798,406	92.11
204,439,076	204,459,578	-20,502	222,389	204,216,687	113.45
126,880,967	126,872,967	8,000	380,179	126,500,788	70.28
249,266,934	249,258,934	8,000	181,364	249,085,570	138.38
172,106,814	172,102,708	4,106	550,020	171,556,794	85.78
242,806,295	239,666,690	3,139,605	1,390,810	241,415,485	120.71

表 2-1 各項稅捐預算數、查定數與實徵數 (續4)

(三) 房屋稅

單位：新臺幣元

會計年度(月)別 Fiscal Year (Month)		預算數 (1) Budget Amount	查定數 Audited Amount		
			合計 (2)=(3)+(4) Total	本年度 (3) Current FY	以前年度 (4) Previous FY
民國101年度	FY 2012	2,435,275,000	2,648,016,045	2,476,060,319	171,955,726
民國102年度	FY 2013	2,490,275,000	2,789,919,540	2,636,238,937	153,680,603
民國103年度	FY 2014	2,550,000,000	2,687,606,130	2,590,021,117	97,585,013
民國104年度	FY 2015	2,615,203,000	2,763,407,446	2,679,730,254	83,677,192
民國105年度	FY 2016	2,625,000,000	2,780,780,935	2,719,352,322	61,428,613
民國106年度	FY 2017	2,660,868,000	2,813,672,844	2,762,154,441	51,518,403
民國107年度	FY 2018	2,707,418,000	2,864,071,526	2,810,633,876	53,437,650
民國108年度	FY 2019	2,732,418,000	2,921,913,420	2,866,803,534	55,109,886
民國109年度	FY 2020	2,732,419,000	2,965,040,503	2,914,294,487	50,746,016
民國110年度	FY 2021	2,757,419,000	3,021,987,596	2,969,302,353	52,685,243
1月	Jan.	1,600,000	55,548,452	2,927,472	52,620,980
2月	Feb.	2,400,000	2,939,374	2,944,400	-5,026
3月	Mar.	2,400,000	10,681,182	10,685,183	-4,001
4月	Apr.	60,000,000	-56,625	-67,091	10,466
5月	May	1,679,019,000	2,911,637,157	2,911,618,118	19,039
6月	June	960,000,000	-82,811,966	-82,931,558	119,592
7月	July	26,000,000	-24,204	-46,112	21,908
8月	Aug.	7,000,000	3,118,382	3,116,241	2,141
9月	Sep.	5,000,000	5,761,153	5,760,623	530
10月	Oct.	4,000,000	7,064,899	7,064,697	202
11月	Nov.	6,000,000	10,128,620	10,142,447	-13,827
12月	Dec.	4,000,000	98,001,172	98,087,933	-86,761

資料來源：根據本局徵課會計報告表WAA416及WAA40CP1編製。

說明：1月份之以前年度查定數含上年度結轉數。

Table 2-1 Budget Amount, Audited Amount and Actual Collection (Cont.4)

3. House Tax

實徵數 Actual Collection			退還以前 年度收入數 (8) Refund for Revenues of Privious FY	實徵淨額 (9)=(5)-(8) Net Actual Collection	Unit : N.T.\$
合計 (5)=(6)+(7) Total	本年度 (6) Current FY	以前年度 (7) Previous FY			實徵淨額 占預算數% (10)=(9)/(1) Net Actual Collection/ Budget Amount
2,476,384,677	2,444,606,079	31,778,598	1,833,354	2,474,551,323	101.61
2,677,060,759	2,612,819,584	64,241,175	2,548,698	2,674,512,061	107.40
2,593,009,763	2,566,753,614	26,256,149	16,069,231	2,576,940,532	101.06
2,702,734,662	2,662,662,261	40,072,401	2,316,097	2,700,418,565	103.26
2,723,909,354	2,703,564,397	20,344,957	2,312,501	2,721,596,853	103.68
2,762,719,533	2,745,795,939	16,923,594	3,898,502	2,758,821,031	103.68
2,808,890,988	2,792,843,978	16,047,010	478,133	2,808,412,855	103.73
2,871,055,831	2,853,123,946	17,931,885	1,906,278	2,869,149,553	105.00
2,912,350,118	2,898,961,719	13,388,399	307,689	2,912,042,429	106.57
2,971,479,646	2,956,561,931	14,917,715	339,326	2,971,140,320	107.75
4,479,453	1,691,057	2,788,396	160,373	4,319,080	269.94
5,546,816	3,652,852	1,893,964	2,035	5,544,781	231.03
10,009,345	7,833,185	2,176,160	4,601	10,004,744	416.86
136,463,098	135,597,812	865,286	641	136,462,457	227.44
1,832,718,852	1,831,854,644	864,208	51,025	1,832,667,827	109.15
804,121,636	803,478,380	643,256	53,058	804,068,578	83.76
118,364,358	117,673,132	691,226	10,426	118,353,932	455.21
16,613,153	15,648,642	964,511	-	16,613,153	237.33
10,501,427	9,385,259	1,116,168	123	10,501,304	210.03
7,556,998	7,048,320	508,678	4,618	7,552,380	188.81
12,522,542	10,710,676	1,811,866	23,466	12,499,076	208.32
12,581,968	11,987,972	593,996	28,960	12,553,008	313.83

表 2-1 各項稅捐預算數、查定數與實徵數 (續5)

(四) 使用牌照稅

單位：新臺幣元

會計年度(月)別 Fiscal Year (Month)		預算數 (1) Budget Amount	查定數 Audited Amount		
			合計 (2)=(3)+(4) Total	本年度 (3) Current FY	以前年度 (4) Previous FY
民國101年度	FY 2012	3,391,720,000	3,618,001,802	3,414,329,481	203,672,321
民國102年度	FY 2013	3,416,720,000	3,662,717,387	3,485,372,922	177,344,465
民國103年度	FY 2014	3,440,000,000	3,726,517,987	3,567,693,967	158,824,020
民國104年度	FY 2015	3,480,000,000	3,846,565,949	3,709,744,909	136,821,040
民國105年度	FY 2016	3,620,000,000	3,955,171,047	3,798,509,468	156,661,579
民國106年度	FY 2017	3,680,000,000	4,028,935,432	3,855,745,314	173,190,118
民國107年度	FY 2018	3,700,000,000	4,090,455,163	3,901,762,843	188,692,320
民國108年度	FY 2019	3,755,000,000	4,135,845,493	3,926,892,445	208,953,048
民國109年度	FY 2020	3,800,000,000	4,180,141,663	3,960,307,271	219,834,392
民國110年度	FY 2021	3,850,000,000	4,220,891,663	3,990,584,383	230,307,280
1月	Jan.	38,500,000	280,578,235	50,640,427	229,937,808
2月	Feb.	36,960,000	33,848,860	33,677,269	171,591
3月	Mar.	261,800,000	-22,941,854	-22,935,946	-5,908
4月	Apr.	2,194,500,000	3,855,462,496	3,855,380,427	82,069
5月	May	974,050,000	10,945,017	11,175,854	-230,837
6月	June	217,525,000	8,175,163	8,259,820	-84,657
7月	July	31,185,000	1,783,565	1,484,211	299,354
8月	Aug.	15,785,000	2,045,059	2,016,561	28,498
9月	Sep.	16,940,000	1,945,147	1,958,756	-13,609
10月	Oct.	29,645,000	42,643,534	42,618,169	25,365
11月	Nov.	23,100,000	300,626	270,984	29,642
12月	Dec.	10,010,000	6,105,815	6,037,851	67,964

資料來源：根據本局徵課會計報告表WAA416及WAA40CP1編製。

說明：1月份之以前年度查定數含上年度結轉數。

Table 2-1 Budget Amount, Audited Amount and Actual Collection (Cont.5)

4. Vehicle License Tax

實徵數Actual Collection			退還以前 年度收入數 (8) Refund for Revenues of Privious FY	實徵淨額 (9)=(5)-(8) Net Actual Collection	實徵淨額 占預算數% (10)=(9)/(1) Net Actual Collection/ Budget Amount
合計 (5)=(6)+(7) Total	本年度 (6) Current FY	以前年度 (7) Previous FY			
3,409,578,331	3,369,284,100	40,294,231	1,341,254	3,408,237,077	100.49
3,475,368,273	3,439,013,742	36,354,531	1,286,147	3,474,082,126	101.68
3,554,860,583	3,521,159,869	33,700,714	1,380,056	3,553,480,527	103.30
3,693,148,739	3,661,069,740	32,078,999	2,193,373	3,690,955,366	106.06
3,781,553,163	3,748,805,075	32,748,088	1,673,361	3,779,879,802	104.42
3,833,356,771	3,800,698,707	32,658,064	1,878,366	3,831,478,405	104.12
3,882,592,999	3,844,149,891	38,443,108	2,394,741	3,880,198,258	104.87
3,917,343,467	3,873,811,240	43,532,227	2,810,964	3,914,532,503	104.25
3,951,149,623	3,909,787,835	41,361,788	5,275,389	3,945,874,234	103.84
3,981,149,983	3,941,636,482	39,513,501	4,754,422	3,976,395,561	103.28
49,890,888	44,256,889	5,633,999	2,297,636	47,593,252	123.62
35,879,453	32,322,554	3,556,899	251,079	35,628,374	96.40
222,846,897	217,621,693	5,225,204	203,402	222,643,495	85.04
2,229,909,985	2,225,429,335	4,480,650	692,803	2,229,217,182	101.58
1,063,853,382	1,059,984,049	3,869,333	84,602	1,063,768,780	109.21
245,337,627	242,177,656	3,159,971	101,527	245,236,100	112.74
28,005,234	24,253,291	3,751,943	158,657	27,846,577	89.29
20,666,250	18,337,325	2,328,925	56,280	20,609,970	130.57
14,636,335	12,601,547	2,034,788	137,973	14,498,362	85.59
32,733,956	30,876,813	1,857,143	398,673	32,335,283	109.07
24,979,192	23,051,297	1,927,895	291,480	24,687,712	106.87
12,410,784	10,724,033	1,686,751	80,310	12,330,474	123.18

表 2-1 各項稅捐預算數、查定數與實徵數 (續6)

(五) 契稅

單位：新臺幣元

會計年度(月)別 Fiscal Year (Month)		預算數 (1) Budget Amount	查定數 Audited Amount		
			合計 (2)=(3)+(4) Total	本年度 (3) Current FY	以前年度 (4) Previous FY
民國101年度	FY 2012	268,500,000	247,798,909	243,783,284	4,015,625
民國102年度	FY 2013	265,000,000	285,677,202	280,242,174	5,435,028
民國103年度	FY 2014	254,000,000	270,466,470	263,771,334	6,695,136
民國104年度	FY 2015	267,000,000	294,094,924	285,838,305	8,256,619
民國105年度	FY 2016	260,000,000	237,480,907	233,496,892	3,984,015
民國106年度	FY 2017	220,373,000	253,114,256	248,198,108	4,916,148
民國107年度	FY 2018	208,127,000	260,823,471	255,689,585	5,133,886
民國108年度	FY 2019	216,984,000	287,841,957	281,727,208	6,114,749
民國109年度	FY 2020	219,467,000	263,541,380	259,703,829	3,837,551
民國110年度	FY 2021	205,451,000	289,685,388	284,455,194	5,230,194
1月	Jan.	15,676,000	43,569,302	38,244,461	5,324,841
2月	Feb.	9,451,000	16,234,695	16,255,752	-21,057
3月	Mar.	11,772,000	21,677,001	21,693,561	-16,560
4月	Apr.	20,442,000	24,819,284	24,842,492	-23,208
5月	May	20,442,000	27,323,484	27,337,938	-14,454
6月	June	20,422,000	17,259,083	17,278,451	-19,368
7月	July	20,422,000	13,993,667	13,993,667	-
8月	Aug.	9,450,000	21,178,884	21,178,884	-
9月	Sep.	9,450,000	24,968,208	24,968,208	-
10月	Oct.	21,428,000	23,135,237	23,135,237	-
11月	Nov.	22,948,000	29,687,707	29,687,707	-
12月	Dec.	23,548,000	25,838,836	25,838,836	-

資料來源：根據本局徵課會計報告表WAA416及WAA40CP1編製。

說明：1月份之以前年度查定數含上年度結轉數。

Table 2-1 Budget Amount, Audited Amount and Actual Collection (Cont.6)

5. Deed Tax

Unit : N.T.\$

實徵數 Actual Collection			退還以前 年度收入數 (8) Refund for Revenues of Privious FY	實徵淨額 (9)=(5)-(8) Net Actual Collection	實徵淨額 占預算數% (10)=(9)/(1) Net Actual Collection/ Budget Amount
合計 (5)=(6)+(7) Total	本年度 (6) Current FY	以前年度 (7) Previous FY			
242,173,677	238,307,919	3,865,758	891,939	241,281,738	89.86
277,424,791	272,146,967	5,277,824	540,984	276,883,807	104.48
261,779,226	255,117,685	6,661,541	675,504	261,103,722	102.80
289,217,142	281,430,923	7,786,219	808,164	288,408,978	108.02
232,240,579	228,727,366	3,513,213	1,277,590	230,962,989	88.83
247,006,992	242,561,244	4,445,748	549,427	246,457,565	111.84
254,569,216	249,437,568	5,131,648	431,427	254,137,789	122.11
283,884,831	277,772,320	6,112,511	561,083	283,323,748	130.57
258,242,270	254,406,957	3,835,313	998,322	257,243,948	117.21
287,566,147	282,338,191	5,227,956	903,326	286,662,821	139.53
34,447,981	29,372,140	5,075,841	430,977	34,017,004	217.00
21,912,901	21,790,786	122,115	4,176	21,908,725	231.81
21,049,184	21,049,184	-	50,141	20,999,043	178.38
21,602,391	21,602,391	-	24,048	21,578,343	105.56
27,408,770	27,408,770	-	282,246	27,126,524	132.70
19,472,958	19,442,958	30,000	30,000	19,442,958	95.21
15,956,219	15,956,219	-	-	15,956,219	78.13
19,646,245	19,646,245	-	-	19,646,245	207.90
21,218,198	21,218,198	-	19,476	21,198,722	224.33
23,344,642	23,344,642	-	-	23,344,642	108.94
26,463,560	26,463,560	-	-	26,463,560	115.32
35,043,098	35,043,098	-	62,262	34,980,836	148.55

表 2-1 各項稅捐預算數、查定數與實徵數 (續7)

(六) 印花稅

單位：新臺幣元

會計年度(月)別 Fiscal Year (Month)		預算數 (1) Budget Amount	查定數 Audited Amount		
			合計 (2)=(3)+(4) Total	本年度 (3) Current FY	以前年度 (4) Previous FY
民國101年度	FY 2012	187,854,000	224,956,286	223,533,253	1,423,033
民國102年度	FY 2013	192,854,000	228,221,843	226,290,106	1,931,737
民國103年度	FY 2014	196,083,000	247,171,618	244,381,560	2,790,058
民國104年度	FY 2015	201,753,000	240,340,992	237,062,392	3,278,600
民國105年度	FY 2016	207,000,000	253,092,353	251,114,194	1,978,159
民國106年度	FY 2017	207,000,000	256,869,722	253,679,081	3,190,641
民國107年度	FY 2018	207,000,000	392,645,445	382,309,125	10,336,320
民國108年度	FY 2019	330,000,000	431,528,204	386,321,588	45,206,616
民國109年度	FY 2020	400,000,000	399,473,550	374,702,623	24,770,927
民國110年度	FY 2021	400,000,000	339,872,449	316,002,657	23,869,792
1月	Jan.	10,000,000	42,672,155	38,011,253	4,660,902
2月	Feb.	8,000,000	11,485,147	11,624,972	-139,825
3月	Mar.	20,175,000	36,120,901	35,594,359	526,542
4月	Apr.	20,337,000	18,113,859	17,383,850	730,009
5月	May	33,442,000	40,143,194	38,354,104	1,789,090
6月	June	20,337,000	43,503,115	40,871,497	2,631,618
7月	July	47,007,000	14,539,383	9,367,691	5,171,692
8月	Aug.	27,151,000	13,756,093	12,279,271	1,476,822
9月	Sep.	49,700,000	44,145,727	40,533,856	3,611,871
10月	Oct.	45,282,000	17,155,382	15,774,757	1,380,625
11月	Nov.	65,887,000	39,421,208	39,264,784	156,424
12月	Dec.	52,682,000	18,816,285	16,942,263	1,874,022

資料來源：根據本局徵課會計報告表WAA416及WAA40CP1編製。

說明：1月份之以前年度查定數含上年度結轉數。

Table 2-1 Budget Amount, Audited Amount and Actual Collection (Cont.7)

6. Stamp Tax

Unit : N.T.\$

實徵數 Actual Collection			退還以前 年度收入數 (8) Refund for Revenues of Privious FY	實徵淨額 (9)=(5)-(8) Net Actual Collection	實徵淨額 占預算數% (10)=(9)/(1) Net Actual Collection/ Budget Amount
合計 (5)=(6)+(7) Total	本年度 (6) Current FY	以前年度 (7) Previous FY			
222,583,640	221,210,935	1,372,705	95,120	222,488,520	118.44
225,170,563	223,288,382	1,882,181	16,538	225,154,025	116.75
243,700,392	240,938,955	2,761,437	27,548	243,672,844	124.27
237,793,276	234,543,296	3,249,980	10,243	237,783,033	117.86
249,906,009	247,959,279	1,946,730	193,836	249,712,173	120.63
253,830,810	250,719,821	3,110,989	34,679	253,796,131	122.61
358,158,972	347,822,652	10,336,320	112,865	358,046,107	172.97
427,834,804	382,792,939	45,041,865	27,060	427,807,744	129.64
394,387,950	369,617,023	24,770,927	308,553	394,079,397	98.52
336,476,982	312,607,382	23,869,600	327,364	336,149,618	84.04
39,178,432	34,535,438	4,642,994	211,536	38,966,896	389.67
9,565,096	9,001,726	563,370	-	9,565,096	119.56
39,076,534	38,457,066	619,468	8,047	39,068,487	193.65
17,090,256	16,348,840	741,416	-	17,090,256	84.04
40,104,194	38,695,266	1,408,928	3,467	40,100,727	119.91
14,620,046	12,549,658	2,070,388	4,050	14,615,996	71.87
43,095,148	38,364,200	4,730,948	-	43,095,148	91.68
14,264,636	12,606,390	1,658,246	87,867	14,176,769	52.21
43,455,919	40,300,459	3,155,460	12,397	43,443,522	87.41
17,404,446	15,408,584	1,995,862	-	17,404,446	38.44
39,412,285	39,046,109	366,176	-	39,412,285	59.82
19,209,990	17,293,646	1,916,344	-	19,209,990	36.46

表 2-1 各項稅捐預算數、查定數與實徵數 (續8)

(七) 娛樂稅

單位：新臺幣元

會計年度(月)別 Fiscal Year (Month)		預算數 (1) Budget Amount	查定數 Audited Amount		
			合計 (2)=(3)+(4) Total	本年度 (3) Current FY	以前年度 (4) Previous FY
民國101年度	FY 2012	49,500,000	66,718,273	53,346,583	13,371,690
民國102年度	FY 2013	48,500,000	64,313,001	52,522,798	11,790,203
民國103年度	FY 2014	48,500,000	59,468,303	50,150,634	9,317,669
民國104年度	FY 2015	45,000,000	55,983,856	48,330,867	7,652,989
民國105年度	FY 2016	43,000,000	61,171,033	52,730,355	8,440,678
民國106年度	FY 2017	43,000,000	61,303,148	52,157,757	9,145,391
民國107年度	FY 2018	43,000,000	66,910,388	57,783,823	9,126,565
民國108年度	FY 2019	43,000,000	67,749,475	58,034,105	9,715,370
民國109年度	FY 2020	50,000,000	74,270,802	63,713,493	10,557,309
民國110年度	FY 2021	50,000,000	51,844,731	40,935,152	10,909,579
1月	Jan.	4,000,000	16,137,774	5,219,484	10,918,290
2月	Feb.	4,000,000	5,528,146	5,541,343	-13,197
3月	Mar.	4,000,000	6,262,139	6,266,662	-4,523
4月	Apr.	4,000,000	4,870,371	4,866,846	3,525
5月	May	4,000,000	5,014,626	5,018,090	-3,464
6月	June	4,000,000	2,823,707	2,813,124	10,583
7月	July	4,500,000	29,180	26,315	2,865
8月	Aug.	4,500,000	579,456	579,332	124
9月	Sep.	4,500,000	1,049,490	1,054,114	-4,624
10月	Oct.	4,500,000	1,356,237	1,356,237	-
11月	Nov.	4,000,000	3,511,956	3,511,832	124
12月	Dec.	4,000,000	4,681,649	4,681,773	-124

資料來源：根據本局徵課會計報告表WAA416及WAA40CP1編製。

說明：1月份之以前年度查定數含上年度結轉數。

Table 2-1 Budget Amount, Audited Amount and Actual Collection (Cont.8)

7. Amusement Tax

Unit : N.T.\$

實徵數 Actual Collection			退還以前 年度收入數 (8) Refund for Revenues of Privious FY	實徵淨額 (9)=(5)-(8) Net Actual Collection	實徵淨額 占預算數% (10)=(9)/(1) Net Actual Collection/ Budget Amount
合計 (5)=(6)+(7) Total	本年度 (6) Current FY	以前年度 (7) Previous FY			
51,802,392	50,652,493	1,149,899	6,962	51,795,430	104.64
52,294,862	50,590,481	1,704,381	30,755	52,264,107	107.76
49,391,565	48,479,565	912,000	24,922	49,366,643	101.79
47,834,698	47,170,291	664,407	9,703	47,824,995	106.28
52,011,938	51,457,017	554,921	16,439	51,995,499	120.92
51,861,779	51,226,448	635,331	3,744	51,858,035	120.60
57,242,522	56,657,035	585,487	6,453	57,236,069	133.11
57,274,858	56,680,029	594,829	307	57,274,551	133.20
63,369,895	62,473,474	896,421	7,855	63,362,040	126.72
40,802,801	39,984,854	817,947	27,344	40,775,457	81.55
5,520,469	5,339,521	180,948	22,810	5,497,659	137.44
5,221,278	5,139,204	82,074	-	5,221,278	130.53
6,757,063	6,601,859	155,204	-	6,757,063	168.93
4,277,996	4,212,441	65,555	-	4,277,996	106.95
4,956,045	4,859,818	96,227	-	4,956,045	123.90
2,301,389	2,280,647	20,742	-	2,301,389	57.53
670,921	573,093	97,828	-	670,921	14.91
749,902	715,656	34,246	-	749,902	16.66
1,097,643	1,055,906	41,737	-	1,097,643	24.39
1,462,291	1,436,579	25,712	-	1,462,291	32.50
3,275,370	3,267,207	8,163	4,534	3,270,836	81.77
4,512,434	4,502,923	9,511	-	4,512,434	112.81

表 2-1 各項稅捐預算數、查定數與實徵數(續11)

(八) 教育捐

單位：新臺幣元

會計年度(月)別 Fiscal Year (Month)	預算數 (1) Budget Amount	查定數 Audited Amount		
		合計 (2)=(3)+(4) Total	本年度 (3) Current FY	以前年度 (4) Previous FY
民國101年度 FY 2012	-	1,697,419	-	1,697,419
民國102年度 FY 2013	-	408,446	-	408,446
民國103年度 FY 2014	-	337,743	-	337,743
民國104年度 FY 2015	-	235,961	-	235,961
民國105年度 FY 2016	-	235,961	-	235,961
民國106年度 FY 2017	-	130	-	130
民國107年度 FY 2018	-	-	-	-
民國108年度 FY 2019	-	-	-	-
民國109年度 FY 2020	-	-	-	-
民國110年度 FY 2021	-	-	-	-
1月 Jan.	-	-	-	-
2月 Feb.	-	-	-	-
3月 Mar.	-	-	-	-
4月 Apr.	-	-	-	-
5月 May	-	-	-	-
6月 June	-	-	-	-
7月 July	-	-	-	-
8月 Aug.	-	-	-	-
9月 Sep.	-	-	-	-
10月 Oct.	-	-	-	-
11月 Nov.	-	-	-	-
12月 Dec.	-	-	-	-
房屋稅附徵 Surtax On House Tax	-	-	-	-
娛樂稅附徵 Surtax On Amusement Tax	-	-	-	-
契稅附徵 Surtax On Deed Tax	-	-	-	-

資料來源：根據本局徵課會計報告表WAA416及WAA40CP1編製。

說明：1月份之以前年度查定數含上年度結轉數。

表 2-1 各項稅捐預算數、查定數與實徵數(續12)

二、工程受益費

單位：新臺幣元

會計年度(月)別 Fiscal Year (Month)		預算數 (1) Budget Amount	查定數 Audited Amount		
			合計 (2)=(3)+(4) Total	本年度 (3) Current FY	以前年度 (4) Previous FY
民國101年度	FY 2012	-	1,927,014	-	1,927,014
民國102年度	FY 2013	-	1,678,513	-	1,678,513
民國103年度	FY 2014	-	1,113,218	-	1,113,218
民國104年度	FY 2015	-	754,708	-	754,708
民國105年度	FY 2016	-	450,184	-	450,184
民國106年度	FY 2017	-	428,466	-	428,466
民國107年度	FY 2018	-	440,281	-	440,281
民國108年度	FY 2019	-	107,163	-	107,163
民國109年度	FY 2020	-	106,913	-	106,913
民國110年度	FY 2021	-	80,281	-	80,281
1月	Jan.	-	106,913	-	106,913
2月	Feb.	-	-	-	-
3月	Mar.	-	-	-	-
4月	Apr.	-	-	-	-
5月	May	-	-	-	-
6月	June	-	-	-	-
7月	July	-	-	-	-
8月	Aug.	-	-	-	-
9月	Sep.	-	-	-	-
10月	Oct.	-	-	-	-
11月	Nov.	-	-	-	-
12月	Dec.	-	-26,632	-	-26,632

資料來源：根據本局徵課會計報告表WAA416及WAA40CP1編製。

說明：1月份之以前年度查定數含上年度結轉數。

表 2-1 各項稅捐預算數、查定數與實徵數(續13)

三、罰鍰收入

單位：新臺幣元

會計年度(月)別 Fiscal Year (Month)		預算數 (1) Budget Amount	查定數 Audited Amount		
			合計 (2)=(3)+(4) Total	本年度 (3) Current FY	以前年度 (4) Previous FY
民國101年度	FY 2012	30,000,000	395,120,298	69,849,412	325,270,886
民國102年度	FY 2013	30,000,000	321,908,832	66,228,263	255,680,569
民國103年度	FY 2014	30,000,000	257,900,486	44,914,324	212,986,162
民國104年度	FY 2015	20,000,000	163,783,267	23,541,268	140,241,999
民國105年度	FY 2016	20,000,000	184,859,058	50,427,758	134,431,300
民國106年度	FY 2017	20,000,000	196,996,393	46,992,900	150,003,493
民國107年度	FY 2018	18,000,000	188,974,638	25,879,725	163,094,913
民國108年度	FY 2019	20,000,000	195,557,892	34,734,385	160,823,507
民國109年度	FY 2020	18,500,000	202,974,276	32,892,108	170,082,168
民國110年度	FY 2021	17,000,000	205,085,859	31,340,813	173,745,046
1月	Jan.	67,000	167,813,880	1,664,100	166,149,780
2月	Feb.	114,000	1,208,261	276,671	931,590
3月	Mar.	466,000	2,896,618	1,521,978	1,374,640
4月	Apr.	502,000	3,461,844	2,672,798	789,046
5月	May	2,666,000	4,183,187	3,394,105	789,082
6月	June	2,145,000	3,942,247	3,207,663	734,584
7月	July	1,788,000	4,970,174	4,200,952	769,222
8月	Aug.	1,018,000	3,330,041	2,824,977	505,064
9月	Sep.	930,000	2,362,492	1,939,116	423,376
10月	Oct.	1,596,000	3,393,878	3,005,160	388,718
11月	Nov.	2,417,000	3,673,505	3,113,274	560,231
12月	Dec.	3,291,000	3,849,732	3,520,019	329,713

資料來源：根據本局徵課會計報告表WAA416及WAA40CP1編製。

說明：1、1月份之以前年度查定數含上年度結轉數。

2、罰鍰收入 = 財務罰鍰 + 罰金罰鍰。

Table 2-1 Budget Amount, Audited Amount and Actual Collection (Cont.13)

C. Punitive Fine Revenue

Unit : N.T.\$

實徵數 Actual Collection			退還以前 年度收入數 (8) Refund for Revenues of Prvious FY	實徵淨額 (9)=(5)-(8) Net Actual Collection	實徵淨額 占預算數% (10)=(9)/(1) Net Actual Collection/ Budget Amount
合計 (5)=(6)+(7) Total	本年度 (6) Current FY	以前年度 (7) Previous FY			
88,551,175	30,991,719	57,559,456	1,917,183	86,633,992	288.78
79,810,771	35,731,568	44,079,203	7,351,886	72,458,885	241.53
61,235,467	26,865,705	34,369,762	4,424,821	56,810,646	189.37
51,993,236	18,947,172	33,046,064	2,955,722	49,037,514	245.19
43,915,146	24,988,093	18,927,053	2,623,056	41,292,090	206.46
43,542,563	22,317,312	21,225,251	1,097,515	42,445,048	212.23
39,214,929	16,463,247	22,751,682	1,033,255	38,181,674	212.12
37,063,452	17,319,347	19,744,105	1,055,663	36,007,789	180.04
38,092,388	16,779,460	21,312,928	8,471,149	29,621,239	160.11
33,899,597	15,856,781	18,042,816	781,319	33,118,278	194.81
2,202,855	88,925	2,113,930	94,911	2,107,944	3,146.19
1,909,855	117,380	1,792,475	6,540	1,903,315	1,669.57
3,128,081	537,044	2,591,037	59,740	3,068,341	658.44
2,128,584	553,766	1,574,818	72,357	2,056,227	409.61
3,493,391	2,005,785	1,487,606	88,688	3,404,703	127.71
3,214,505	1,895,093	1,319,412	115,269	3,099,236	144.49
3,403,119	1,786,746	1,616,373	116,035	3,287,084	183.84
2,237,554	1,015,451	1,222,103	17,218	2,220,336	218.11
2,363,999	1,159,315	1,204,684	42,076	2,321,923	249.67
2,404,547	1,315,326	1,089,221	28,098	2,376,449	148.90
3,487,969	2,311,222	1,176,747	62,245	3,425,724	141.73
3,925,138	3,070,728	854,410	78,142	3,846,996	116.89

表 2-1 各項稅捐預算數、查定數與實徵數(續14)

(一) 財務罰鍰

單位：新臺幣元

會計年度(月)別 Fiscal Year (Month)		預算數 (1) Budget Amount	查定數 Audited Amount		
			合計 (2)=(3)+(4) Total	本年度 (3) Current FY	以前年度 (4) Previous FY
民國101年度	FY 2012	20,000,000	368,739,912	59,864,895	308,875,017
民國102年度	FY 2013	20,000,000	293,535,158	54,860,192	238,674,966
民國103年度	FY 2014	20,000,000	234,769,301	32,961,724	201,807,577
民國104年度	FY 2015	10,000,000	137,670,262	12,255,936	125,414,326
民國105年度	FY 2016	10,000,000	164,075,428	39,315,251	124,760,177
民國106年度	FY 2017	10,000,000	175,891,166	35,276,223	140,614,943
民國107年度	FY 2018	8,000,000	166,378,344	13,810,493	152,567,851
民國108年度	FY 2019	10,000,000	173,844,439	24,106,138	149,738,301
民國109年度	FY 2020	8,500,000	180,757,998	22,297,476	158,460,522
民國110年度	FY 2021	7,000,000	186,252,144	21,518,932	164,733,212
1月	Jan.	50,000	166,522,294	1,645,884	164,876,410
2月	Feb.	50,000	181,292	230,876	-49,584
3月	Mar.	350,000	1,281,813	1,297,965	-16,152
4月	Apr.	450,000	2,538,242	2,602,266	-64,024
5月	May	450,000	2,056,934	2,053,222	3,712
6月	June	500,000	1,851,921	1,853,409	-1,488
7月	July	600,000	3,036,244	3,036,273	-29
8月	Aug.	600,000	2,376,974	2,367,187	9,787
9月	Sep.	600,000	1,520,131	1,533,858	-13,727
10月	Oct.	850,000	2,238,303	2,245,776	-7,473
11月	Nov.	1,000,000	1,476,236	1,482,013	-5,777
12月	Dec.	1,500,000	1,171,760	1,170,203	1,557

資料來源：根據本局徵課會計報告表WAA416及WAA40CP1編製。

說明：1月份之以前年度查定數含上年度結轉數。

Table 2-1 Budget Amount, Audited Amount and Actual Collection (Cont.14)

1. Financial Penalty

Unit : N.T.\$

實徵數 Actual Collection			退還以前 年度收入數 (8) Refund for Revenues of Prvious FY	實徵淨額 (9)=(5)-(8) Net Actual Collection	實徵淨額 占預算數% (10)=(9)/(1) Net Actual Collection/ Budget Amount
合計 (5)=(6)+(7) Total	本年度 (6) Current FY	以前年度 (7) Previous FY			
62,170,789	21,007,202	41,163,587	428,697	61,742,092	308.71
51,437,097	24,363,497	27,073,600	96,718	51,340,379	256.70
38,104,282	14,913,105	23,191,177	111,607	37,992,675	189.96
25,880,231	7,661,840	18,218,391	1,151,955	24,728,276	247.28
23,131,516	13,875,586	9,255,930	319,761	22,811,755	228.12
22,437,336	10,600,635	11,836,701	78,092	22,359,244	223.59
16,620,771	4,396,151	12,224,620	196,375	16,424,396	205.30
15,352,135	6,691,100	8,661,035	132,448	15,219,687	152.20
15,878,246	6,184,828	9,693,418	105,116	15,773,130	185.57
15,068,018	6,034,900	9,033,118	41,676	15,026,342	214.66
913,405	70,709	842,696	22,856	890,549	1,781.10
882,886	71,585	811,301	810	882,076	1,764.15
1,513,276	313,031	1,200,245	-	1,513,276	432.36
1,204,982	483,234	721,748	1,831	1,203,151	267.37
1,367,138	664,902	702,236	2,878	1,364,260	303.17
1,124,179	540,839	583,340	-	1,124,179	224.84
1,469,189	622,067	847,122	4,864	1,464,325	244.05
1,284,487	557,661	726,826	-	1,284,487	214.08
1,521,638	754,057	767,581	-	1,521,638	253.61
1,248,972	555,942	693,030	3,519	1,245,453	146.52
1,290,700	679,961	610,739	4,918	1,285,782	128.58
1,247,166	720,912	526,254	-	1,247,166	83.14

表 2-1 各項稅捐預算數、查定數與實徵數 (續15完)

(二) 罰金罰鍰

單位：新臺幣元

會計年度(月)別 Fiscal Year (Month)		預算數 (1) Budget Amount	查定數 Audited Amount		
			合計 (2)=(3)+(4) Total	本年度 (3) Current FY	以前年度 (4) Previous FY
民國101年度	FY 2012	10,000,000	26,380,386	9,984,517	16,395,869
民國102年度	FY 2013	10,000,000	28,373,674	11,368,071	17,005,603
民國103年度	FY 2014	10,000,000	23,131,185	11,952,600	11,178,585
民國104年度	FY 2015	10,000,000	26,113,005	11,285,332	14,827,673
民國105年度	FY 2016	10,000,000	20,783,630	11,112,507	9,671,123
民國106年度	FY 2017	10,000,000	21,105,227	11,716,677	9,388,550
民國107年度	FY 2018	10,000,000	22,596,294	12,069,232	10,527,062
民國108年度	FY 2019	10,000,000	21,713,453	10,628,247	11,085,206
民國109年度	FY 2020	10,000,000	22,216,278	10,594,632	11,621,646
民國110年度	FY 2021	10,000,000	18,833,715	9,821,881	9,011,834
1月	Jan.	17,000	1,291,586	18,216	1,273,370
2月	Feb.	64,000	1,026,969	45,795	981,174
3月	Mar.	116,000	1,614,805	224,013	1,390,792
4月	Apr.	52,000	923,602	70,532	853,070
5月	May	2,216,000	2,126,253	1,340,883	785,370
6月	June	1,645,000	2,090,326	1,354,254	736,072
7月	July	1,188,000	1,933,930	1,164,679	769,251
8月	Aug.	418,000	953,067	457,790	495,277
9月	Sep.	330,000	842,361	405,258	437,103
10月	Oct.	746,000	1,155,575	759,384	396,191
11月	Nov.	1,417,000	2,197,269	1,631,261	566,008
12月	Dec.	1,791,000	2,677,972	2,349,816	328,156

資料來源：根據本局徵課會計報告表WAA416及WAA40CP1編製。

說明：1月份之以前年度查定數含上年度結轉數。

Table 2-1 Budget Amount, Audited Amount and Actual Collection (Cont.15 End)

2. Belated Surcharge

Unit : N.T.\$

實徵數 Actual Collection			退還以前 年度收入數 (8) Refund for Revenues of Privious FY	實徵淨額 (9)=(5)-(8) Net Actual Collection	實徵淨額 占預算數% (10)=(9)/(1) Net Actual Collection/ Budget Amount
合計 (5)=(6)+(7) Total	本年度 (6) Current FY	以前年度 (7) Previous FY			
26,380,386	9,984,517	16,395,869	1,488,486	24,891,900	248.92
28,373,674	11,368,071	17,005,603	7,255,168	21,118,506	211.19
23,131,185	11,952,600	11,178,585	4,313,214	18,817,971	188.18
26,113,005	11,285,332	14,827,673	1,803,767	24,309,238	243.09
20,783,630	11,112,507	9,671,123	2,303,295	18,480,335	184.80
21,105,227	11,716,677	9,388,550	1,019,423	20,085,804	200.86
22,594,158	12,067,096	10,527,062	836,880	21,757,278	217.57
21,711,317	10,628,247	11,083,070	923,215	20,788,102	207.88
22,214,142	10,594,632	11,619,510	8,366,033	13,848,109	138.48
18,831,579	9,821,881	9,009,698	739,643	18,091,936	180.92
1,289,450	18,216	1,271,234	72,055	1,217,395	7,161.15
1,026,969	45,795	981,174	5,730	1,021,239	1,595.69
1,614,805	224,013	1,390,792	59,740	1,555,065	1,340.57
923,602	70,532	853,070	70,526	853,076	1,640.53
2,126,253	1,340,883	785,370	85,810	2,040,443	92.08
2,090,326	1,354,254	736,072	115,269	1,975,057	120.06
1,933,930	1,164,679	769,251	111,171	1,822,759	153.43
953,067	457,790	495,277	17,218	935,849	223.89
842,361	405,258	437,103	42,076	800,285	242.51
1,155,575	759,384	396,191	24,579	1,130,996	151.61
2,197,269	1,631,261	566,008	57,327	2,139,942	151.02
2,677,972	2,349,816	328,156	78,142	2,599,830	145.16

表 2-2 各項稅捐實徵淨額與結構比

單位：新臺幣元

稅目別 Item of Tax	101年度 FY 2012		102年度 FY 2013	
	實徵淨額 Net Actual Collection	結構比 Structure Ratio %	實徵淨額 Net Actual Collection	結構比 Structure Ratio %
總計 Grand Total	10,326,488,480	100.00	11,432,242,872	100.00
稅捐收入 Collections of Taxes and Surtaxes	10,239,854,488	99.16	11,359,783,987	99.37
地價稅 Land Vaule Tax	1,747,445,407	16.92	1,890,588,657	16.54
土地增值稅 Land Value Increment Tax	2,092,770,832	20.27	2,766,302,824	24.20
房屋稅 House Tax	2,474,551,323	23.96	2,674,512,061	23.39
使用牌照稅 Vehicle License Tax	3,408,237,077	33.00	3,474,082,126	30.39
契稅 Deed Tax	241,281,738	2.34	276,883,807	2.42
印花稅 Stamp Tax	222,488,520	2.15	225,154,025	1.97
娛樂稅 Amusement Tax	51,795,430	0.50	52,264,107	0.46
特別稅 Special Tax Levies	-	-	-	-
臨時稅 Provisional Tax Levies	-	-	-	-
教育捐 Education Surtax	1,284,161	0.01	-3,620	--
工程受益費 Construction Benefit Fee	-	-	-	-
罰鍰收入 Punitive Fine Revenue	86,633,992	0.84	72,458,885	0.63
財務罰鍰 Financial Penalty	61,742,092	0.60	51,340,379	0.45
罰金罰鍰 Belated Surcharge	24,891,900	0.24	21,118,506	0.18

資料來源：根據本局徵課會計報告表WAA40CP1。

說明：因尾數四捨五入關係，統計表細項合計與總數略有差異。

Table 2-2 Net Actual Collection and Structure Ratio in Recent Years

Unit : N.T.\$

103年度 FY 2014		104年度 FY 2015		105年度 FY 2016	
實徵淨額 Net Actual Collection	結構比 Structure Ratio %	實徵淨額 Net Actual Collection	結構比 Structure Ratio %	實徵淨額 Net Actual Collection	結構比 Structure Ratio %
11,540,894,608	100.00	11,790,313,718	100.00	11,415,814,554	100.00
11,484,083,962	99.51	11,741,276,204	99.58	11,374,522,464	99.64
1,867,785,600	16.18	1,894,160,967	16.07	2,046,330,323	17.93
2,931,729,704	25.40	2,881,756,369	24.44	2,294,024,825	20.10
2,576,940,532	22.33	2,700,418,565	22.90	2,721,596,853	23.84
3,553,480,527	30.79	3,690,955,366	31.30	3,779,879,802	33.11
261,103,722	2.26	288,408,978	2.45	230,962,989	2.02
243,672,844	2.11	237,783,033	2.02	249,712,173	2.19
49,366,643	0.43	47,824,995	0.41	51,995,499	0.46
-	-	-	-	-	-
-	-	-	-	-	-
4,390	0.00	-32,069	--	20,000	0.00
-	-	-	-	-	-
56,810,646	0.49	49,037,514	0.42	41,292,090	0.36
37,992,675	0.33	24,728,276	0.21	22,811,755	0.20
18,817,971	0.16	24,309,238	0.21	18,480,335	0.16

表 2-2 各項稅捐實徵淨額與結構比 (續1完)

單位：新臺幣元

稅目別 Item of Tax	106年度 FY 2017		107年度 FY 2018	
	實徵淨額 Net Actual Collection	結構比 Structure Ratio %	實徵淨額 Net Actual Collection	結構比 Structure Ratio %
總計 Grand Total	11,882,439,430	100.00	12,608,934,257	100.00
稅捐收入 Collections of Taxes and Surtaxes	11,839,994,382	99.64	12,570,752,583	99.70
地價稅 Land Vaule Tax	2,126,901,991	17.90	2,140,822,060	16.98
土地增值稅 Land Value Increment Tax	2,570,682,814	21.63	3,071,899,743	24.36
房屋稅 House Tax	2,758,821,031	23.22	2,808,412,855	22.27
使用牌照稅 Vehicle License Tax	3,831,478,405	32.24	3,880,198,258	30.77
契稅 Deed Tax	246,457,565	2.07	254,137,789	2.02
印花稅 Stamp Tax	253,796,131	2.14	358,046,107	2.84
娛樂稅 Amusement Tax	51,858,035	0.44	57,236,069	0.45
特別稅 Special Tax Levies	-	-	-	-
臨時稅 Provisional Tax Levies	-	-	-	-
教育捐 Education Surtax	-1,590	--	-298	--
工程受益費 Construction Benefit Fee	-	-	-	-
罰鍰收入 Punitive Fine Revenue	42,445,048	0.36	38,181,674	0.30
財務罰鍰 Financial Penalty	22,359,244	0.19	16,424,396	0.13
罰金罰鍰 Belated Surcharge	20,085,804	0.17	21,757,278	0.17

資料來源：根據本局徵課會計報告表WAA40CP1。

說明：因尾數四捨五入關係，統計表細項合計與總數略有差異。

Table 2-2 Net Actual Collection and Structure Ratio in Recent Years (Cont.1 End)

Unit : N.T.\$

108年度 FY 2019		109年度 FY 2020		110年度 FY 2021	
實徵淨額	結構比	實徵淨額	結構比	實徵淨額	結構比
Net Actual Collection	Structure Ratio %	Net Actual Collection	Structure Ratio %	Net Actual Collection	Structure Ratio %
12,487,785,950	100.00	12,725,171,664	100.00	12,210,041,462	100.00
12,451,778,161	99.71	12,695,550,425	99.77	12,176,920,395	99.73
2,159,126,364	17.29	2,183,573,297	17.16	2,222,693,362	18.20
2,740,563,698	21.95	2,939,375,080	23.10	2,343,103,256	19.19
2,869,149,553	22.98	2,912,042,429	22.88	2,971,140,320	24.33
3,914,532,503	31.35	3,945,874,234	31.01	3,976,395,561	32.57
283,323,748	2.27	257,243,948	2.02	286,662,821	2.35
427,807,744	3.43	394,079,397	3.10	336,149,618	2.75
57,274,551	0.46	63,362,040	0.50	40,775,457	0.33
-	-	-	-	-	-
-	-	-	-	-	-
-	-	-	-	-	-
-	-	-	-	2,789	0.00
36,007,789	0.29	29,621,239	0.23	33,118,278	0.27
15,219,687	0.12	15,773,130	0.12	15,026,342	0.12
20,788,102	0.17	13,848,109	0.11	18,091,936	0.15

表 2-3 各項稅捐繳付公庫數
總計

單位：新臺幣元

會計年度及稅目別 Fiscal Year & Item of Tax	實徵淨額 Net Actual Collection	繳付公庫數		
		合計 Total	國庫 The National Treasury	中央統籌分配專戶 Distribution of Central Gov't
民國101年度 FY 2012	10,326,488,480	10,326,488,480	-	418,554,121
民國102年度 FY 2013	11,432,242,872	11,432,242,872	-	553,260,503
民國103年度 FY 2014	11,540,894,608	11,540,894,608	-	586,345,865
民國104年度 FY 2015	11,790,313,718	11,790,313,718	-	576,351,222
民國105年度 FY 2016	11,415,814,554	11,415,814,554	-	458,804,914
民國106年度 FY 2017	11,882,439,430	11,882,439,430	-	514,136,490
民國107年度 FY 2018	12,608,934,257	12,608,934,257	-	614,379,886
民國108年度 FY 2019	12,487,785,950	12,487,785,950	-	548,112,676
民國109年度 FY 2020	12,725,171,664	12,725,171,664	-	587,874,965
民國110年度 FY 2021	12,210,041,462	12,210,041,462	-	468,620,590
稅捐收入 Collections of Taxes and Surtaxes	12,176,920,395	12,176,920,395	-	468,620,590
地價稅 Land Vaule Tax	2,222,693,362	2,222,693,362	-	-
土地增值稅 Land Value Increment Tax	2,343,103,256	2,343,103,256	-	468,620,590
房屋稅 House Tax	2,971,140,320	2,971,140,320	-	-
使用牌照稅 Vehicle License Tax	3,976,395,561	3,976,395,561	-	-
契稅 Deed Tax	286,662,821	286,662,821	-	-
印花稅 Stamp Tax	336,149,618	336,149,618	-	-
娛樂稅 Amusement Tax	40,775,457	40,775,457	-	-
特別稅 Special Tax Levies	-	-	-	-
臨時稅 Provisional Tax Levies	-	-	-	-
教育捐 Education Surtax	-	-	-	-
工程受益費 Construction Benefit Fee	2,789	2,789	-	-
罰鍰收入 Punitive Fine Revenue	33,118,278	33,118,278	-	-
財務罰鍰 Financial Penalty	15,026,342	15,026,342	-	-
罰金罰鍰 Belated Surcharge	18,091,936	18,091,936	-	-

資料來源：根據本局徵課會計報告表WAA40CPI編製，107年度以前表報代號為WAA402P。

說明：總計=本年度+以前年度-收回以前年度繳付數。

Table 2-3 Taxation Forwarded to Treasury
Grand Total

Pay to Treasury						Unit : N.T.S
重建基金庫	直轄市庫	市庫	縣庫	縣統籌分配專戶	鄉鎮庫	未繳付公庫數
Reconstruction Fund	Municipality Treasury	City Treasury	County Treasury	Account Distributed by County	Township Treasuries	Unforwarded to Treasury
-	-	-	7,256,403,725	892,655,987	1,758,874,647	-
-	-	-	7,999,741,710	968,379,071	1,910,758,030	-
-	-	-	8,164,015,820	941,166,292	1,849,366,631	-
-	-	-	8,310,392,414	976,598,028	1,926,972,054	-
-	-	-	8,017,927,401	999,778,323	1,939,303,916	-
-	-	-	8,351,241,309	1,026,436,484	1,990,625,147	-
-	-	-	8,927,721,385	1,040,674,818	2,026,158,168	-
-	-	-	8,798,021,485	1,062,320,399	2,079,331,390	-
-	-	-	8,977,678,056	1,070,572,372	2,089,046,271	-
-	-	-	8,519,948,452	1,096,099,705	2,125,372,715	-
-	-	-	8,486,830,174	1,096,099,705	2,125,369,926	-
-	-	-	1,111,346,619	444,538,917	666,807,826	-
-	-	-	1,874,482,666	-	-	-
-	-	-	1,188,455,710	594,228,260	1,188,456,350	-
-	-	-	3,976,395,561	-	-	-
-	-	-	-	57,332,528	229,330,293	-
-	-	-	336,149,618	-	-	-
-	-	-	-	-	40,775,457	-
-	-	-	-	-	-	-
-	-	-	-	-	-	-
-	-	-	-	-	-	-
-	-	-	-	-	2,789	-
-	-	-	33,118,278	-	-	-
-	-	-	15,026,342	-	-	-
-	-	-	18,091,936	-	-	-

表 2-3 各項稅捐繳付公庫數 (續1)

一、本年度

單位：新臺幣元

會計年度及稅目別 Fiscal Year & Item of Tax		實徵數 Actual Collection	繳付公庫數		
			合計 Total	國庫 The National Treasury	中央統籌分配專戶 Distribution of Central Gov't
民國101年度	FY 2012	9,958,350,924	9,958,350,924	-	382,232,511
民國102年度	FY 2013	11,066,598,564	11,066,598,564	-	528,853,052
民國103年度	FY 2014	11,310,415,656	11,310,415,656	-	566,561,511
民國104年度	FY 2015	11,531,642,443	11,531,642,443	-	556,790,590
民國105年度	FY 2016	11,196,859,668	11,196,859,668	-	438,302,846
民國106年度	FY 2017	11,564,941,137	11,564,941,137	-	475,565,625
民國107年度	FY 2018	12,357,885,729	12,357,885,729	-	590,938,054
民國108年度	FY 2019	12,223,628,187	12,223,628,187	-	529,713,031
民國109年度	FY 2020	12,459,820,872	12,459,820,872	-	556,577,703
民國110年度	FY 2021	12,049,362,531	12,049,362,531	-	462,590,620
稅捐收入 Collections of Taxes and Surtaxes		12,033,505,750	12,033,505,750	-	462,590,620
地價稅 Land Vaule Tax		2,187,423,635	2,187,423,635	-	-
土地增值稅 Land Value Increment Tax		2,312,953,275	2,312,953,275	-	462,590,620
房屋稅 House Tax		2,956,561,931	2,956,561,931	-	-
使用牌照稅 Vehicle License Tax		3,941,636,482	3,941,636,482	-	-
契稅 Deed Tax		282,338,191	282,338,191	-	-
印花稅 Stamp Tax		312,607,382	312,607,382	-	-
娛樂稅 Amusement Tax		39,984,854	39,984,854	-	-
特別稅 Special Tax Levies		-	-	-	-
臨時稅 Provisional Tax Levies		-	-	-	-
教育捐 Education Surtax		-	-	-	-
工程受益費 Construction Benefit Fee		-	-	-	-
罰鍰收入 Punitive Fine Revenue		15,856,781	15,856,781	-	-
財務罰鍰 Financial Penalty		6,034,900	6,034,900	-	-
罰金罰鍰 Belated Surcharge		9,821,881	9,821,881	-	-

資料來源：根據本局徵課會計報告表WAA40CPI編製，107年度以前表報代號為WAA402P。

Table 2-3 Taxation Forwarded to Treasury (Cont.1)

A. Current Fiscal Year

Pay to Treasury						Unit : N.T.S	未繳付公庫數
重建基金庫	直轄市庫	市庫	縣庫	縣統籌分配專戶	鄉鎮庫		
Reconstruction Fund	Municipality Treasury	City Treasury	County Treasury	Account Distributed by County	Township Treasuries		Unforwarded to Treasury
-	-	-	6,974,326,943	875,009,882	1,726,781,588		-
-	-	-	7,752,943,323	934,741,181	1,850,057,402		-
-	-	-	7,991,058,392	928,032,856	1,824,762,897		-
-	-	-	8,127,720,357	957,191,896	1,889,939,600		-
-	-	-	7,856,311,616	986,427,287	1,915,817,919		-
-	-	-	8,111,213,485	1,012,430,227	1,965,731,800		-
-	-	-	8,737,236,085	1,027,620,607	2,002,090,983		-
-	-	-	8,590,806,692	1,048,892,005	2,054,216,459		-
-	-	-	8,764,532,560	1,063,655,064	2,075,055,545		-
-	-	-	8,396,799,625	1,085,264,919	2,104,707,367		-
-	-	-	8,380,942,844	1,085,264,919	2,104,707,367		-
-	-	-	1,093,711,901	437,484,752	656,226,982		-
-	-	-	1,850,362,655	-	-		-
-	-	-	1,182,624,424	591,312,556	1,182,624,951		-
-	-	-	3,941,636,482	-	-		-
-	-	-	-	56,467,611	225,870,580		-
-	-	-	312,607,382	-	-		-
-	-	-	-	-	39,984,854		-
-	-	-	-	-	-		-
-	-	-	-	-	-		-
-	-	-	-	-	-		-
-	-	-	15,856,781	-	-		-
-	-	-	6,034,900	-	-		-
-	-	-	9,821,881	-	-		-

表 2-3 各項稅捐繳付公庫數 (續2)

二、以前年度

單位：新臺幣元

會計年度及稅目別 Fiscal Year & Item of Tax		實徵數 Actual Collection	繳付公庫數		
			合計 Total	國庫 The National Treasury	中央統籌分配專戶 Distribution of Central Gov't
民國101年度	FY 2012	389,864,526	389,864,526	-	38,369,182
民國102年度	FY 2013	392,173,169	392,173,169	-	26,928,909
民國103年度	FY 2014	268,082,543	268,082,543	-	21,707,414
民國104年度	FY 2015	279,815,941	279,815,941	-	21,218,210
民國105年度	FY 2016	238,510,234	238,510,234	-	22,150,816
民國106年度	FY 2017	346,060,189	346,060,189	-	41,788,180
民國107年度	FY 2018	279,406,150	279,406,150	-	24,752,690
民國108年度	FY 2019	289,208,008	289,208,008	-	20,860,361
民國109年度	FY 2020	327,365,532	327,365,532	-	32,773,258
民國110年度	FY 2021	187,489,658	187,489,658	-	9,275,837
稅捐收入 Collections of Taxes and Surtaxes		169,444,053	169,444,053	-	9,275,837
地價稅 Land Vaule Tax		38,718,120	38,718,120	-	-
土地增值稅 Land Value Increment Tax		46,379,214	46,379,214	-	9,275,837
房屋稅 House Tax		14,917,715	14,917,715	-	-
使用牌照稅 Vehicle License Tax		39,513,501	39,513,501	-	-
契稅 Deed Tax		5,227,956	5,227,956	-	-
印花稅 Stamp Tax		23,869,600	23,869,600	-	-
娛樂稅 Amusement Tax		817,947	817,947	-	-
特別稅 Special Tax Levies		-	-	-	-
臨時稅 Provisional Tax Levies		-	-	-	-
教育捐 Education Surtax		-	-	-	-
工程受益費 Construction Benefit Fee		2,789	2,789	-	-
罰鍰收入 Punitive Fine Revenue		18,042,816	18,042,816	-	-
財務罰鍰 Financial Penalty		9,033,118	9,033,118	-	-
罰金罰鍰 Belated Surcharge		9,009,698	9,009,698	-	-

資料來源：根據本局徵課會計報告表WAA40CPI編製，107年度以前表報代號為WAA402P。

Table 2-3 Taxation Forwarded to Treasury (Cont.2)

B. Previous Fiscal Year

Pay to Treasury							Unit : N.T.S
重建基金庫	直轄市庫	市庫	縣庫	縣統籌分配專戶	鄉鎮庫	未繳付公庫數	
Reconstruction Fund	Municipality Treasury	City Treasury	County Treasury	Account Distributed by County	Township Treasuries	Unforwarded to Treasury	
-	-	-	297,055,724	19,271,776	35,167,844	-	
-	-	-	267,633,726	34,684,264	62,826,318	-	
-	-	-	195,603,016	17,559,568	33,212,545	-	
-	-	-	197,686,038	20,937,213	39,974,480	-	
-	-	-	175,233,546	14,711,980	26,413,892	-	
-	-	-	259,974,572	15,898,056	28,399,381	-	
-	-	-	208,134,321	16,705,315	29,813,824	-	
-	-	-	224,906,847	15,198,780	28,242,020	-	
-	-	-	252,860,830	15,031,547	26,699,897	-	
-	-	-	143,855,506	11,772,869	22,585,446	-	
-	-	-	125,812,690	11,772,869	22,582,657	-	
-	-	-	19,359,153	7,743,732	11,615,235	-	
-	-	-	37,103,377	-	-	-	
-	-	-	5,967,059	2,983,548	5,967,108	-	
-	-	-	39,513,501	-	-	-	
-	-	-	-	1,045,589	4,182,367	-	
-	-	-	23,869,600	-	-	-	
-	-	-	-	-	817,947	-	
-	-	-	-	-	-	-	
-	-	-	-	-	-	-	
-	-	-	-	-	2,789	-	
-	-	-	18,042,816	-	-	-	
-	-	-	9,033,118	-	-	-	
-	-	-	9,009,698	-	-	-	

表 2-3 各項稅捐繳付公庫數 (續3完)

三、收回以前年度繳付數

單位：新臺幣元

會計年度及稅目別 Fiscal Year & Item of Tax	退還以前年度 收入數 Refund for Revenues of Previous FY	繳付公庫數		
		合計 Total	國庫 The National Treasury	中央統籌分配專戶 Distribution of Central Gov't
民國101年度 FY 2012	21,726,970	21,726,970	-	2,047,572
民國102年度 FY 2013	26,528,861	26,528,861	-	2,521,458
民國103年度 FY 2014	37,603,591	37,603,591	-	1,923,060
民國104年度 FY 2015	21,144,666	21,144,666	-	1,657,578
民國105年度 FY 2016	19,555,348	19,555,348	-	1,648,748
民國106年度 FY 2017	28,561,896	28,561,896	-	3,217,315
民國107年度 FY 2018	28,357,622	28,357,622	-	1,310,858
民國108年度 FY 2019	25,050,245	25,050,245	-	2,460,716
民國109年度 FY 2020	62,014,740	62,014,740	-	1,475,996
民國110年度 FY 2021	26,810,727	26,810,727	-	3,245,867
稅捐收入 Collections of Taxes and Surtaxes	26,029,408	26,029,408	-	3,245,867
地價稅 Land Vaule Tax	3,448,393	3,448,393	-	-
土地增值稅 Land Value Increment Tax	16,229,233	16,229,233	-	3,245,867
房屋稅 House Tax	339,326	339,326	-	-
使用牌照稅 Vehicle License Tax	4,754,422	4,754,422	-	-
契稅 Deed Tax	903,326	903,326	-	-
印花稅 Stamp Tax	327,364	327,364	-	-
娛樂稅 Amusement Tax	27,344	27,344	-	-
特別稅 Special Tax Levies	-	-	-	-
臨時稅 Provisional Tax Levies	-	-	-	-
教育捐 Education Surtax	-	-	-	-
工程受益費 Construction Benefit Fee	-	-	-	-
罰鍰收入 Punitive Fine Revenue	781,319	781,319	-	-
財務罰鍰 Financial Penalty	41,676	41,676	-	-
罰金罰鍰 Belated Surcharge	739,643	739,643	-	-

資料來源：根據本局徵課會計報告表WAA40CPI編製，107年度以前表報代號為WAA402P。

Table 2-3 Taxation Forwarded to Treasury (Cont.3 End)

C. Tax Refund for Previous Years

Unit : N.T.\$

Pay to Treasury					
重建基金庫	直轄市庫	市庫	縣庫	縣統籌分配專戶	鄉鎮庫
Reconstruction Fund	Municipality Treasury	City Treasury	County Treasury	Account Distributed by County	Township Treasuries
-	-	-	14,978,942	1,625,671	3,074,785
-	-	-	20,835,339	1,046,374	2,125,690
-	-	-	22,645,588	4,426,132	8,608,811
-	-	-	15,013,981	1,531,081	2,942,026
-	-	-	13,617,761	1,360,944	2,927,895
-	-	-	19,946,748	1,891,799	3,506,034
-	-	-	17,649,021	3,651,104	5,746,639
-	-	-	17,692,054	1,770,386	3,127,089
-	-	-	39,715,334	8,114,239	12,709,171
-	-	-	20,706,679	938,083	1,920,098
-	-	-	19,925,360	938,083	1,920,098
-	-	-	1,724,435	689,567	1,034,391
-	-	-	12,983,366	-	-
-	-	-	135,773	67,844	135,709
-	-	-	4,754,422	-	-
-	-	-	-	180,672	722,654
-	-	-	327,364	-	-
-	-	-	-	-	27,344
-	-	-	-	-	-
-	-	-	-	-	-
-	-	-	-	-	-
-	-	-	-	-	-
-	-	-	781,319	-	-
-	-	-	41,676	-	-
-	-	-	739,643	-	-

參、稅源及其他

III. Tax Sources and Others

表 3-1 地價稅稅源

一、稅地種類分析

單位：戶、公頃、新臺幣千元

會計年度及地種別 Fiscal Year & Classification	都市土地及非都市土地				
	戶數 No. of Landowners			課稅面積	
	合計 Total	公有 Public	私有 Private	合計 Total	公有 Public
民國 101年度 FY 2012	380,405	118	380,287	12,480	595
民國 102年度 FY 2013	387,747	138	387,609	12,794	611
民國 103年度 FY 2014	396,919	143	396,776	13,223	617
民國 104年度 FY 2015	403,584	153	403,431	13,542	600
民國 105年度 FY 2016	412,522	168	412,354	13,849	538
民國 106年度 FY 2017	417,958	166	417,792	14,279	532
民國 107年度 FY 2018	423,679	162	423,517	14,463	527
民國 108年度 FY 2019	428,913	199	428,714	15,063	863
民國 109年度 FY 2020	435,153	321	434,832	15,297	857
民國 110年度 FY 2021	440,461	397	440,064	15,699	962
一般土地 Regular Land	339,415	391	339,024	11,969	958
第一級 Level 1	311,395	391	311,004	6,932	958
第二級 Level 2	25,827	-	25,827	3,504	-
第三級 Level 3	1,427	-	1,427	541	-
第四級 Level 4	407	-	407	255	-
第五級 Level 5	121	-	121	110	-
第六級 Level 6	238	-	238	628	-
自用住宅用地 Self-use Residence Land	99,705	-	99,705	1,881	-
工礦業等用地 Specific Business Land	525	1	524	1,766	1
公共設施保留地 Land Reserved for Public Facilities	816	5	811	83	3
加徵空地稅用地 Vacant Site	-	-	-	-	-
免稅用地 Exempt Land	14,434	-	-	709	-
小額免稅 Small Amount Exempt Land	155,557	-	-	57	-

資料來源：根據本局公務統計報表20903-02-01-2編製，104年度以前表號為2613-02-01-2。

說明：1. 本表各年度合計數字均為應稅地資料，不包括免稅用地資料。

2. 公有土地按其申報地價數額千分之十之基本稅率徵收，與私有一般土地第一級稅率相同，故列計於第一級。

3. 因尾數四捨五入關係，統計表細項合計與總數略有差異。

Table 3-1 Sources of Land Value Tax
A. Analysis for the Kinds of Land

Unit : Unit; Hectare; NT\$1,000

Urban Land and Non-Urban Land						
Area	課稅地價 Taxed Land Value			地價稅額 Land Value Tax		
私有 Private	合計 Total	公有 Public	私有 Private	合計 Total	公有 Public	私有 Private
11,885	159,516,856	4,072,852	155,444,004	1,728,350	40,427	1,687,923
12,183	169,193,305	4,186,509	165,006,796	1,848,402	41,565	1,806,837
12,606	171,731,437	4,180,066	167,551,371	1,871,500	41,506	1,829,994
12,942	174,570,046	4,234,828	170,335,218	1,901,374	42,039	1,859,335
13,311	189,134,642	4,238,537	184,896,105	2,071,867	42,012	2,029,855
13,747	193,415,456	3,984,082	189,431,374	2,148,878	39,496	2,109,382
13,936	194,770,479	4,020,639	190,749,840	2,160,605	39,892	2,120,713
14,200	196,728,553	4,184,686	192,543,867	2,167,755	41,550	2,126,205
14,440	201,260,805	4,177,651	197,083,154	2,219,151	41,463	2,177,688
14,737	203,420,986	4,457,602	198,963,383	2,234,411	44,089	2,190,322
11,011	137,889,329	4,307,669	133,581,660	1,986,253	43,076	1,943,176
5,974	62,798,177	4,307,669	58,490,508	627,836	43,076	584,760
3,504	48,961,972	-	48,961,972	613,157	-	613,157
541	9,858,507	-	9,858,507	163,822	-	163,822
255	4,334,447	-	4,334,447	93,560	-	93,560
110	1,976,443	-	1,976,443	52,790	-	52,790
628	9,959,783	-	9,959,783	435,086	-	435,086
1,881	49,630,681	-	49,630,681	99,180	-	99,180
1,765	13,395,685	28,187	13,367,498	133,956	282	133,674
80	2,505,290	121,746	2,383,544	15,022	730	14,292
-	-	-	-	-	-	-
-	8,638,461	-	-	-	-	-
-	371,409	-	-	1,374	-	-

表 3-1 地價稅稅源 (續1完)

二、減免稅地概況

單位：筆、公頃、新臺幣千元

會計年度及地種別 Fiscal Year & Classification	都市土地及非都市土地			
	筆數 Plots			面積
	合計 Total	公有 Public	私有 Private	合計 Total
民國 101年度 FY 2012	79,848	27,617	52,231	6,032
民國 102年度 FY 2013	123,455	70,984	52,471	8,851
民國 103年度 FY 2014	139,712	82,327	57,385	9,467
民國 104年度 FY 2015	168,480	105,111	63,369	10,583
民國 105年度 FY 2016	196,081	126,948	69,133	14,212
民國 106年度 FY 2017	201,970	131,942	70,028	16,610
民國 107年度 FY 2018	212,431	136,150	76,281	17,104
民國 108年度 FY 2019	219,390	139,196	80,194	17,138
民國 109年度 FY 2020	230,806	142,281	88,525	17,749
民國 110年度 FY 2021	255,313	172,824	82,489	18,333
騎樓地全免 Exemption for Hallway Land	41	1	40	0
騎樓地減免 Reduction for Hallway Land	2,965	6	2,959	2
巷道用地全免 Exemption for Alley Land	84,383	25,398	58,985	1,513
巷道用地減免 Reduction for Alley Land	64	1	63	0
一般用地全免 Exemption for Regular Land	161,952	147,346	14,606	16,774
一般用地減免 Reduction for Regular Land	5,908	72	5,836	44

資料來源：根據本局公務統計報表20903-02-01-2編製，104年度以前表號為2613-02-01-2。

說明：因尾數四捨五入關係，統計表細項合計與總數略有差異。

Table 3-1 Sources of Land Value Tax (Cont.1 End)
 B. Broadview for the Reduction or Exemption of Land

Unit : Plot, Hectare; NT\$1,000

Urban Land and Non-Urban Land		地價 Land Value		
Area		合計	公有	私有
公有	私有	Total	Public	Private
Public	Private			
5,421	611	36,126,206	27,906,030	8,220,176
8,277	574	62,681,315	52,633,329	10,047,986
8,871	596	73,051,428	62,405,377	10,646,051
9,966	617	91,664,191	82,167,881	9,496,310
12,619	1,593	132,400,012	117,114,413	15,285,599
14,903	1,707	138,258,016	124,859,754	13,398,262
15,170	1,934	143,564,362	128,776,578	14,787,784
15,105	2,033	145,453,263	129,774,886	15,678,377
15,312	2,437	149,786,257	132,586,711	17,199,546
17,552	781	152,617,812	142,311,466	10,306,346
0	0	6,925	384	6,541
0	2	251,263	2,534	248,729
1,306	207	21,829,997	18,022,882	3,807,116
0	0	6,073	436	5,637
16,241	532	129,916,281	124,160,030	5,756,251
4	40	607,272	125,200	482,072

表 3-2 土地增值稅稅源

一、按稅率別分

單位：筆；公頃；新臺幣千元

會計年度及稅率別 Fiscal Year & Tax Rate		筆數 Plots	面積 Area	移轉現值 總額 Present Value of Transfer	按物價指數調整 後原地價總額 Original Declared Value After Adjustment	改良土地 費用 Land Improvement Cost	土地漲價 總數額 Gross Amount of Land Value Increment
民國101年度	FY 2012	55,557	2,003	54,611,006	43,380,726	189,607	22,676,293
民國102年度	FY 2013	71,103	2,169	67,992,351	50,478,762	1,517,313	15,581,829
民國103年度	FY 2014	70,157	2,177	71,221,877	50,544,129	1,292,358	20,682,826
民國104年度	FY 2015	78,938	2,041	77,857,564	48,581,989	802,305	22,981,211
民國105年度	FY 2016	57,029	1,762	60,707,618	39,035,271	450,729	23,156,453
民國106年度	FY 2017	58,442	1,635	65,150,100	41,034,333	611,960	25,228,511
民國107年度	FY 2018	65,268	1,579	65,306,496	42,306,631	592,924	24,256,715
民國108年度	FY 2019	66,971	1,635	67,273,157	45,323,134	549,326	23,135,874
民國109年度	FY 2020	71,640	1,696	73,758,039	46,453,053	498,665	28,488,125
民國110年度	FY 2021	72,106	1,774	73,170,142	50,517,193	411,876	24,163,274
應稅地 Total of Taxable Land		33,100	347	26,909,452	16,275,499	366,404	10,267,595
自用住宅用地 Self-use Residence Land		1,444	12	1,807,839	598,285	4,085	1,205,468
一般用地 Regular Land		31,656	334	25,101,613	15,677,214	362,319	9,062,127
稅率20% 20% Tax Rate		21,875	229	17,038,007	14,580,626	11,887	2,445,493
稅率30% 30% Tax Rate		1,640	17	1,236,352	524,454	22,853	689,044
稅率40% 40% Tax Rate		7,999	89	6,827,255	572,087	327,578	5,927,590
其他 Other		142	-	-	47	-	-
免稅地 Total of Exempt Land		39,006	1,427	46,260,690	34,241,693	45,472	13,895,679
公有土地 Public Land		334	41	6,410,739	613,795	-	5,797,595
私有土地 Private Land		38,672	1,387	39,849,951	33,627,898	45,472	8,098,083
無漲價數 No Increment of Land Value		21,136	243	13,355,159	14,022,974	45,472	975
依法免徵 Tax-Exempt by Land Tax Act		17,536	1,144	26,494,792	19,604,924	-	8,097,108

資料來源：根據本局公務統計報表20903-02-04-2編製，104年度以前表號為2613-02-04-2。

說明：1.其他減徵包括徵收減徵。

2.因尾數四捨五入關係，統計表細項合計與總數略有差異。

Table 3-2 Sources of Land Value Increment Tax

A. By Tax Rate

Unit : Plot ; Hectare ; NT\$1,000

長期持有 減徵 Reduction for Land Held in Longterm	查定稅額 Assessment Tax	減徵或抵繳 Reduction or Pay Off				應納稅額 Tax Payable
		增繳地價稅 Supplemental Payment of Land Value Tax	重劃減徵 Reduction for Consolidation	都更減徵 Urban Renewal Reduction	其他減徵 Other Reduction	
426,476	7,242,016	82,912	44,973	-	4	2,477,108
426,228	4,402,116	73,008	40,497	-	-	2,076,047
594,066	5,831,877	97,876	88,006	-	563	2,758,243
673,753	6,604,165	96,986	233,654	-	2	3,016,397
510,794	6,789,659	80,128	143,017	-	-	2,419,674
568,762	7,408,585	80,781	167,091	-	-	2,514,635
661,550	6,963,744	105,873	161,779	-	-	2,922,766
694,745	6,531,045	107,850	143,172	-	300	2,842,467
729,558	8,337,941	113,615	144,705	-	2,704	2,793,461
711,972	6,871,277	100,467	154,971	-	2,058	2,378,789
351,324	2,614,807	100,026	133,927	-	2,058	2,378,789
-	120,546	5,612	972	-	-	113,962
351,324	2,494,261	94,414	132,955	-	2,058	2,264,827
-	489,090	15,764	2,061	-	965	470,294
2,325	151,942	5,786	2,646	-	5	143,506
348,998	1,850,411	72,864	128,249	-	1,088	1,648,209
-	2,818	-	-	-	-	2,818
360,648	4,256,469	441	21,044	-	-	-
138,181	2,027,721	-	18,037	-	-	-
222,468	2,228,748	441	3,007	-	-	-
4	201	2	0	-	-	-
222,463	2,228,548	439	3,007	-	-	-

表 3-2 土地增值稅稅源 (續1)

二、按移轉原因別分

單位：筆；公頃；新臺幣千元

原因別 Transfer Reason	筆數 Plots	面積 Area	移轉現值 總額 Present Value of Transfer	按物價指數調整 後原地價總額 Original Declared Value After Adjustment	改良土地 費用 Land Improvement Cost	土地漲價 總數額 Gross Amount of Land Value Increment
合計 Total	72,106	1,774	73,170,142	50,517,193	411,876	24,163,274
合併 Merger	24	-	20	9	-	11
買賣 Sale	41,713	433	33,159,858	24,866,140	381,279	8,353,117
贈與 Gift	9,076	117	5,303,097	3,902,270	29,056	1,486,739
交換 Exchange	337	5	185,912	135,240	262	52,603
典權 Pledge	-	-	-	-	-	-
分割 Partition	633	-	41,356	28,905	-	13,432
法院拍賣 Court Auction	1,335	25	670,504	649,190	-	173,239
照價收買 Purchase on the Assesed Present Value	-	-	-	-	-	-
公有移轉 Transfer of Public Land	332	41	6,397,867	613,371	-	5,785,148
政府受贈 Donation for Government	160	1	296,129	159,584	-	137,274
政府贈與 Donation by Government	2	0	12,872	424	-	12,447
配偶贈與 Matrimonial Donation	1,897	74	2,976,090	1,721,638	-	1,360,061
社福受贈 Donation for Social Welfare Groups	-	-	-	-	-	-
領抵價地 Compensated Land	-	-	-	-	-	-
農地買賣 Sale of Agriculture Land	4,990	520	10,561,026	8,530,314	-	2,508,377
農地贈與 Agriculture Land Donation	3,170	453	8,538,432	6,897,551	-	2,164,154
農地交換 Exchange of Agriculture Land	120	11	239,400	162,526	-	81,687
農地分割 Agriculture Land by Separate	119	-	21,966	13,102	-	10,354
農地法拍 Agriculture Land by Court Auction	19	1	16,596	22,179	-	1,620
最低稅率 Min. Tax Rate	-	-	-	-	-	-
追繳稅款 Retrieves for Tax Payment	-	-	-	-	-	-
一般重購 General Reacquisition	8	0	4,703	4,059	-	644
遺贈 Bequest	168	5	436,247	436,437	-	0
分期繳納 Payment by Installments	-	-	-	-	-	-
記存 Reserved	5	1	85,461	71,840	-	14,206

資料來源：根據本局公務統計報表20903-02-04-2編製，104年度以前表號為2613-02-04-2。

說明：1. 其他減徵包括徵收減徵。

2. 因尾數四捨五入關係，統計表細項合計與總數略有差異。

Table 3-2 Sources of Land Value Increment Tax (Cont.1)

B. By Transfer Reason

Unit : Plot ; Hectare ; NT\$1,000

長期持有 減徵 Reduction for Land Held in Longterm	查定稅額 Assessment Tax	減徵或抵繳 Reduction or Pay Off				應納稅額 Tax Payable
		增繳地價稅 Supplemental Payment of Land Value Tax	重劃減徵 Reduction for Consolidation	都更減徵 Urban Renewal Reduction	其他減徵 Other Reduction	
711,972	6,871,277	100,467	154,971	-	2,058	2,378,789
0	3	0	-	-	-	3
274,859	2,086,667	81,271	118,060	-	1,663	1,885,499
57,910	408,488	15,292	14,395	-	389	378,389
1,948	13,599	300	0	-	-	13,299
-	-	-	-	-	-	-
546	4,845	118	108	-	-	4,617
6,106	45,829	1,458	424	-	-	43,945
-	-	-	-	-	-	-
137,632	2,023,418	-	18,037	-	-	-
1,153	45,720	-	-	-	-	-
548	4,303	-	-	-	-	-
51,425	400,226	295	259	-	-	-
-	-	-	-	-	-	-
-	-	-	-	-	-	-
39,193	638,126	0	163	-	-	-
57,016	564,908	-	1,352	-	-	-
2,250	21,599	-	-	-	-	-
177	3,220	-	-	-	-	-
-	325	-	-	-	-	-
-	-	-	-	-	-	-
-	-	-	-	-	-	-
-	129	5	-	-	-	124
-	-	-	-	-	-	-
-	-	-	-	-	-	-
3	2,854	133	-	-	-	2,721

表 3-2 土地增值稅稅源 (續2完)

二、按移轉原因別分 (續1完)

單位：筆；公頃；新臺幣千元

原因別 Transfer Reason	筆數 Plots	面積 Area	移轉現值 總額 Present Value of Transfer	按物價指數調整 後原地價總額 Original Declared Value After Adjustment	改良土地 費用 Land Improvement Cost	土地漲價 總數額 Gross Amount of Land Value Increment
抵繳稅款 Deduction for Tax Collections	1	0	502	507	-	-
水源減徵 20% 20% Reduction for Water Source	-	-	-	-	-	-
水源減徵 30% 30% Reduction for Water Source	-	-	-	-	-	-
水源減徵 50% 50% Reduction for Water Source	-	-	-	-	-	-
水源免稅 Tax-Exempt for Water Source	-	-	-	-	-	-
信託取得 Trust Acquisition	-	-	-	-	-	-
判決移轉 Transfer by Adjudication	143	5	293,788	138,537	-	156,640
判決分割 Partition by Adjudication	790	-	80,848	63,320	1,280	17,645
私校受贈 Donation for Private School	-	-	-	-	-	-
徵收全免 Tax-free from Acquisition	-	-	-	-	-	-
協議價購 Purchase with the Agreed Price	2,829	70	1,591,034	863,203	-	771,290
農地合併 Farmland Amalgamation	-	-	-	-	-	-
都市公保 Urban Land Reserved for Public Facilities	4,078	8	1,988,166	1,079,600	-	944,315
非都公設 Non-Urban Land Reserved for Public Facilities	3	0	190	12	-	178
信託移轉 Trust Transfer	-	-	-	-	-	-
金融合併 Financial Merger	-	-	-	-	-	-
贖財不課 No Leving Tax for Surplus Property	107	5	178,956	92,085	-	89,834
都市更新 Urban Renewal	-	-	-	-	-	-
都更減徵 Urban Renewal Reduction	-	-	-	-	-	-
一般贖財 General Surplus Property	3	0	2,314	2,020	-	294
信託歸屬 Trust Devolved	-	-	-	-	-	-
都更記存 Reserved Urban Renewal	-	-	-	-	-	-
視為農地 Deemed as Agricultural Land	-	-	-	-	-	-
原有不課 Original Non-taxable	42	1	54,692	52,119	-	6,857
水利不課 Water Conservancy Non-taxable	1	1	11,887	764	-	11,123
其他 Others	1	0	20,228	10,246	-	9,982

資料來源：根據本局公務統計報表20903-02-04-2編製，104年度以前表號為2613-02-04-2。

說明：其他減徵包括徵收減徵。

Table 3-2 Sources of Land Value Increment Tax (Cont.2 End)

B. By Transfer Reason (Cont.1 End)

Unit : Plot ; Hectare ; NT\$1,000

長期持有 減徵 Reduction for Land Held in Longterm	查定稅額 Assessment Tax	減徵或抵繳 Reduction or Pay Off				應納稅額 Tax Payable
		增繳地價稅 Supplemental Payment of Land Value Tax	重劃減徵 Reduction for Consolidation	都更減徵 Urban Renewal Reduction	其他減徵 Other Reduction	
-	-	-	-	-	-	-
-	-	-	-	-	-	-
-	-	-	-	-	-	-
-	-	-	-	-	-	-
-	-	-	-	-	-	-
-	-	-	-	-	-	-
9,346	46,093	1,315	676	-	-	44,102
609	6,442	134	265	-	6	6,034
-	-	-	-	-	-	-
-	-	-	-	-	-	-
34,188	225,331	22	1,219	-	-	-
-	-	-	-	-	-	-
32,766	295,218	15	-	-	-	-
13	55	-	13	-	-	-
-	-	-	-	-	-	-
-	-	-	-	-	-	-
4,089	25,691	0	-	-	-	-
-	-	-	-	-	-	-
-	-	-	-	-	-	-
-	59	2	-	-	-	57
-	-	-	-	-	-	-
-	-	-	-	-	-	-
-	-	-	-	-	-	-
193	1,912	6	-	-	-	-
-	4,220	-	-	-	-	-
-	1,996	100	-	-	-	-

表 3-3 房屋稅稅源

單位：件、平方公尺、新臺幣千元

期底及使用別 End of June & Usage		合計 Grand Total		
		件數 No. of Cases	面積 Area	現值 Value
民國101年6月底	2012	501,527	108,829,524	183,315,578
民國102年6月底	2013	504,656	108,843,741	183,315,067
民國103年6月底	2014	508,168	113,562,883	188,811,328
民國104年6月底	2015	515,688	116,344,641	192,211,566
民國105年6月底	2016	521,152	118,635,890	195,448,324
民國106年6月底	2017	527,866	121,683,652	199,178,623
民國107年6月底	2018	532,102	123,778,644	201,978,600
民國108年6月底	2019	536,108	125,882,986	204,864,668
民國109年6月底	2020	540,303	126,966,397	205,570,974
民國110年6月底	2021	544,350	129,093,241	208,155,548
應稅房屋 Taxable House		363,422	99,989,336	178,307,347
住家用 Residential Purposes		311,475	61,981,149	111,787,422
自住或公益出租用 Residential Purposes by Owner or Leased for Public Welfare Purposes		289,840	56,523,790	101,395,093
非自住用 Residential Purposes Not by Owner		21,635	5,457,359	10,392,328
非住家用 Non-Residential Purposes		51,947	38,008,187	66,519,926
營業用 Business		41,401	31,241,708	53,452,016
私人醫院、診所或自由職業事務所用 Private Hospital, Clinic, or Professional Office		409	363,050	1,001,036
非住家非營業用 Non-Residential & Non-Business		10,137	6,403,429	12,066,874
免稅房屋 Exempt House		180,928	29,103,906	29,848,201

資料來源：根據本局公務統計報表20903-02-07-2編製，104年度以前表號為2613-02-07-2。

說明：因尾數四捨五入關係，統計表細項合計與總數略有差異。

Table 3-3 Sources of House Tax

Unit : Case; Square of Meter; NT\$1,000

公有 Public			私有 Private		
件數 No. of Cases	面積 Area	現值 Value	件數 No. of Cases	面積 Area	現值 Value
3,565	3,763,041	8,150,066	497,962	105,066,483	175,165,512
3,550	3,773,526	8,089,131	501,106	107,383,309	177,762,996
3,523	3,761,482	7,987,692	504,645	109,801,401	180,823,636
3,525	3,845,846	8,213,032	512,163	112,498,795	183,998,534
3,513	3,849,215	8,134,125	517,639	114,786,675	187,314,199
3,501	3,857,347	8,054,337	524,365	117,826,305	191,124,286
3,487	3,875,240	8,004,361	528,615	119,903,404	193,974,239
3,463	3,851,699	7,898,890	532,645	122,031,287	196,965,778
3,467	3,860,305	7,830,211	536,836	123,106,092	197,740,763
3,446	3,877,014	7,778,308	540,904	125,216,227	200,377,240
335	251,232	537,918	363,087	99,738,104	177,769,429
108	27,127	56,335	311,367	61,954,022	111,731,086
54	8,613	29,665	289,786	56,515,177	101,365,428
54	18,514	26,670	21,581	5,438,845	10,365,658
227	224,105	481,583	51,720	37,784,082	66,038,343
162	125,634	220,490	41,239	31,116,074	53,231,526
3	193	715	406	362,857	1,000,320
62	98,278	260,377	10,075	6,305,152	11,806,497
3,111	3,625,782	7,240,390	177,817	25,478,123	22,607,811

表 3-3 房屋稅稅源 (續1)

單位：件、平方公尺、新臺幣千元

房屋構造及使用別 House Structure & Usage	合計 Total		
	件數 No. of Cases	面積 Area	現值 Value
鋼骨混凝土造 Ferroconcrete	1,108	467,750	1,029,707
應稅房屋Taxable House	1,053	433,737	940,227
住家用 Residential Purposes	943	161,934	369,776
自住或公益出租用 Residential Purposes by Owner or Leased for Public Welfare Purposes	867	136,583	319,852
非自住用 Residential Purposes Not by Owner	76	25,350	49,924
非住家用 Non-Residential Purposes	110	271,803	570,451
營業用Business	83	245,604	516,178
私人醫院、診所或自由職業事務所用 Private Hospital, Clinic, or Professional Office	3	2,488	5,342
非住家非營業用Non-Residential & Non-Business	24	23,711	48,931
免稅房屋Exempt House	55	34,012	89,480
鋼骨造 Steel-Backbone	14,167	16,424,058	33,865,500
應稅房屋Taxable House	12,930	14,569,340	30,819,441
住家用 Residential Purposes	2,836	1,619,682	3,366,932
自住或公益出租用 Residential Purposes by Owner or Leased for Public Welfare Purposes	2,398	1,103,878	2,273,122
非自住用 Residential Purposes Not by Owner	438	515,804	1,093,810
非住家用 Non-Residential Purposes	10,094	12,949,658	27,452,509
營業用Business	7,985	11,156,802	23,652,642
私人醫院、診所或自由職業事務所用 Private Hospital, Clinic, or Professional Office	18	9,263	27,662
非住家非營業用Non-Residential & Non-Business	2,091	1,783,593	3,772,205
免稅房屋Exempt House	1,237	1,854,718	3,046,059
鋼骨鋼筋混凝土造 Steel Bar & Ferroconcrete	859	1,681,450	4,930,477
應稅房屋Taxable House	813	1,339,922	3,826,363
住家用 Residential Purposes	351	135,097	368,708
自住或公益出租用 Residential Purposes by Owner or Leased for Public Welfare Purposes	296	87,305	237,559
非自住用 Residential Purposes Not by Owner	55	47,792	131,149
非住家用 Non-Residential Purposes	462	1,204,826	3,457,655
營業用Business	357	946,386	2,695,546
私人醫院、診所或自由職業事務所用 Private Hospital, Clinic, or Professional Office	3	1,936	5,596
非住家非營業用Non-Residential & Non-Business	102	256,503	756,513
免稅房屋Exempt House	46	341,527	1,104,114

資料來源：根據本局公務統計報表20903-02-07-2編製，104年度以前表號為2613-02-07-2。

說明：因尾數四捨五入關係，統計表細項合計與總數略有差異。

Table 3-3 Sources of House Tax (Cont.1)

Unit : Case; Square of Meter; NT\$1,000

公有 Public			私有 Private		
件數 No. of Cases	面積 Area	現值 Value	件數 No. of Cases	面積 Area	現值 Value
5	8,649	23,382	1,103	459,101	1,006,325
-	-	-	1,053	433,737	940,227
-	-	-	943	161,934	369,776
-	-	-	867	136,583	319,852
-	-	-	76	25,350	49,924
-	-	-	110	271,803	570,451
-	-	-	83	245,604	516,178
-	-	-	3	2,488	5,342
-	-	-	24	23,711	48,931
5	8,649	23,382	50	25,364	66,098
56	64,664	176,914	14,111	16,359,393	33,688,586
6	16,222	22,298	12,924	14,553,118	30,797,143
-	1,009	845	2,836	1,618,673	3,366,087
-	-	-	2,398	1,103,878	2,273,122
-	1,009	845	438	514,795	1,092,966
6	15,213	21,454	10,088	12,934,445	27,431,055
3	14,777	20,078	7,982	11,142,025	23,632,563
-	-	-	18	9,263	27,662
3	436	1,376	2,088	1,783,157	3,770,830
50	48,443	154,616	1,187	1,806,275	2,891,443
12	71,812	210,105	847	1,609,638	4,720,372
1	2,154	5,292	812	1,337,769	3,821,071
-	-	-	351	135,097	368,708
-	-	-	296	87,305	237,559
-	-	-	55	47,792	131,149
1	2,154	5,292	461	1,202,672	3,452,363
-	637	1,556	357	945,749	2,693,989
-	-	-	3	1,936	5,596
1	1,516	3,736	101	254,987	752,778
11	69,659	204,813	35	271,869	899,301

表 3-3 房屋稅稅源 (續2)

單位：件、平方公尺、新臺幣千元

房屋構造及使用別 House Structure & Usage	合計 Total		
	件數 No. of Cases	面積 Area	現值 Value
鋼筋混凝土造 Steel Bar Concrete	210,479	53,637,264	117,834,558
應稅房屋Taxable House	204,888	46,257,190	101,111,309
住家用 Residential Purposes	196,408	38,093,024	82,590,061
自住或公益出租用 Residential Purposes by Owner or Leased for Public Welfare Purposes	182,996	35,129,806	75,521,038
非自住用 Residential Purposes Not by Owner	13,412	2,963,219	7,069,023
非住家用 Non-Residential Purposes	8,480	8,164,165	18,521,249
營業用 Business	4,566	5,854,918	12,501,685
私人醫院、診所或自由職業事務所用 Private Hospital, Clinic, or Professional Office	241	305,291	920,790
非住家非營業用 Non-Residential & Non-Business	3,673	2,003,956	5,098,774
免稅房屋 Exempt House	5,591	7,380,075	16,723,249
加強磚造 Strengthened Brick	139,501	26,142,071	28,187,778
應稅房屋Taxable House	110,539	22,419,964	24,934,824
住家用 Residential Purposes	101,527	18,468,263	21,343,424
自住或公益出租用 Residential Purposes by Owner or Leased for Public Welfare Purposes	95,129	17,195,262	19,972,769
非自住用 Residential Purposes Not by Owner	6,398	1,273,001	1,370,656
非住家用 Non-Residential Purposes	9,012	3,951,701	3,591,400
營業用 Business	7,943	3,394,968	3,069,218
私人醫院、診所或自由職業事務所用 Private Hospital, Clinic, or Professional Office	88	35,384	33,606
非住家非營業用 Non-Residential & Non-Business	981	521,348	488,576
免稅房屋 Exempt House	28,962	3,722,107	3,252,954
預鑄混凝土造 Prefabricated Concrete	-	-	-
應稅房屋Taxable House	-	-	-
住家用 Residential Purposes	-	-	-
自住或公益出租用 Residential Purposes by Owner or Leased for Public Welfare Purposes	-	-	-
非自住用 Residential Purposes Not by Owner	-	-	-
非住家用 Non-Residential Purposes	-	-	-
營業用 Business	-	-	-
私人醫院、診所或自由職業事務所用 Private Hospital, Clinic, or Professional Office	-	-	-
非住家非營業用 Non-Residential & Non-Business	-	-	-
免稅房屋 Exempt House	-	-	-

資料來源：根據本局公務統計報表20903-02-07-2編製，104年度以前表號為2613-02-07-2。

說明：因尾數四捨五入關係，統計表細項合計與總數略有差異。

表 3-3 房屋稅稅源 (續3)

單位：件、平方公尺、新臺幣千元

房屋構造及使用別 House Structure & Usage	合計 Total		
	件數 No. of Cases	面積 Area	現值 Value
磚硿石造 Lo-Ko Stone	-	-	-
應稅房屋 Taxable House	-	-	-
住家用 Residential Purposes	-	-	-
自住或公益出租用 Residential Purposes by Owner or Leased for Public Welfare Purposes	-	-	-
非自住用 Residential Purposes Not by Owner	-	-	-
非住家用 Non-Residential Purposes	-	-	-
營業用 Business	-	-	-
私人醫院、診所或自由職業事務所用 Private Hospital, Clinic, or Professional Office	-	-	-
非住家非營業用 Non-Residential & Non-Business	-	-	-
免稅房屋 Exempt House	-	-	-
鋼鐵造(未達200平方公尺) Metal(below 200m²)	17,510	5,903,462	3,556,818
應稅房屋 Taxable House	12,485	4,562,849	2,955,113
住家用 Residential Purposes	3,841	1,306,784	1,034,954
自住或公益出租用 Residential Purposes by Owner or Leased for Public Welfare Purposes	3,386	1,105,547	885,937
非自住用 Residential Purposes Not by Owner	455	201,237	149,017
非住家用 Non-Residential Purposes	8,644	3,256,066	1,920,160
營業用 Business	7,282	2,679,111	1,584,096
私人醫院、診所或自由職業事務所用 Private Hospital, Clinic, or Professional Office	6	1,474	886
非住家非營業用 Non-Residential & Non-Business	1,356	575,482	335,177
免稅房屋 Exempt House	5,025	1,340,613	601,705
鋼鐵造(200平方公尺以上) Metal(above 200m²)	11,044	9,393,089	13,623,446
應稅房屋 Taxable House	10,305	8,669,161	12,752,203
住家用 Residential Purposes	2,639	1,495,026	2,210,220
自住或公益出租用 Residential Purposes by Owner or Leased for Public Welfare Purposes	2,278	1,180,793	1,755,037
非自住用 Residential Purposes Not by Owner	361	314,233	455,183
非住家用 Non-Residential Purposes	7,666	7,174,135	10,541,983
營業用 Business	6,444	6,160,551	9,081,530
私人醫院、診所或自由職業事務所用 Private Hospital, Clinic, or Professional Office	8	2,935	5,300
非住家非營業用 Non-Residential & Non-Business	1,214	1,010,649	1,455,153
免稅房屋 Exempt House	739	723,928	871,243

資料來源：根據本局公務統計報表20903-02-07-2編製，104年度以前表號為2613-02-07-2。

說明：因尾數四捨五入關係，統計表細項合計與總數略有差異。

Table 3-3 Sources of House Tax (Cont.3)

Unit : Case; Square of Meter; NT\$1,000

公有 Public			私有 Private		
件數 No. of Cases	面積 Area	現值 Value	件數 No. of Cases	面積 Area	現值 Value
-	-	-	-	-	-
-	-	-	-	-	-
-	-	-	-	-	-
-	-	-	-	-	-
-	-	-	-	-	-
-	-	-	-	-	-
-	-	-	-	-	-
-	-	-	-	-	-
-	-	-	-	-	-
-	-	-	-	-	-
-	-	-	-	-	-
41	23,442	15,132	17,469	5,880,020	3,541,686
7	13,444	8,618	12,478	4,549,405	2,946,495
-	737	172	3,841	1,306,047	1,034,782
-	-	-	3,386	1,105,547	885,937
-	737	172	455	200,500	148,845
7	12,707	8,447	8,637	3,243,358	1,911,713
5	12,149	8,135	7,277	2,666,961	1,575,961
-	-	-	6	1,474	886
2	558	311	1,354	574,923	334,866
34	9,998	6,513	4,991	1,330,615	595,191
29	45,388	83,214	11,015	9,347,701	13,540,233
3	3,459	3,585	10,302	8,665,702	12,748,618
-	-	-	2,639	1,495,026	2,210,220
-	-	-	2,278	1,180,793	1,755,037
-	-	-	361	314,233	455,183
3	3,459	3,585	7,663	7,170,676	10,538,398
2	2,938	2,747	6,442	6,157,614	9,078,784
-	-	-	8	2,935	5,300
1	522	838	1,213	1,010,128	1,454,315
26	41,928	79,629	713	681,999	791,614

表 3-3 房屋稅稅源 (續4)

單位：件、平方公尺、新臺幣千元

房屋構造及使用別 House Structure & Usage	合計 Total		
	件數 No. of Cases	面積 Area	現值 Value
雜木以外 Mixed Wood	129	42,263	24,854
應稅房屋 Taxable House	35	6,557	3,826
住家用 Residential Purposes	15	4,159	3,090
自住或公益出租用 Residential Purposes by Owner or Leased for Public Welfare Purposes	12	3,332	2,335
非自住用 Residential Purposes Not by Owner	3	827	756
非住家用 Non-Residential Purposes	20	2,398	736
營業用 Business	19	2,358	715
私人醫院、診所或自由職業事務所用 Private Hospital, Clinic, or Professional Office	-	-	-
非住家非營業用 Non-Residential & Non-Business	1	40	21
免稅房屋 Exempt House	94	35,706	21,028
雜木 Wood	7,108	685,843	199,234
應稅房屋 Taxable House	512	64,371	29,551
住家用 Residential Purposes	61	16,978	11,932
自住或公益出租用 Residential Purposes by Owner or Leased for Public Welfare Purposes	49	13,513	9,986
非自住用 Residential Purposes Not by Owner	12	3,465	1,947
非住家用 Non-Residential Purposes	451	47,393	17,619
營業用 Business	390	27,013	9,561
私人醫院、診所或自由職業事務所用 Private Hospital, Clinic, or Professional Office	5	812	493
非住家非營業用 Non-Residential & Non-Business	56	19,569	7,564
免稅房屋 Exempt House	6,596	621,472	169,684
卵石混凝土造 Concrete & Pebble	-	-	-
應稅房屋 Taxable House	-	-	-
住家用 Residential Purposes	-	-	-
自住或公益出租用 Residential Purposes by Owner or Leased for Public Welfare Purposes	-	-	-
非自住用 Residential Purposes Not by Owner	-	-	-
非住家用 Non-Residential Purposes	-	-	-
營業用 Business	-	-	-
私人醫院、診所或自由職業事務所用 Private Hospital, Clinic, or Professional Office	-	-	-
非住家非營業用 Non-Residential & Non-Business	-	-	-
免稅房屋 Exempt House	-	-	-

資料來源：根據本局公務統計報表20903-02-07-2編製，104年度以前表號為2613-02-07-2。

說明：因尾數四捨五入關係，統計表細項合計與總數略有差異。

表 3-3 房屋稅稅源 (續5)

單位：件、平方公尺、新臺幣千元

房屋構造及使用別 House Structure & Usage	合計 Total		
	件數 No. of Cases	面積 Area	現值 Value
磚石造 Brick	105,292	12,176,376	4,780,885
應稅房屋Taxable House	9,730	1,646,535	929,634
住家用 Residential Purposes	2,847	675,089	487,033
自住或公益出租用 Residential Purposes by Owner or Leased for Public Welfare Purposes	2,423	563,680	416,574
非自住用 Residential Purposes Not by Owner	424	111,409	70,459
非住家用 Non-Residential Purposes	6,883	971,446	442,602
營業用 Business	6,212	760,269	338,234
私人醫院、診所或自由職業事務所用 Private Hospital, Clinic, or Professional Office	37	3,467	1,362
非住家非營業用 Non-Residential & Non-Business	634	207,711	103,006
免稅房屋Exempt House	95,562	10,529,841	3,851,251
土磚混合造 Earth & Brick	16	2,163	250
應稅房屋Taxable House	2	80	4
住家用 Residential Purposes	-	-	-
自住或公益出租用 Residential Purposes by Owner or Leased for Public Welfare Purposes	-	-	-
非自住用 Residential Purposes Not by Owner	-	-	-
非住家用 Non-Residential Purposes	2	80	4
營業用 Business	2	80	4
私人醫院、診所或自由職業事務所用 Private Hospital, Clinic, or Professional Office	-	-	-
非住家非營業用 Non-Residential & Non-Business	-	-	-
免稅房屋Exempt House	14	2,083	246
竹造 Bamboo	25,190	1,642,556	67,936
應稅房屋Taxable House	81	14,677	1,841
住家用 Residential Purposes	3	3,573	588
自住或公益出租用 Residential Purposes by Owner or Leased for Public Welfare Purposes	2	2,803	296
非自住用 Residential Purposes Not by Owner	1	770	292
非住家用 Non-Residential Purposes	78	11,104	1,253
營業用 Business	74	10,236	1,083
私人醫院、診所或自由職業事務所用 Private Hospital, Clinic, or Professional Office	-	-	-
非住家非營業用 Non-Residential & Non-Business	4	867	169
免稅房屋Exempt House	25,109	1,627,879	66,095

資料來源：根據本局公務統計報表20903-02-07-2編製，104年度以前表號為2613-02-07-2。

說明：因尾數四捨五入關係，統計表細項合計與總數略有差異。

Table 3-3 Sources of House Tax (Cont.5)

Unit : Case; Square of Meter; NT\$1,000

公有 Public			私有 Private		
件數 No. of Cases	面積 Area	現值 Value	件數 No. of Cases	面積 Area	現值 Value
517	166,635	68,004	104,775	12,009,741	4,712,881
26	10,036	4,745	9,704	1,636,499	924,889
10	1,900	1,201	2,837	673,189	485,832
-	-	-	2,423	563,680	416,574
10	1,900	1,201	414	109,509	69,258
16	8,136	3,544	6,867	963,310	439,057
10	4,939	1,819	6,202	755,330	336,415
-	-	-	37	3,467	1,362
6	3,198	1,725	628	204,513	101,281
491	156,599	63,259	95,071	10,373,242	3,787,991
-	-	-	16	2,163	250
-	-	-	2	80	4
-	-	-	-	-	-
-	-	-	-	-	-
-	-	-	-	-	-
-	-	-	2	80	4
-	-	-	2	80	4
-	-	-	-	-	-
-	-	-	-	-	-
-	-	-	14	2,083	246
16	6,114	766	25,174	1,636,442	67,170
2	3,762	514	79	10,915	1,327
1	770	292	2	2,803	296
-	-	-	2	2,803	296
1	770	292	-	-	-
1	2,992	221	77	8,112	1,031
1	2,992	221	73	7,245	862
-	-	-	-	-	-
-	-	-	4	867	169
14	2,351	252	25,095	1,625,528	65,843

表 3-3 房屋稅稅源 (續6)

單位：件、平方公尺、新臺幣千元

房屋構造及使用別 House Structure & Usage	合計 Total		
	件數 No. of Cases	面積 Area	現值 Value
冷氣機 Air Conditioner	-	-	-
應稅房屋 Taxable House	-	-	-
住家用 Residential Purposes	-	-	-
自住或公益出租用 Residential Purposes by Owner or Leased for Public Welfare Purposes	-	-	-
非自住用 Residential Purposes Not by Owner	-	-	-
非住家用 Non-Residential Purposes	-	-	-
營業用 Business	-	-	-
私人醫院、診所或自由職業事務所用 Private Hospital, Clinic, or Professional Office	-	-	-
非住家非營業用 Non-Residential & Non-Business	-	-	-
免稅房屋 Exempt House	-	-	-
升降機 Elevator	11	-	4,068
應稅房屋 Taxable House	1	-	784
住家用 Residential Purposes	-	-	-
自住或公益出租用 Residential Purposes by Owner or Leased for Public Welfare Purposes	-	-	-
非自住用 Residential Purposes Not by Owner	-	-	-
非住家用 Non-Residential Purposes	1	-	784
營業用 Business	-	-	-
私人醫院、診所或自由職業事務所用 Private Hospital, Clinic, or Professional Office	-	-	-
非住家非營業用 Non-Residential & Non-Business	1	-	784
免稅房屋 Exempt House	10	-	3,284
純土造 Earth	11,934	894,896	49,184
應稅房屋 Taxable House	46	4,952	1,373
住家用 Residential Purposes	4	1,541	704
自住或公益出租用 Residential Purposes by Owner or Leased for Public Welfare Purposes	4	1,289	589
非自住用 Residential Purposes Not by Owner	-	252	114
非住家用 Non-Residential Purposes	42	3,412	669
營業用 Business	42	3,412	669
私人醫院、診所或自由職業事務所用 Private Hospital, Clinic, or Professional Office	-	-	-
非住家非營業用 Non-Residential & Non-Business	-	-	-
免稅房屋 Exempt House	11,888	889,944	47,811

資料來源：根據本局公務統計報表20903-02-07-2編製，104年度以前表號為2613-02-07-2。

說明：因尾數四捨五入關係，統計表細項合計與總數略有差異。

Table 3-3 Sources of House Tax (Cont.6)

Unit : Case; Square of Meter; NT\$1,000

公有 Public			私有 Private		
件數 No. of Cases	面積 Area	現值 Value	件數 No. of Cases	面積 Area	現值 Value
-	-	-	-	-	-
-	-	-	-	-	-
-	-	-	-	-	-
-	-	-	-	-	-
-	-	-	-	-	-
-	-	-	-	-	-
-	-	-	-	-	-
-	-	-	-	-	-
-	-	-	-	-	-
-	-	-	-	-	-
-	-	-	-	-	-
1	-	46	10	-	4,022
-	-	-	1	-	784
-	-	-	-	-	-
-	-	-	-	-	-
-	-	-	-	-	-
-	-	-	1	-	784
-	-	-	-	-	-
-	-	-	-	-	-
-	-	-	1	-	784
1	-	46	9	-	3,238
4	3,346	2,293	11,930	891,550	46,891
-	-	-	46	4,952	1,373
-	-	-	4	1,541	704
-	-	-	4	1,289	589
-	-	-	-	252	114
-	-	-	42	3,412	669
-	-	-	42	3,412	669
-	-	-	-	-	-
-	-	-	-	-	-
4	3,346	2,293	11,884	886,598	45,518

表 3-3 房屋稅稅源 (續7完)

單位：件、平方公尺、新臺幣千元

房屋構造及使用別 House Structure & Usage	合計 Total		
	件數 No. of Cases	面積 Area	現值 Value
充氣屋 Balloon	-	-	-
應稅房屋 Taxable House	-	-	-
住家用 Residential Purposes	-	-	-
自住或公益出租用 Residential Purposes by Owner or Leased for Public Welfare Purposes	-	-	-
非自住用 Residential Purposes Not by Owner	-	-	-
非住家用 Non-Residential Purposes	-	-	-
營業用 Business	-	-	-
私人醫院、診所或自由職業事務所用 Private Hospital, Clinic, or Professional Office	-	-	-
非住家非營業用 Non-Residential & Non-Business	-	-	-
免稅房屋 Exempt House	-	-	-
油槽 Oil Trough	2	-	855
應稅房屋 Taxable House	2	-	855
住家用 Residential Purposes	-	-	-
自住或公益出租用 Residential Purposes by Owner or Leased for Public Welfare Purposes	-	-	-
非自住用 Residential Purposes Not by Owner	-	-	-
非住家用 Non-Residential Purposes	2	-	855
營業用 Business	2	-	855
私人醫院、診所或自由職業事務所用 Private Hospital, Clinic, or Professional Office	-	-	-
非住家非營業用 Non-Residential & Non-Business	-	-	-
免稅房屋 Exempt House	-	-	-
其他 Others	-	-	-
應稅房屋 Taxable House	-	-	-
住家用 Residential Purposes	-	-	-
自住或公益出租用 Residential Purposes by Owner or Leased for Public Welfare Purposes	-	-	-
非自住用 Residential Purposes Not by Owner	-	-	-
非住家用 Non-Residential Purposes	-	-	-
營業用 Business	-	-	-
私人醫院、診所或自由職業事務所用 Private Hospital, Clinic, or Professional Office	-	-	-
非住家非營業用 Non-Residential & Non-Business	-	-	-
免稅房屋 Exempt House	-	-	-

資料來源：根據本局公務統計報表20903-02-07-2編製，104年度以前表號為2613-02-07-2。

說明：因尾數四捨五入關係，統計表細項合計與總數略有差異。

表 3-4 使用牌照稅稅源及稽徵

一、稅源

單位：輛

會計年度別 Fiscal Year		合計		小客車		大客車	
		Total		Small Passenger Vehicles		Large Passenger Vehicles	
		應稅	免稅	應稅	免稅	應稅	免稅
		Taxable	Exempt	Taxable	Exempt	Taxable	Exempt
民國101年度	FY 2012	432,881	42,767	343,230	41,000	1,104	405
民國102年度	FY 2013	416,702	43,697	329,914	41,953	1,006	398
民國103年度	FY 2014	412,300	43,488	325,996	41,778	945	368
民國104年度	FY 2015	436,596	45,302	343,511	43,467	971	400
民國105年度	FY 2016	445,558	45,392	349,374	43,564	1,028	386
民國106年度	FY 2017	455,437	46,241	356,270	44,281	1,008	404
民國107年度	FY 2018	460,264	46,886	358,915	44,888	971	387
民國108年度	FY 2019	466,309	48,115	362,414	45,948	944	366
民國109年度	FY 2020	471,896	49,619	364,002	47,236	915	363
民國110年度	FY 2021	480,293	50,167	367,605	47,709	865	377

資料來源：根據本局公務統計報表20903-02-10-2編製。

Table 3-4 Sources and Levy of Vehicle License Tax

A. Sources of Vehicle License Tax

Unit : Vehicle

貨車 Trucks		農村拼裝車 Flat-bodied Trucks		曳引車 Tractors		機車 Motorcycles	
應稅 Taxable	免稅 Exempt	應稅 Taxable	免稅 Exempt	應稅 Taxable	免稅 Exempt	應稅 Taxable	免稅 Exempt
85,607	1,337	-	-	-	-	2,940	25
81,814	1,321	-	-	-	-	3,968	25
80,394	1,315	-	-	-	-	4,965	27
85,255	1,411	-	-	-	-	6,859	24
86,709	1,420	-	-	-	-	8,447	22
85,413	1,532	-	-	1,989	1	10,757	23
85,396	1,586	-	-	2,011	1	12,971	24
85,550	1,740	-	-	2,074	1	15,327	60
85,597	1,908	-	-	2,128	1	19,254	111
86,049	1,954	-	-	2,260	1	23,514	126

表 3-4 使用牌照稅稅源及稽徵 (續1完)

二、稽徵

單位：件；新臺幣千元

會計年度(月)別 Fiscal Year (Month)		合計 Total		小客車 Small Passenger Vehicles		大客車 Large Passenger Vehicles	
		件數 Cases	實徵淨額 Net Actual Collection	件數 Cases	實徵淨額 Net Actual Collection	件數 Cases	實徵淨額 Net Actual Collection
		民國101年度	FY 2012	435,781	3,408,237	339,485	3,016,118
民國102年度	FY 2013	439,789	3,474,082	341,210	3,075,633	1,871	13,109
民國103年度	FY 2014	450,994	3,553,481	350,579	3,146,764	1,931	13,201
民國104年度	FY 2015	468,511	3,690,955	365,135	3,274,273	1,974	13,428
民國105年度	FY 2016	477,314	3,779,880	371,416	3,354,182	1,867	12,885
民國106年度	FY 2017	502,392	3,831,478	394,335	3,401,641	1,795	12,249
民國107年度	FY 2018	516,134	3,880,198	404,584	3,442,555	1,740	11,835
民國108年度	FY 2019	522,527	3,914,533	408,247	3,469,571	1,807	12,026
民國109年度	FY 2020	537,222	3,945,874	416,687	3,492,688	6,204	29,642
民國110年度	FY 2021	534,286	3,976,396	410,861	3,512,141	1,632	10,512
1 月	Jan.	9,924	47,593	8,152	42,968	53	229
2 月	Feb.	6,866	35,628	5,481	31,928	13	70
3 月	Mar.	32,774	222,643	24,288	196,087	40	176
4 月	Apr.	279,390	2,229,217	213,561	1,975,780	419	3,168
5 月	May	130,092	1,063,769	102,211	950,048	317	2,008
6 月	June	31,492	245,236	25,969	226,903	125	736
7 月	July	7,692	27,847	5,995	24,836	9	-50
8 月	Aug.	6,293	20,610	4,853	18,055	44	236
9 月	Sept.	5,808	14,498	4,511	12,381	39	167
10 月	Oct.	9,238	32,335	5,515	11,280	204	1,370
11 月	Nov.	7,755	24,688	5,023	11,777	249	1,617
12 月	Dec.	6,962	12,330	5,302	10,097	120	784

資料來源：根據本局公務統計報表20903-02-08-2編製，104年度以前表號為2613-02-08-2。

說明：1、本表不包括免稅資料。

2、因尾數四捨五入關係，統計表細項合計與總數略有差異。

Table 3-4 Sources and Levy of Vehicle License Tax (Cont.1 End)

B. Levy of Vehicle License Tax

Unit : Case ; NT\$1,000

貨車 Trucks		農村拼裝車 Flat-bodied Trucks		曳引車 Tractors		機車 Motorcycles	
件數 Cases	實徵淨額 Net Actual Collection	件數 Cases	實徵淨額 Net Actual Collection	件數 Cases	實徵淨額 Net Actual Collection	件數 Cases	實徵淨額 Net Actual Collection
87,877	335,020	-	-	3,628	38,994	2,945	5,387
89,067	339,836	-	-	3,635	38,862	4,006	6,642
89,446	344,390	-	-	3,752	40,481	5,286	8,645
90,792	350,360	-	-	3,818	41,508	6,792	11,386
91,888	357,019	-	-	3,805	41,522	8,338	14,272
91,747	358,066	-	-	3,819	41,840	10,696	17,682
93,006	362,960	-	-	3,906	41,740	12,898	21,108
93,203	365,564	-	-	3,934	43,046	15,336	24,326
91,018	350,584	-	-	4,046	44,413	19,267	28,547
93,953	373,888	-	-	4,191	46,157	23,649	33,697
1,295	3,393	-	-	35	435	389	568
972	2,737	-	-	54	392	346	502
6,342	22,625	-	-	91	790	2,013	2,965
52,951	218,205	-	-	1,143	14,428	11,316	17,637
21,935	93,323	-	-	891	10,460	4,738	7,929
3,769	14,483	-	-	69	711	1,560	2,403
976	1,989	-	-	53	558	659	514
756	1,537	-	-	48	345	592	436
783	1,436	-	-	46	294	429	220
2,123	9,205	-	-	1,007	10,312	389	167
1,224	3,837	-	-	718	7,241	541	215
827	1,118	-	-	36	191	677	140

表 3-5 契稅稅源

單位：件；新臺幣千元

會計年度別 Fiscal Year		總計 Grand Total				件數 Taxable
		件數 Cases		查定稅額 Assessment Tax		
		應稅 Taxable	免稅 Exempt	應稅 Taxable	免稅 Exempt	
民國101年度	FY 2012	10,469	2	241,282	-	8,011
民國102年度	FY 2013	11,336	6	276,884	-	8,644
民國103年度	FY 2014	11,290	1	261,104	-	8,076
民國104年度	FY 2015	12,007	-	288,409	-	8,861
民國105年度	FY 2016	9,430	10	230,963	-	6,828
民國106年度	FY 2017	10,514	3	248,055	399	7,659
民國107年度	FY 2018	11,290	-	256,578	-	8,536
民國108年度	FY 2019	10,976	2	280,665	7,347	8,264
民國109年度	FY 2020	10,901	-	258,877	-	8,164
民國110年度	FY 2021	11,604	4	279,130	528	8,788

資料來源：根據本局公務統計報表20903-02-11-2編製，104年度以前表號為2613-02-11-2。

說明：1、105年度以前查定稅額未統計其細項，故應稅欄位為應稅及免稅合計。

2、因尾數四捨五入關係，統計表細項合計與總數略有差異。

Table 3-5 Sources of Deed Tax

Unit : Case ; NTS1,000

買賣契 Sale			典權契 Mortgage			
Cases	查定稅額 Assessment Tax		件數 Cases		查定稅額 Assessment Tax	
免稅 Exempt	應稅 Taxable	免稅 Exempt	應稅 Taxable	免稅 Exempt	應稅 Taxable	免稅 Exempt
2	201,541	-	-	-	-	-
5	230,133	-	-	-	-	-
1	207,772	-	-	-	-	-
-	234,796	-	-	-	-	-
-	186,606	-	-	-	-	-
-	202,215	-	-	-	-	-
-	215,051	-	-	-	-	-
2	237,200	7,347	-	-	-	-
-	215,940	-	-	-	-	-
1	234,893	61	-	-	-	-

表 3-5 契稅稅源(續1完)

單位：件；新臺幣千元

會計年度別 Fiscal Year		交換契 Exchange				贈與契 Donation		
		件數 Cases		查定稅額 Assessment Tax		件數 Cases		查定稅額 As
		應稅 Taxable	免稅 Exempt	應稅 Taxable	免稅 Exempt	應稅 Taxable	免稅 Exempt	應稅 Taxable
民國101年度	FY 2012	85	-	507	-	2,372	-	39,204
民國102年度	FY 2013	72	-	778	-	2,614	1	45,913
民國103年度	FY 2014	112	-	884	-	3,096	-	52,389
民國104年度	FY 2015	108	-	814	-	3,030	-	52,758
民國105年度	FY 2016	59	-	468	-	2,539	2	43,866
民國106年度	FY 2017	64	-	663	-	2,790	1	45,171
民國107年度	FY 2018	98	-	764	-	2,654	-	40,744
民國108年度	FY 2019	79	-	771	-	2,629	-	42,676
民國109年度	FY 2020	69	-	477	-	2,660	-	42,395
民國110年度	FY 2021	88	-	705	-	2,720	-	43,428

資料來源：根據本局公務統計報表20903-02-11-2編製，104年度以前表號為2613-02-11-2。

Table 3-5 Sources of Deed Tax (Cont.1 End)

Unit : Case ; NT\$1,000

Assessment Tax	分割契 Division				占有契 Staking			
	件數 Cases		查定稅額 Assessment Tax		件數 Cases		查定稅額 Assessment Tax	
	應稅 Taxable	免稅 Exempt	應稅 Taxable	免稅 Exempt	應稅 Taxable	免稅 Exempt	應稅 Taxable	免稅 Exempt
-	1	-	30	-	-	-	-	-
-	6	-	60	-	-	-	-	-
-	6	-	59	-	-	-	-	-
-	8	-	41	-	-	-	-	-
-	4	8	23	-	-	-	-	-
115	1	2	6	284	-	-	-	-
-	2	-	19	-	-	-	-	-
-	3	-	14	-	1	-	5	-
-	8	-	65	-	-	-	-	-
-	7	3	88	467	1	-	16	-

表 3-6 印花稅稅源

單位：新臺幣千元

會計年度別 Fiscal Year	合計 Total	出售印花稅票 Taxes Stamps	彙總自繳稅額		
			金融業 Finance	保險業 Insurance	教育業 Education
民國101年度 FY 2012	222,489	67,959	34,392	19,677	2,989
民國102年度 FY 2013	225,154	56,856	35,131	20,378	3,139
民國103年度 FY 2014	243,673	54,854	36,804	22,664	3,431
民國104年度 FY 2015	237,783	45,363	37,994	24,159	3,461
民國105年度 FY 2016	249,712	50,484	37,058	26,148	3,548
民國106年度 FY 2017	253,876	45,108	37,638	28,402	3,708
民國107年度 FY 2018	358,254	40,789	40,882	30,645	3,694
民國108年度 FY 2019	427,764	37,446	41,322	35,707	3,699
民國109年度 FY 2020	394,493	35,865	40,376	38,122	3,871
民國110年度 FY 2021	336,600	34,195	40,976	39,774	3,332

資料來源：根據本局本局公務統計報表20903-02-12-2編製，104年度以前表號為2613-02-12-2。

說明：因尾數四捨五入關係，統計表細項合計與總數略有差異。

Table 3-6 Sources of Stamp Tax

Unit : NT\$1,000

Paid by Filing a Collective Tax Return					
醫療業	傳播業	營建業	公用事業	服務業	其他
Medical Industry	Broadcasting	Construction	Utilities	Service Industry	Others
14,488	-	-	338	1,021	10,246
16,072	-	-	273	1,123	7,111
18,158	-	-	174	1,131	6,777
19,805	-	-	231	1,163	6,640
21,880	-	-	671	1,221	8,009
23,143	-	-	670	1,309	9,129
25,908	-	4	1,011	1,395	10,808
28,708	-	2	1,456	1,504	13,161
29,927	-	482	1,796	1,574	18,195
32,511	-	1,613	2,829	1,623	14,789

表 3-6 印花稅稅源 (續1完)

單位：新臺幣千元

會計年度別 Fiscal Year	大額繳納				
	遺產分割 協議書 Partition of Estate Agreements	不動產買賣 Real Estate Transactions	不動產交換 Real Estate Exchanges	不動產贈與 Real Estate Gifts	不動產 分割合併 Partition/Merger of Real Estate
民國101年度 FY 2012	6,633	25,939	59	8,005	2,909
民國102年度 FY 2013	7,345	36,260	221	9,275	2,567
民國103年度 FY 2014	8,708	40,467	304	10,806	2,753
民國104年度 FY 2015	11,070	39,352	472	13,616	4,814
民國105年度 FY 2016	11,692	31,533	353	12,655	4,561
民國106年度 FY 2017	12,721	35,418	363	13,314	5,264
民國107年度 FY 2018	14,625	40,396	380	13,021	5,635
民國108年度 FY 2019	14,003	43,293	405	14,925	5,149
民國109年度 FY 2020	14,983	45,625	413	14,974	5,789
民國110年度 FY 2021	16,362	45,843	369	15,508	3,825

資料來源：根據本局公務統計報表20903-02-12-2編製，104年度以前表號為2613-02-12-2。

Table 3-6 Sources of Stamp Tax(Cont.1 End)

Unit : NT\$1,000

Large Sum by Filing a Collective Tax Return					
承攬契據 Contracting Agreements	銀錢收據 Receipts for Monetary Payments	押標金收據 Tender Bond for Monetary Payments	不動產信託 Real Estate Trust	買賣動產 Sale and Purchase of Movable Property	其他 Others
23,044	2,947	5	21	6	1,811
23,632	3,369	1	9	1	2,391
31,011	2,172	130	-	1	3,328
26,389	1,655	4	12	7	1,576
37,857	1,138	-	14	4	886
35,814	1,043	-	37	13	782
125,315	2,774	-	40	12	920
182,353	2,872	1	33	1	1,724
139,117	2,299	-	25	8	1,052
79,446	2,658	28	111	2	807

表 3-7 娛樂稅稅源

單位：家(件)；新臺幣千元

年底 End of Year	總計		電影		歌廳		撞球場		保齡
	Grand Total		The Cinemas		Music Halls		Billards Halls		Bowling
	家數 No. of Amusement Place	實徵稅額 Actual Collection	家數 No. of Amusement Place	實徵稅額 Actual Collection	家數 No. of Amusement Place	實徵稅額 Actual Collection	家數 No. of Amusement Place	實徵稅額 Actual Collection	家數 No. of Amusement Place
民國101年底 End of 2012	886	51,795	2	363	-	-	-	2	-
民國102年底 End of 2013	850	52,264	3	350	-	-	-	-	-
民國103年底 End of 2014	805	49,367	3	335	-	-	-	-	-
民國104年底 End of 2015	788	47,825	3	342	-	-	-	-	-
民國105年底 End of 2016	792	51,995	3	334	-	-	-	-	-
民國106年底 End of 2017	925	51,855	3	405	-	-	-	-	-
民國107年底 End of 2018	1,093	57,230	3	448	-	-	-	-	-
民國108年底 End of 2019	1,165	57,274	3	463	-	-	-	-	-
民國109年底 End of 2020	1,166	63,361	2	223	-	-	-	-	-
民國110年底 End of 2021	993	40,777	2	159	-	-	-	-	-

資料來源：根據本局公務統計報表20903-02-13-2編製，104年度以前表號為2613-02-13-2。

說明：因尾數四捨五入關係，統計表細項合計與總數略有差異。

Table 3-7 Sources of Amusement Tax

Unit : Unit(Case) ; NT\$1,000

球館 Alleys	高爾夫球場 Golf Course		舞廳舞場 Dance Halls		電子遊戲機 Arcade		有節目餐飲業 Entertainment Restaurants		視聽視唱業 KTV、MTV	
	實徵稅額 Actual Collection	家數 No. of Amusement Place	實徵稅額 Actual Collection	家數 No. of Amusement Place	實徵稅額 Actual Collection	家數 No. of Amusement Place	實徵稅額 Actual Collection	家數 No. of Amusement Place	實徵稅額 Actual Collection	家數 No. of Amusement Place
-	8	5,852	3	130	160	23,494	2	57	376	12,574
-	8	6,739	3	79	148	24,084	1	72	350	12,049
-	8	7,100	1	23	137	22,095	1	45	314	11,618
-	8	7,703	2	8	131	20,882	1	55	303	11,429
-	7	11,026	2	20	124	20,108	1	48	277	13,013
-	7	9,120	1	11	115	18,847	1	48	281	13,628
-	7	10,815	1	16	116	17,899	1	48	264	13,000
-	6	7,110	1	7	111	17,828	1	52	272	12,890
-	6	14,266	1	14	114	16,774	1	48	250	11,370
-	7	11,600	-	4	124	8,869	-	18	170	6,133

表 3-7 娛樂稅稅源 (續1完)

單位：家(件)；新臺幣千元

年底 End of Year		其他								
		合計		資訊休閒業(網咖)		電動搖搖馬		具娛樂性之選物販賣機		機動遊
		Total		Internet Cafe		Kiddie Ride		Claw Machines		Amusement
		家數 No. of Amusement Place	實徵稅額 Actual Collection	家數 No. of Amusement Place	實徵稅額 Actual Collection	家數 No. of Amusement Place	實徵稅額 Actual Collection	家數 No. of Amusement Place	實徵稅額 Actual Collection	家數 No. of Amusement Place
民國101年底	End of 2012	328	8,476	67	5,169	134	614	108	2,129	10
民國102年底	End of 2013	333	8,458	58	4,994	130	760	125	2,228	10
民國103年底	End of 2014	327	7,837	46	4,100	133	821	136	2,580	6
民國104年底	End of 2015	330	7,259	39	3,447	131	712	147	2,800	7
民國105年底	End of 2016	367	7,288	36	2,944	135	724	181	3,225	9
民國106年底	End of 2017	508	9,620	35	2,907	140	654	316	4,892	11
民國107年底	End of 2018	690	14,767	30	2,539	137	624	504	10,333	9
民國108年底	End of 2019	763	18,618	24	2,146	140	614	583	14,754	8
民國109年底	End of 2020	785	20,367	23	1,795	132	530	611	17,245	8
民國110年底	End of 2021	688	13,193	14	790	82	325	568	11,554	6

資料來源：根據本局公務統計報表20903-02-13-2編製，104年度以前表號為2613-02-13-2。

說明：因尾數四捨五入關係，統計表細項合計與總數略有差異。

Table 3-7 Sources of Amusement Tax (Cont.1 End)

Unit : Unit(Case) ; NT\$1,000

Others							臨時公演		違章補徵	
藝樂園	機動遊艇、動力飛行器		實境體感娛樂設施		其他		臨時公演		違章補徵	
Park	Mobile Yacht, Powered Aircraft		Virtual Reality Facility		Others		Temp. Public Shows		Fines of Tax Misconduct and Violation	
實徵稅額	家數	實徵稅額	家數	實徵稅額	家數	實徵稅額	件數	實徵稅額	件數	實徵稅額
Actual Collection	No. of Amusement Place	Actual Collection	No. of Amusement Place	Actual Collection	No. of Amusement Place	Actual Collection	No. of Cases	Actual Collection	No. of Cases	Actual Collection
294	-	-	-	-	9	270	7	847	-	-
297	-	-	-	-	10	179	4	433	-	-
256	-	-	-	-	6	80	14	314	-	-
220	-	-	-	-	6	80	10	147	-	-
310	-	-	-	-	6	85	11	158	-	-
1,082	-	-	-	-	6	85	9	176	-	-
1,082	-	-	-	-	10	189	11	237	-	-
897	-	-	1	24	7	183	8	304	-	2
580	-	-	-	2	11	215	7	297	-	2
333	-	-	1	1	17	189	1	796	1	5

表 3-8 各項稅捐劃解百分率一覽表
Table 3-8 The Distribution Rate of Current Taxes

單位：%

Unit：%

稅目 Item of Tax	國庫 National Treasury	中央統籌 分配專戶 Distribution Tax of Central Gov't	直轄市庫 Municipality Treasury	市庫 City Treasury	縣庫 County Treasury	縣統籌分 配專戶 Account Distributed by County	鄉鎮庫 Township Treasuries
地價稅 Land Value Tax	-	-	-	-	50	20	30
田賦 Farming Land Tax	-	-	-	-	-	-	100
土地增值稅 Land Value Increment Tax	-	20	-	-	80	-	-
房屋稅 House Tax	-	-	-	-	40	20	40
使用牌照稅 Vehicle License Tax	-	-	-	-	100	-	-
契稅 Deed Tax	-	-	-	-	-	20	80
印花稅 Stamp Tax	-	-	-	-	100	-	-
娛樂稅 Amusement Tax	-	-	-	-	-	-	100
特別稅 Special Tax Levies	-	-	-	-	-	-	-
臨時稅 Provisional Tax Levies	-	-	-	-	-	-	-
工程受益費 Construction Benefit Fee	-	-	-	-	-	-	100
罰鍰收入 Punitive Fine Revenue	-	-	-	-	100	-	-

資料來源：根據財政收支劃分法資料編製。

說明：田賦自76年第2期起停徵。

表 3-9 各項稅捐現行稅率表
Table 3-9 Current Tax Rates for Taxation

一、地價稅 Land Value Tax

課 稅 類 別 及 計 算 公 式

(一)一般用地累進稅率

第 1 級：應徵稅額＝課稅地價(未超過累進起點地價者)×稅率(10%)

第 2 級：應徵稅額＝課稅地價(超過累進起點地價未達五倍者)×稅率(15%)－累進差額(累進起點地價×0.005)

第 3 級：應徵稅額＝課稅地價(超過累進起點地價五倍至十倍者)×稅率(25%)－累進差額(累進起點地價×0.065)

第 4 級：應徵稅額＝課稅地價(超過累進起點地價十倍至十五倍者)×稅率(35%)－累進差額(累進起點地價×0.175)

第 5 級：應徵稅額＝課稅地價(超過累進起點地價十五倍至二十倍者)×稅率(45%)－累進差額(累進起點地價×0.335)

第 6 級：應徵稅額＝課稅地價(超過累進起點地價二十倍以上者)×稅率(55%)－累進差額(累進起點地價×0.545)

(二)特別稅率

- 1.自用住宅用地：2‰
- 2.勞工宿舍用地：2‰
- 3.國民住宅用地：2‰
- 4.公共設施保留地：6‰
- 5.公有土地：10‰
- 6.事業直接使用之土地，按10‰計徵地價稅，包含：
 - (1)工業用地、礦業用地
 - (2)私立公園、動物園、體育場所用地
 - (3)寺廟、教堂用地、政府指定之名勝古蹟用地
 - (4)經主管機關核准設置之加油站及依都市計畫法規定設置之供公眾使用之停車場用地
 - (5)其他經行政院核定之土地

資料來源：根據本局地價稅科提供資料編製。

表 3-9 各項稅捐現行稅率表 (續1)
 Table 3-9 Current Tax Rates for Taxation (Cont.1)

二、土地增值稅 Land Value Increment Tax

課 稅 類 別 及 計 算 公 式

(一)一般用地累進稅率

第 1 級：應徵稅額=土地漲價總數額【超過原規定地價或前次移轉時申報現值(按臺灣地區消費者物價總指數調整後)未達百分之一百者】×稅率(20%)

第 2 級：應徵稅額=土地漲價總數額【超過原規定地價或前次移轉時申報現值(按臺灣地區消費者物價總指數調整後)在百分之一百以上未達百分之二百者】×【稅率(30%)－[(30%－20%)×減徵率]】
 －累進差額(按臺灣地區消費者物價總指數調整後之原規定地價或前次移轉現值×A)

註：持有土地年限未超過20年者，無減徵，A為0.10

持有土地年限超過20年以上者，減徵率為20%，A為0.08

持有土地年限超過30年以上者，減徵率為30%，A為0.07

持有土地年限超過40年以上者，減徵率為40%，A為0.06

第 3 級：應徵稅額=土地漲價總數額【超過原規定地價或前次移轉時申報現值(按臺灣地區消費者物價總指數調整後)在百分之二百以上者】×【稅率(40%)－[(40%－20%)×減徵率]】－累進差額(按臺灣地區消費者物價總指數調整後之原規定地價或前次移轉現值×B)

註：持有土地年限未超過20年者，無減徵，B為0.30

持有土地年限超過20年以上者，減徵率為20%，B為0.24

持有土地年限超過30年以上者，減徵率為30%，B為0.21

持有土地年限超過40年以上者，減徵率為40%，B為0.18

(二)自用住宅用地單一稅率10%

資料來源：根據本局土地增值稅科提供資料編製。

表 3-9 各項稅捐現行稅率表 (續2)
Table 3-9 Current Tax Rates for Taxation (Cont.2)

三、房屋稅 House Tax	
課 徵 標 的	稅 率 %
住家用	
自住或公益出租人出租使用者按現值	1.2
其他供住家用者按現值	1.5
非住家用	
供營業用者按現值	3.0
供私人醫院、診所或自由職業事務所用者按現值	3.0
人民團體等其他非供營業用者按現值	2.0
工廠自有供直接生產者按營業用稅率減半	1.5

資料來源：根據本局房屋稅科提供資料編製。

表 3-9 各項稅捐現行稅率表 (續3)

單位：新臺幣元		四、使用牌照稅		
汽缸總排氣量 (立方公分) Exahust (CC)	小客車(每車乘人座位9人以下者) Small Passenger Vehicles (Seating 9 or Fewer)			大客車(每車乘人 Large Passenger Vehicles
	自用 Private	營業用 Commercial		全年 Year
	全年 Year	全年 Year	每期 Period	
500以下 Under 500	1,620	900	450	-
501-600	2,160	1,260	630	1,080
601-1,200	4,320	2,160	1,080	1,800
1,201-1,800	7,120	3,060	1,530	2,700
1,801-2,400	11,230	6,480	3,240	3,600
2,401-3,000	15,210	9,900	4,950	4,500
3,001-3,600	28,220	16,380	8,190	5,400
3,601-4,200	28,220	16,380	8,190	6,300
4,201-4,800	46,170	24,300	12,150	7,200
4,801-5,400	46,170	24,300	12,150	8,100
5,401-6,000	69,690	33,660	16,830	9,000
6,001-6,600	69,690	33,660	16,830	9,900
6,601-7,200	117,000	44,460	22,230	10,800
7,201-7,800	117,000	44,460	22,230	11,700
7,801-8,400	151,200	56,700	28,350	12,600
8,401-9,000	151,200	56,700	28,350	13,500
9,001-9,600	151,200	56,700	28,350	14,400
9,601-10,200	151,200	56,700	28,350	15,300
10,201以上 Above 10,201	151,200	56,700	28,350	16,200

資料來源：根據本局消費稅科提供資料編製。

說明：1、小客貨兩用車之稅額按自用小客車之稅額課徵；曳引車之稅額按貨車之稅額加徵30%。

2、計程車自94年12月2日起免徵。

Table 3-9 Current Tax Rates for Taxation (Cont.3)

Vehicle License Tax				Unit : N.T.\$	
座位10人以上者) (Seating 10 or more)	貨車 Trucks		汽缸總排氣量 (立方公分) Exhaust (CC)	機車 Motorcycles	
	每 期 Period	全 年 Year		全 年 Year	每 期 Period
-	900	450	150以下 Under 150	-	-
540	1,080	540	151-250	800	
900	1,800	900	251-500	1,620	
1,350	2,700	1,350	501-600	2,160	
1,800	3,600	1,800	601-1,200	4,320	
2,250	4,500	2,250	1,201-1,800	7,120	
2,700	5,400	2,700	1,801以上 Above 1,801	11,230	
3,150	6,300	3,150			
3,600	7,200	3,600	臨時牌照 Vehicles with Temporary License Plate		
4,050	8,100	4,050	車別 Vehicle Type	每日稅額 Day	
4,500	9,000	4,500	小客車 Small Passenger Vehicles	41	
4,950	9,900	4,950	大客車 Large Passenger Vehicles	23	
5,400	10,800	5,400	貨車 Trucks	22	
5,850	11,700	5,850	曳引車 Tractors	28	
6,300	12,600	6,300	機車 Motorcycles	5	
6,750	13,500	6,750	試車牌照 Vehicles with Trial Run License Plate		
7,200	14,400	7,200	車別 Vehicle Type	每日稅額 Day	
7,650	15,300	7,650	小客車 Small Passenger Vehicles	414	
8,100	16,200	8,100	機車 Motorcycles	30	

表 3-9 各項稅捐現行稅率表 (續4)

Table 3-9 Current Tax Rates for Taxation (Cont.4)

單位：新臺幣元		四、使用牌照稅(續1完) Vehicle License Tax (Cont.1 End)			Unit : N.T.\$
馬達最大馬力 Maximum Horsepower		完全以電能為動力之電動小客車(每車乘人座位9人以下者) Small Passenger Vehicles Fully Powered by Electricity (Seating 9 or Fewer)			
		自用 Private	營業用 Commercial		
英制馬力(HP)	公制馬力(PS)	全年 Year	全年 Year	每期 Period	
38以下 Under 38	38.6以下 Under 38.6	1,620	900	450	
38.1-56	38.7-56.8	2,160	1,260	630	
56.1-83	56.9-84.2	4,320	2,160	1,080	
83.1-182	84.3-184.7	7,120	3,060	1,530	
182.1-262	184.8-265.9	11,230	6,480	3,240	
262.1-322	266.0-326.8	15,210	9,900	4,950	
322.1-414	326.9-420.2	28,220	16,380	8,190	
414.1-469	420.3-476.0	46,170	24,300	12,150	
469.1-509	476.1-516.6	69,690	33,660	16,830	
509.1以上 Above 509.1	516.7以上 Above 516.7	117,000	44,460	22,230	
英制馬力(HP)	公制馬力(PS)	完全以電能為動力之電動大客車 (每車乘人座位10人以上者) Large Passenger Vehicles Fully Powered by Electricity (Seating 10 or more)		完全以電能為動力 之電動貨車 Trucks Fully Powered by Electricity	
		全年 Year			
138以下 Under 138	140.1以下 Under 140.1	4,500		4,500	
138.1-200	140.2-203	6,300		6,300	
200.1-247	203.1-250.7	8,100		8,100	
247.1-286	250.8-290.3	9,900		9,900	
286.1-336	290.4-341	11,700		11,700	
336.1-361	341.1-366.4	13,500		13,500	
361.1以上 Above 361.1	366.5以上 Above 366.5	15,300		15,300	
英制馬力(HP)	公制馬力(PS)	完全以電能為動力之電動機車 Motorcycles Fully Powered by Electricity			
		全年 Year			
20.19以下 Under 20.19	21.54以下 Under 21.54	-			
20.20-40.03	21.55-42.71	800			
40.04-50.07	42.72-53.43	1,620			
50.08-58.79	53.44-62.73	2,160			
58.80-114.11	62.74-121.76	4,320			
114.12以上 Above 114.12	121.77以上 Above 121.77	7,120			

資料來源：根據本局消費稅科提供資料編製。

說明：依據使用牌照稅法第5條第2項，本縣完全以電能為動力之電動汽車，自101年1月6日起至114年12月31日止免徵使用牌照稅；完全以電能為動力之電動機車，自107年1月1日起至114年12月31日止免徵使用牌照稅。

表 3-9 各項稅捐現行稅率表 (續5)
Table 3-9 Current Tax Rates for Taxation (Cont.5)

五、契稅 Deed Tax	
課 徵 標 的	稅 率 %
1、買賣契按契價	6
2、典權契按契價	4
3、交換契按契價	2
4、贈與契按契價	6
5、分割契按契價	2
6、占有契按契價	6

資料來源：根據本局房屋稅科提供資料編製。

表 3-9 各項稅捐現行稅率表 (續6)
Table 3-9 Current Tax Rates for Taxation (Cont.6)

六、印花稅 Stamp Tax	
課 徵 標 的	稅 率 %
1、銀錢收據 (但兼具營業發票性質之銀錢收據及兼具銀錢收據性質之營業發票不包括在內)	4
收受押標金收據 (營業人、機關、團體或個人書立收到票據所出具載有票據名稱、號碼及金額之收據，免貼用印花稅票)	1
2、買賣動產契據	每件新臺幣12元
3、承攬契據	1
4、典賣、讓售及分割不動產契據	1

資料來源：根據本局土地增值稅科提供資料編製。

表 3-9 各項稅捐現行稅率表 (續7完)

Table 3-9 Current Tax Rates for Taxation (Cont.7 End)

七、娛樂稅 Amusement Tax	
課 徵 標 的	稅 率 %
1、電影，外國語言片	1
電影，本國語言片	0.5
2、職業性歌唱、舞蹈、馬戲、魔術、技藝表演及夜總會之各種表演	10
3、戲劇、音樂演奏、說書及非職業性歌唱、舞蹈等表演	1
4、各種競技比賽	2.5
5、舞廳或舞場	25
6、高爾夫球場	5
7、機動遊艇、動力飛行器	10
8、其他提供娛樂設施供人娛樂者	10

資料來源：根據本局消費稅科提供資料編製。

表 3-10 查(核)定開徵數、未徵數情形

總計

單位：件；新臺幣千元

會計年度及稅目別 Fiscal Year & Item of Tax		查(核)定開徵數		實徵數		減免註銷數	
		Opening Collection for Assessed (Verified) (1)=(2)+(3)+(4)+(5)+(6)+(7)		Tax Collected (2)		Cancelled (3)	
		件數 Cases	金額 Amount	件數 Cases	金額 Amount	件數 Cases	金額 Amount
民國101年度	FY 2012	1,442,712	11,950,584	1,261,473	10,251,861	5,099	202,557
民國102年度	FY 2013	1,456,993	12,954,096	1,287,045	11,372,614	7,954	329,620
民國103年度	FY 2014	1,473,619	13,100,403	1,316,528	11,500,508	11,891	496,002
民國104年度	FY 2015	1,496,507	13,228,782	1,353,210	11,739,982	8,510	510,146
民國105年度	FY 2016	1,503,877	12,862,385	1,364,603	11,364,082	7,910	552,354
民國106年度	FY 2017	1,561,586	13,220,329	1,407,476	11,844,818	9,879	409,278
民國107年度	FY 2018	1,589,384	14,138,108	1,435,327	12,573,910	7,835	586,589
民國108年度	FY 2019	1,595,350	13,791,569	1,459,366	12,453,680	8,263	486,622
民國109年度	FY 2020	1,640,388	14,091,179	1,485,780	12,729,108	7,447	475,162
民國110年度	FY 2021	1,647,846	13,517,950	1,489,706	12,183,843	8,106	443,753
地價稅 Land Value Tax		511,827	2,464,263	439,566	2,226,142	1,072	3,744
土地增值稅 Land Value Increment Tax		36,085	2,787,395	33,447	2,359,332	1,965	250,609
房屋稅 House Tax		417,743	3,036,078	408,845	2,971,480	541	13,928
使用牌照稅 Vehicle License Tax		584,666	4,331,056	538,299	3,981,150	2,591	109,904
契稅 Deed Tax		12,345	295,883	11,945	287,566	290	6,197
印花稅 Stamp Tax		47,199	363,854	44,357	302,303	1,507	58,156
娛樂稅 Amusement Tax		12,960	52,768	9,200	40,803	86	914
特別稅 Special Tax Levies		-	-	-	-	-	-
臨時稅 Provisional Tax Levies		-	-	-	-	-	-
罰鍰 Fines		25,021	186,652	4,047	15,068	54	301

資料來源：根據本局公務統計報表20903-90-01-2及20903-90-02-2編製，104年度以前表號為2613-90-01-2及2613-90-02

說明：1、總計 = 本年度 + 以前年度。

2、印花稅實徵數未含出售印花稅票收入。

3、罰鍰實徵數僅財務罰鍰，未含罰金罰鍰。

4、因尾數四捨五入關係，統計表細項合計與總數略有差異。

Table 3-10 The Management of Opening Collection for Assessed (Verified)
and of Tax Not Collected

Grand Total

Unit : Case ; NT\$1,000

逾徵收期間數		逾執行期間數		逾核課期間數		未徵數餘額	
Overdue (4)		Exceeded Compulsory Execution Period (5)		Excess Assessment (6)		Balance of Tax Not Collected (7)=(8)+(9)+(10)+(11)+(12)+(13)	
件數 Cases	金額 Amount	件數 Cases	金額 Amount	件數 Cases	金額 Amount	件數 Cases	金額 Amount
15,870	123,260	-	-	6,390	25,758	153,880	1,347,148
14,849	139,373	-	-	6,233	23,046	140,912	1,089,443
13,174	98,115	-	-	5,903	23,774	126,123	982,004
15,029	118,214	42	271	5,945	23,827	113,813	836,613
-2,429	-18,808	-	-	5,642	21,194	128,151	943,563
508	3,647	22	4,340	5,636	20,970	138,065	937,276
138	1,334	-	-	5,452	23,279	140,632	952,996
104	201	-	-	5,591	22,940	139,937	986,736
16	24	-	-	5,604	21,978	141,541	864,907
54	14	29	102	5,949	23,663	144,002	866,573
3	0	-	-	5,857	23,248	65,329	211,129
-	-	-	-	-	-	673	177,453
17	10	29	102	24	50	8,287	50,508
9	1	-	-	56	259	43,711	239,742
-	-	-	-	-	-	110	2,119
-	-	-	-	-	-	1,335	3,395
-	-	-	-	4	10	3,670	11,042
-	-	-	-	-	-	-	-
-	-	-	-	-	-	-	-
25	3	-	-	8	96	20,887	171,184

表 3-10 查(核)定開徵數、未徵數情形(續1)
總計(續1)

單位：件；新臺幣千元

會計年度及稅目別 Fiscal Year & Item of Tax		未 徵 數 餘 額					
		繳款書未送達未徵數 Have not Been Served the Payment Notice (8)		未逾限繳日未徵數 Have Not Exceeded the Deadline of Payment (9)		行政救濟未徵數 Aministrative Remedies (10)	
		件數 Cases	金額 Amount	件數 Cases	金額 Amount	件數 Cases	金額 Amount
民國101年度	FY 2012	40,846	153,966	5,235	149,886	125	49,922
民國102年度	FY 2013	27,013	123,711	7,387	114,861	43	6,303
民國103年度	FY 2014	27,771	125,378	6,275	108,702	18	838
民國104年度	FY 2015	24,773	112,693	9,156	123,282	22	620
民國105年度	FY 2016	24,533	133,589	6,165	151,063	13	973
民國106年度	FY 2017	23,957	112,594	6,868	133,285	19	9,242
民國107年度	FY 2018	24,284	111,815	5,981	140,469	6	114
民國108年度	FY 2019	20,593	86,135	5,154	169,661	1	94
民國109年度	FY 2020	14,695	59,827	10,143	69,358	9	1,586
民國110年度	FY 2021	13,750	56,705	11,042	59,397	12	2,917
地價稅 Land Value Tax		13,261	38,379	6,900	18,725	1	100
土地增值稅 Land Value Increment Tax		169	16,594	488	28,218	-	-
房屋稅 House Tax		52	137	179	2,248	11	2,817
使用牌照稅 Vehicle License Tax		113	408	1,622	4,090	-	-
契稅 Deed Tax		11	292	98	1,825	-	-
印花稅 Stamp Tax		103	814	1,232	2,581	-	-
娛樂稅 Amusement Tax		41	80	205	349	-	-
特別稅 Special Tax Levies		-	-	-	-	-	-
臨時稅 Provisional Tax Levies		-	-	-	-	-	-
罰鍰 Fines		-	-	318	1,361	-	-

資料來源：根據本局公務統計報表20903-90-01-2及20903-90-02-2編製，104年度以前表號為2613-90-01-2及2613-90-02-說明：因尾數四捨五入關係，統計表細項合計與總數略有差異。

Table 3-10 The Management of Opening Collection for Assessed (Verified)
and of Tax Not Collected (Cont.1)

Grand Total (Cont.1)

Unit : Case ; NT\$1,000

Balance of Tax Not Collected							
分期繳納 未徵數		特殊原因未徵數		欠稅數		送達未逾滯納期欠稅數	
Pay by Stages (11)		Special Reason (12)		Tax in Arrears (13)=(14)+...+(20)		Delivery of Notice not yet Exceeded Delinquency Period (14)	
件數 Cases	金額 Amount	件數 Cases	金額 Amount	件數 Cases	金額 Amount	件數 Cases	金額 Amount
-	-	8,737	56,685	98,937	936,689	972	6,324
-	-	21,599	73,772	84,870	770,795	297	2,113
-	-	21,163	79,719	70,896	667,367	456	5,419
2	10	22,240	84,574	57,620	515,435	644	4,819
6	27	25,834	98,348	71,600	559,563	818	3,082
10	62	26,654	99,395	80,557	582,698	1,012	5,572
10	47	27,199	101,145	83,152	599,406	667	2,358
4	18	27,138	104,849	87,047	625,978	930	3,708
24	2,561	26,366	97,881	90,304	633,692	782	3,471
30	2,598	26,712	97,342	92,456	647,614	524	2,481
5	2,086	25,947	95,939	19,215	55,901	27	218
-	-	-	-	16	132,641	-	-
3	389	379	287	7,663	44,629	15	158
22	122	331	1,031	41,623	234,091	187	835
-	-	-	-	1	2	-	-
-	-	-	-	-	-	-	-
-	-	4	5	3,420	10,608	27	71
-	-	-	-	-	-	-	-
-	-	-	-	-	-	-	-
-	-	51	81	20,518	169,742	268	1,199

表 3-10 查(核)定開徵數、未徵數情形(續2)
總計(續2完)

單位：件；新臺幣千元

會計年度及稅目別 Fiscal Year & Item of Tax		未徵數餘額				
		待移送執行		移送執行未結		取
		Pending for Compulsory Execution (15)		Pending Case Under Compulsory Execution (16)		未逾徵 (17)
		件數 Cases	金額 Amount	件數 Cases	金額 Amount	件數 Cases
民國101年度	FY 2012	1,653	35,828	25,672	430,089	70,562
民國102年度	FY 2013	5,214	22,456	19,094	355,948	60,178
民國103年度	FY 2014	4,829	21,680	13,077	300,860	52,518
民國104年度	FY 2015	291	1,596	18,466	267,828	38,211
民國105年度	FY 2016	1,259	5,633	24,853	171,208	44,660
民國106年度	FY 2017	236	1,669	29,544	185,091	37,560
民國107年度	FY 2018	107	2,977	26,431	175,957	41,114
民國108年度	FY 2019	3,764	14,190	22,199	170,286	42,927
民國109年度	FY 2020	1,565	5,126	20,692	154,319	47,459
民國110年度	FY 2021	19	59	20,781	151,879	32,643
地價稅 Land Value Tax		7	16	6,101	23,936	6,894
土地增值稅 Land Value Increment Tax		-	-	4	33,015	-
房屋稅 House Tax		5	8	2,937	20,012	2,360
使用牌照稅 Vehicle License Tax		3	27	7,978	55,150	14,336
契稅 Deed Tax		-	-	-	-	-
印花稅 Stamp Tax		-	-	-	-	-
娛樂稅 Amusement Tax		-	-	305	684	1,108
特別稅 Special Tax Levies		-	-	-	-	-
臨時稅 Provisional Tax Levies		-	-	-	-	-
罰鍰 Fines		4	7	3,456	19,082	7,945

資料來源：根據本局公務統計報表20903-90-01-2及20903-90-02-2編製，104年度以前表號為2613-90-01-2及2613-90-02-

說明：1、105年度以取得執行憑證數欄位未統計其細項，故列計於未逾徵收期間。

2、印花稅實徵數未含出售印花稅票收入。

3、因尾數四捨五入關係，統計表細項合計與總數略有差異。

Table 3-10 The Management of Opening Collection for Assessed (Verified)
and of Tax Not Collected (Cont.2)

Grand Total (Cont.2 End)

Unit : Case ; NTS1,000

Balance of Tax Not Collected						
Tax in Arrears						
得執行憑證數 Execution Certificate			移送執行結(銷)案		無法執行欠稅數	
收期間	已逾徵收期間惟未逾執行期間		Cases Closed Under Compulsory Execution		Unable to Carry out Compulsory Execution	
Collection Period	Exceeded Collection Period Not Yet Exceeded Compulsory Execution Period (18)		(19)		(20)	
金額 Amount	件數 Cases	金額 Amount	件數 Cases	金額 Amount	件數 Cases	金額 Amount
464,038	-	-	-	-	78	410
390,250	-	-	7	25	80	3
339,407	-	-	-	-	16	1
241,191	-	-	-	-	8	1
379,638	2	1	8	1	8	1
217,814	12,187	172,549	4	1	14	2
233,608	14,808	184,502	6	1	19	3
241,150	17,191	196,638	4	1	32	5
259,849	19,770	210,922	3	-	33	5
141,754	38,458	351,437	2	0	29	4
9,012	6,162	22,716	1	0	23	3
-	12	99,626	-	-	-	-
6,767	2,340	17,682	-	-	6	1
79,542	19,118	98,536	1	-	-	-
-	1	2	-	-	-	-
-	-	-	-	-	-	-
2,485	1,980	7,368	-	-	-	-
-	-	-	-	-	-	-
-	-	-	-	-	-	-
43,948	8,845	105,507	-	-	-	-

表 3-10 查(核)定開徵數、未徵數情形(續3)

一、本年度

單位：件；新臺幣千元

會計年度及稅目別 Fiscal Year & Item of Tax		查(核)定開徵數		實徵數		減免註銷數	
		Opening Collection for Assessed (Verified) (1)=(2)+(3)+(4)+(5)+(6)+(7)		Tax Collected (2)		Cancelled (3)	
		件數 Cases	金額 Amount	件數 Cases	金額 Amount	件數 Cases	金額 Amount
民國101年度	FY 2012	1,262,214	10,449,603	1,214,226	9,879,676	4,539	189,125
民國102年度	FY 2013	1,294,010	11,618,002	1,244,374	10,997,447	7,454	307,371
民國103年度	FY 2014	1,325,056	12,003,755	1,272,748	11,243,609	11,840	464,133
民國104年度	FY 2015	1,363,927	12,247,303	1,314,375	11,474,994	9,387	490,902
民國105年度	FY 2016	1,383,965	12,025,409	1,327,611	11,135,263	7,926	531,530
民國106年度	FY 2017	1,425,879	12,244,524	1,367,519	11,508,146	9,327	400,789
民國107年度	FY 2018	1,444,189	13,192,894	1,389,692	12,305,031	9,399	578,331
民國108年度	FY 2019	1,465,489	12,990,851	1,414,548	12,175,555	9,824	483,765
民國109年度	FY 2020	1,493,381	13,099,452	1,444,750	12,413,362	9,639	478,020
民國110年度	FY 2021	1,500,408	12,650,683	1,452,012	12,005,366	9,935	456,209
地價稅 Land Value Tax		445,520	2,252,521	422,490	2,187,424	1,032	3,556
土地增值稅 Land Value Increment Tax		35,273	2,601,857	32,709	2,312,953	1,913	244,972
房屋稅 House Tax		407,548	2,983,048	404,619	2,956,562	527	13,746
使用牌照稅 Vehicle License Tax		539,850	4,101,152	528,396	3,941,636	3,244	110,567
契稅 Deed Tax		12,108	290,633	11,717	282,338	282	6,178
印花稅 Stamp Tax		45,829	357,897	41,687	278,433	2,808	76,069
娛樂稅 Amusement Tax		9,337	41,847	8,783	39,985	84	912
特別稅 Special Tax Levies		-	-	-	-	-	-
臨時稅 Provisional Tax Levies		-	-	-	-	-	-
罰鍰 Fines		4,943	21,728	1,611	6,035	45	209

資料來源：根據本局公務統計報表20903-90-01-2及20903-90-02-2編製，104年度以前表號為2613-90-01-2及2613-90-02

說明：1、印花稅本年度實徵數未含出售印花稅票收入。

2、罰鍰本年度實徵數僅財務罰鍰，未含罰金罰鍰。

3、因尾數四捨五入關係，統計表細項合計與總數略有差異。

Table 3-10 The Management of Opening Collection for Assessed (Verified)
and of Tax Not Collected (Cont.3)

A. Current Fiscal Year

Unit : Case ; NT\$1,000

逾徵收期間數		逾執行期間數		逾核課期間數		未徵數餘額	
Overdue (4)		Exceeded Compulsory Execution Period (5)		Excess Assessment (6)		Balance of Tax Not Collected (7)=(8)+(9)+(10)+(11)+(12)+(13)	
件數 Cases	金額 Amount	件數 Cases	金額 Amount	件數 Cases	金額 Amount	件數 Cases	金額 Amount
-	-	-	-	65	320	43,384	380,482
-	-	-	-	22	93	42,160	313,091
-	-	-	-	5	22	40,463	295,991
-	-	-	-	42	271	40,123	281,136
-	-	-	-	23	188	48,405	358,428
-	-	-	-	16	25	49,017	335,564
-	-	-	-	17	57	45,081	309,475
-	-	-	-	12	22	41,105	331,510
-	-	-	-	6	445	38,986	207,625
-	-	-	-	3	4	38,458	189,104
-	-	-	-	3	4	21,995	61,538
-	-	-	-	-	-	651	43,931
-	-	-	-	-	-	2,402	12,740
-	-	-	-	-	-	8,210	48,948
-	-	-	-	-	-	109	2,117
-	-	-	-	-	-	1,334	3,395
-	-	-	-	-	-	470	950
-	-	-	-	-	-	-	-
-	-	-	-	-	-	-	-
-	-	-	-	-	-	3,287	15,484

表 3-10 查(核)定開徵數、未徵數情形(續4)

一、本年度(續1)

單位：件；新臺幣千元

會計年度及稅目別 Fiscal Year & Item of Tax		未 徵 數 餘 額					
		繳款書未送達未徵數		未逾限繳日未徵數		行政救濟未徵數	
		Have not Been Served the Payment Notice (8)		Have Not Exceeded the Deadline of Payment (9)		Aministrative Remedies (10)	
		件數 Cases	金額 Amount	件數 Cases	金額 Amount	件數 Cases	金額 Amount
民國101年度	FY 2012	19,622	100,586	5,036	148,554	46	14,045
民國102年度	FY 2013	15,038	90,396	7,179	113,020	35	5,792
民國103年度	FY 2014	16,185	98,324	6,146	108,145	17	835
民國104年度	FY 2015	14,027	88,426	8,885	122,582	15	466
民國105年度	FY 2016	19,200	116,302	6,024	150,605	5	850
民國106年度	FY 2017	19,185	98,573	6,501	131,925	19	9,242
民國107年度	FY 2018	19,028	88,033	5,548	139,647	4	103
民國108年度	FY 2019	15,697	74,176	4,891	169,130	1	94
民國109年度	FY 2020	10,014	50,320	10,048	69,059	9	1,586
民國110年度	FY 2021	9,073	48,686	10,882	58,973	4	1,332
地價稅	Land Value Tax	8,593	31,243	6,780	18,485	1	100
土地增值稅	Land Value Increment Tax	163	15,713	488	28,218	-	-
房屋稅	House Tax	50	136	171	2,153	3	1,232
使用牌照稅	Vehicle License Tax	113	408	1,612	4,030	-	-
契稅	Deed Tax	11	292	98	1,825	-	-
印花稅	Stamp Tax	102	814	1,232	2,581	-	-
娛樂稅	Amusement Tax	41	80	185	335	-	-
特別稅	Special Tax Levies	-	-	-	-	-	-
臨時稅	Provisional Tax Levies	-	-	-	-	-	-
罰鍰	Fines	-	-	316	1,345	-	-

資料來源：根據本局公務統計報表20903-90-01-2及20903-90-02-2編製，104年度以前表號為2613-90-01-2及2613-90-02-

說明：因尾數四捨五入關係，統計表細項合計與總數略有差異。

Table 3-10 The Management of Opening Collection for Assessed (Verified)
and of Tax Not Collected (Cont.4)

A. Current Fiscal Year (Cont.1)

Unit : Case ; NT\$1,000

Balance of Tax Not Collected							
分期繳納 未徵數		特殊原因未徵數		欠稅數		送達未逾滯納期欠稅數	
Pay by Stages (11)		Special Reason (12)		Tax in Arrears (13)=(14)+...+(20)		Delivery of Notice not yet Exceeded Delinquency Period (14)	
件數 Cases	金額 Amount	件數 Cases	金額 Amount	件數 Cases	金額 Amount	件數 Cases	金額 Amount
-	-	379	208	18,301	117,089	870	5,949
-	-	4,078	796	15,830	103,087	276	1,411
-	-	4,259	807	13,856	87,880	424	5,254
2	10	4,356	923	12,838	68,729	555	4,311
6	27	4,309	762	18,861	89,882	764	2,907
9	57	4,559	918	18,744	94,849	996	5,519
7	39	4,633	964	15,861	80,689	653	2,307
3	13	3,851	862	16,662	87,234	905	3,649
24	2,561	2,908	2,672	15,983	81,426	732	3,348
24	1,412	3,042	736	15,433	77,965	497	2,444
3	1,295	2,864	501	3,754	9,914	6	196
-	-	-	-	-	-	-	-
-	-	133	69	2,045	9,150	12	158
21	117	43	165	6,421	44,227	184	821
-	-	-	-	-	-	-	-
-	-	-	-	-	-	-	-
-	-	2	0	242	535	27	71
-	-	-	-	-	-	-	-
-	-	-	-	-	-	-	-
-	-	-	-	2,971	14,139	268	1,199

表 3-10 查(核)定開徵數、未徵數情形(續5)

一、本年度(續2完)

單位：件；新臺幣千元

會計年度及稅目別 Fiscal Year & Item of Tax		未 徵 數 餘 額				
		欠 稅 數				
		待移送執行		移送執行未結		取
		Pending for Compulsory Execution (15)		Pending Case Under Compulsory Execution (16)		未逾徵 (17)
		件數 Cases	金額 Amount	件數 Cases	金額 Amount	件數 Cases
民國101年度	FY 2012	1,077	8,030	14,670	91,767	1,684
民國102年度	FY 2013	5,067	21,878	8,842	68,664	1,644
民國103年度	FY 2014	4,673	20,790	6,126	44,657	2,633
民國104年度	FY 2015	228	1,524	11,365	59,383	690
民國105年度	FY 2016	977	5,282	15,169	72,062	1,951
民國106年度	FY 2017	160	1,228	15,987	79,839	1,601
民國107年度	FY 2018	53	400	14,503	74,722	651
民國108年度	FY 2019	3,707	12,230	11,252	67,798	798
民國109年度	FY 2020	1,525	5,100	12,050	64,486	1,676
民國110年度	FY 2021	16	55	13,599	68,168	1,321
地價稅	Land Value Tax	5	15	3,743	9,703	-
土地增值稅	Land Value Increment Tax	-	-	-	-	-
房屋稅	House Tax	4	5	1,886	8,577	143
使用牌照稅	Vehicle License Tax	3	27	5,650	39,318	584
契稅	Deed Tax	-	-	-	-	-
印花稅	Stamp Tax	-	-	-	-	-
娛樂稅	Amusement Tax	-	-	124	274	91
特別稅	Special Tax Levies	-	-	-	-	-
臨時稅	Provisional Tax Levies	-	-	-	-	-
罰鍰	Fines	4	7	2,196	10,296	503

資料來源：根據本局公務統計報表20903-90-01-2及20903-90-02-2編製，104年度以前表號為2613-90-01-2及2613-90-02-

說明：1、105年度以取得執行憑證數欄位未統計其細項，故列計於未逾徵收期間。

2、因尾數四捨五入關係，統計表細項合計與總數略有差異。

Table 3-10 The Management of Opening Collection for Assessed (Verified)
and of Tax Not Collected (Cont.5)

A. Current Fiscal Year (Cont.2 End)

Unit : Case ; NTS1,000

Balance of Tax Not Collected						
Tax in Arrears						
得執行憑證數 Execution Certificate			移送執行結(銷)案		無法執行欠稅數	
收期間	已逾徵收期間惟未逾執行期間		Cases Closed Under Compulsory Execution		Unable to Carry out Compulsory Execution	
Collection Period	Exceeded Collection Period Not Yet Exceeded Compulsory Execution Period		(19)		(20)	
	(18)					
金額	件數	金額	件數	金額	件數	金額
Amount	Cases	Amount	Cases	Amount	Cases	Amount
11,343	-	-	-	-	-	-
11,130	-	-	1	4	-	-
17,179	-	-	-	-	-	-
3,511	-	-	-	-	-	-
9,631	-	-	-	-	-	-
8,263	-	-	-	-	-	-
3,259	-	-	1	1	-	-
3,557	-	-	-	-	-	-
8,492	-	-	-	-	-	-
7,298	-	-	-	-	-	-
-	-	-	-	-	-	-
-	-	-	-	-	-	-
410	-	-	-	-	-	-
4,062	-	-	-	-	-	-
-	-	-	-	-	-	-
-	-	-	-	-	-	-
190	-	-	-	-	-	-
-	-	-	-	-	-	-
-	-	-	-	-	-	-
2,636	-	-	-	-	-	-

表 3-10 查(核)定開徵數、未徵數情形(續6)

二、以前年度

單位：件；新臺幣千元

會計年度及稅目別 Fiscal Year & Item of Tax		查(核)定開徵數		實徵數		減免註銷數	
		Opening Collection for Assessed (Verified) (1)=(2)+(3)+(4)+(5)+(6)+(7)		Tax Collected (2)		Cancelled (3)	
		件數 Cases	金額 Amount	件數 Cases	金額 Amount	件數 Cases	金額 Amount
民國101年度	FY 2012	180,498	1,500,981	47,247	372,185	560	13,432
民國102年度	FY 2013	162,983	1,336,094	42,671	375,167	500	22,249
民國103年度	FY 2014	148,563	1,096,648	43,780	256,899	51	31,869
民國104年度	FY 2015	132,580	981,479	38,835	264,988	-877	19,244
民國105年度	FY 2016	119,912	836,976	36,992	228,819	-16	20,824
民國106年度	FY 2017	135,707	975,805	39,957	336,672	552	8,489
民國107年度	FY 2018	145,195	945,214	45,635	268,879	-1,564	8,258
民國108年度	FY 2019	147,772	959,327	44,818	278,125	-1,561	2,857
民國109年度	FY 2020	147,007	991,727	41,030	315,746	-2,192	-2,858
民國110年度	FY 2021	147,438	867,266	37,694	178,477	-1,829	-12,456
地價稅 Land Value Tax		66,307	211,742	17,076	38,718	40	188
土地增值稅 Land Value Increment Tax		812	185,538	738	46,379	52	5,637
房屋稅 House Tax		10,195	53,030	4,226	14,918	14	183
使用牌照稅 Vehicle License Tax		44,816	229,905	9,903	39,514	-653	-663
契稅 Deed Tax		237	5,250	228	5,228	8	20
印花稅 Stamp Tax		1,370	5,957	2,670	23,870	-1,301	-17,913
娛樂稅 Amusement Tax		3,623	10,921	417	818	2	1
特別稅 Special Tax Levies		-	-	-	-	-	-
臨時稅 Provisional Tax Levies		-	-	-	-	-	-
罰鍰 Fines		20,078	164,924	2,436	9,033	9	92

資料來源：根據本局公務統計報表20903-90-01-2及20903-90-02-2編製，104年度以前表號為2613-90-01-2及2613-90-02

說明：1、印花稅以前年度實徵數未含出售印花稅票收入。

2、罰鍰以前年度實徵數僅財務罰鍰，未含罰金罰鍰。

3、因尾數四捨五入關係，統計表細項合計與總數略有差異。

Table 3-10 The Management of Opening Collection for Assessed (Verified)
and of Tax Not Collected (Cont.6)

B. Previous Fiscal Years

Unit : Case ; NT\$1,000

逾徵收期間數		逾執行期間數		逾核課期間數		未徵數餘額	
Overdue (4)		Exceeded Compulsory Execution Period (5)		Excess Assessment (6)		Balance of Tax Not Collected (7)=(8)+(9)+(10)+(11)+(12)+(13)	
件數 Cases	金額 Amount	件數 Cases	金額 Amount	件數 Cases	金額 Amount	件數 Cases	金額 Amount
15,870	123,260	-	-	6,325	25,438	110,496	966,666
14,849	139,373	-	-	6,211	22,953	98,752	776,352
13,174	98,115	-	-	5,898	23,752	85,660	686,013
15,029	118,214	-	-	5,903	23,556	73,690	555,477
-2,429	-18,808	-	-	5,619	21,006	79,746	585,135
508	3,647	22	4,340	5,620	20,945	89,048	601,712
138	1,334	-	-	5,435	23,222	95,551	643,521
104	201	-	-	5,579	22,918	98,832	655,226
16	24	-	-	5,598	21,533	102,555	657,282
54	14	29	102	5,946	23,659	105,544	677,469
3	0	-	-	5,854	23,245	43,334	149,591
-	-	-	-	-	-	22	133,522
17	10	29	102	24	50	5,885	37,768
9	1	-	-	56	259	35,501	190,794
-	-	-	-	-	-	1	2
-	-	-	-	-	-	1	0
-	-	-	-	4	10	3,200	10,092
-	-	-	-	-	-	-	-
-	-	-	-	-	-	-	-
25	3	-	-	8	96	17,600	155,700

表 3-10 查(核)定開徵數、未徵數情形(續7)
二、以前年度(續1)

單位：件；新臺幣千元

會計年度及稅目別 Fiscal Year & Item of Tax		未 徵 數 餘 額					
		繳款書未送達未徵數		未逾限繳日未徵數		行政救濟未徵數	
		Have not Been Served the Payment Notice (8)		Have Not Exceeded the Deadline of Payment (9)		Aministrative Remedies (10)	
		件數 Cases	金額 Amount	件數 Cases	金額 Amount	件數 Cases	金額 Amount
民國101年度	FY 2012	21,224	53,380	199	1,332	79	35,877
民國102年度	FY 2013	11,975	33,315	208	1,841	8	511
民國103年度	FY 2014	11,586	27,054	129	557	1	3
民國104年度	FY 2015	10,746	24,267	271	700	7	154
民國105年度	FY 2016	5,333	17,287	141	458	8	123
民國106年度	FY 2017	4,772	14,021	367	1,360	-	-
民國107年度	FY 2018	5,256	23,782	433	822	2	11
民國108年度	FY 2019	4,896	11,959	263	531	-	-
民國109年度	FY 2020	4,681	9,507	95	299	-	-
民國110年度	FY 2021	4,677	8,018	160	424	8	1,585
地價稅 Land Value Tax		4,668	7,136	120	240	-	-
土地增值稅 Land Value Increment Tax		6	882	-	-	-	-
房屋稅 House Tax		2	1	8	95	8	1,585
使用牌照稅 Vehicle License Tax		-	-	10	60	-	-
契稅 Deed Tax		-	-	-	-	-	-
印花稅 Stamp Tax		1	0	-	-	-	-
娛樂稅 Amusement Tax		-	-	20	13	-	-
特別稅 Special Tax Levies		-	-	-	-	-	-
臨時稅 Provisional Tax Levies		-	-	-	-	-	-
罰鍰 Fines		-	-	2	16	-	-

資料來源：根據本局公務統計報表20903-90-01-2及20903-90-02-2編製，104年度以前表號為2613-90-01-2及2613-90-02-說明：因尾數四捨五入關係，統計表細項合計與總數略有差異。

Table 3-10 The Management of Opening Collection for Assessed (Verified)
and of Tax Not Collected (Cont.7)

B. Previous Fiscal Years (Cont.1)

Unit : Case ; NT\$1,000

Balance of Tax Not Collected							
分期繳納 未徵數		特殊原因未徵數		欠稅數		送達未逾滯納期欠稅數	
Pay by Stages (11)		Special Reason (12)		Tax in Arrears (13)=(14)+...+(20)		Delivery of Notice not yet Exceeded Delinquency Period (14)	
件數 Cases	金額 Amount	件數 Cases	金額 Amount	件數 Cases	金額 Amount	件數 Cases	金額 Amount
-	-	8,358	56,477	80,636	819,600	102	375
-	-	17,521	72,976	69,040	667,708	21	702
-	-	16,904	78,912	57,040	579,487	32	165
-	-	17,884	83,651	44,782	446,706	89	508
-	-	21,525	97,586	52,739	469,681	54	175
1	5	22,095	98,477	61,813	487,849	16	53
3	8	22,566	100,181	67,291	518,717	14	51
1	5	23,287	103,987	70,385	538,744	25	59
-	-	23,458	95,209	74,321	552,266	50	123
6	1,186	23,670	96,606	77,023	569,650	27	37
2	791	23,083	95,437	15,461	45,987	21	22
-	-	-	-	16	132,641	-	-
3	389	246	218	5,618	35,479	3	1
1	5	288	865	35,202	189,863	3	15
-	-	-	-	1	2	-	-
-	-	-	-	-	-	-	-
-	-	2	5	3,178	10,074	-	-
-	-	-	-	-	-	-	-
-	-	-	-	-	-	-	-
-	-	51	81	17,547	155,603	-	-

表 3-10 查(核)定開徵數、未徵數情形(續8完)

二、以前年度(續2完)

單位：件；新臺幣千元

會計年度及稅目別 Fiscal Year & Item of Tax		未徵數餘額				
		欠稅數				
		待移送執行		移送執行未結		取
		Pending for Compulsory Execution (15)		Pending Case Under Compulsory Execution (16)		未逾徵 (17)
		件數 Cases	金額 Amount	件數 Cases	金額 Amount	件數 Cases
民國101年度	FY 2012	576	27,798	11,002	338,322	68,878
民國102年度	FY 2013	147	578	10,252	287,284	58,534
民國103年度	FY 2014	156	890	6,951	256,203	49,885
民國104年度	FY 2015	63	72	7,101	208,445	37,521
民國105年度	FY 2016	282	351	9,684	99,146	42,709
民國106年度	FY 2017	76	441	13,557	105,252	35,959
民國107年度	FY 2018	54	2,577	11,928	101,235	40,463
民國108年度	FY 2019	57	1,960	10,947	102,488	42,129
民國109年度	FY 2020	40	26	8,642	89,833	45,783
民國110年度	FY 2021	3	4	7,182	83,711	31,322
地價稅 Land Value Tax		2	1	2,358	14,233	6,894
土地增值稅 Land Value Increment Tax		-	-	4	33,015	-
房屋稅 House Tax		1	3	1,051	11,435	2,217
使用牌照稅 Vehicle License Tax		-	-	2,328	15,832	13,752
契稅 Deed Tax		-	-	-	-	-
印花稅 Stamp Tax		-	-	-	-	-
娛樂稅 Amusement Tax		-	-	181	410	1,017
特別稅 Special Tax Levies		-	-	-	-	-
臨時稅 Provisional Tax Levies		-	-	-	-	-
罰鍰 Fines		-	-	1,260	8,785	7,442

資料來源：根據本局公務統計報表20903-90-01-2及20903-90-02-2編製，104年度以前表號為2613-90-01-2及2613-90-02-

說明：1、105年度以取得執行憑證數欄位未統計其細項，故列計於未逾徵收期間。

2、因尾數四捨五入關係，統計表細項合計與總數略有差異。

Table 3-10 The Management of Opening Collection for Assessed (Verified)
and of Tax Not Collected (Cont.8 End)

B. Previous Fiscal Years (Cont.2 End)

Unit : Case ; NTS1,000

Balance of Tax Not Collected						
Tax in Arrears						
得執行憑證數 Execution Certificate			移送執行結(銷)案		無法執行欠稅數	
收期間	已逾徵收期間惟未逾執行期間		Cases Closed Under Compulsory Execution		Unable to Carry out Compulsory Execution	
Collection Period	Exceeded Collection Period Not Yet Exceeded Compulsory Execution Period (18)		(19)		(20)	
金額 Amount	件數 Cases	金額 Amount	件數 Cases	金額 Amount	件數 Cases	金額 Amount
452,695	-	-	-	-	78	410
379,120	-	-	6	21	80	3
322,228	-	-	-	-	16	1
237,680	-	-	-	-	8	1
370,007	-	-	2	1	8	1
209,551	12,187	172,549	4	1	14	2
230,349	14,808	184,502	5	-	19	3
237,593	17,191	196,638	4	1	32	5
251,357	19,770	210,922	3	-	33	5
134,456	38,458	351,437	2	0	29	4
9,012	6,162	22,716	1	0	23	3
-	12	99,626	-	-	-	-
6,357	2,340	17,682	-	-	6	1
75,480	19,118	98,536	1	-	-	-
-	1	2	-	-	-	-
-	-	-	-	-	-	-
2,295	1,980	7,368	-	-	-	-
-	-	-	-	-	-	-
-	-	-	-	-	-	-
41,311	8,845	105,507	-	-	-	-

表 3-11 違章漏稅案件處理及財務罰鍰執行情形

單位：件；新臺幣千元

會計年度及稅目別 Fiscal Year & Item of Tax		受理情形 Cases Accepted			本期審理情形 Interrogated in This Term					
		合計 Total (1)	上期未 結件數 No. of Pending of Last Term (2)	本期受 理件數 No. of Accepted in This Term (3)	依法免 議件數 No. of Not Indictable by Law (4)	依法免 罰件數 No. of Fine Free (5)	依法併 案件數 No. of Consolidated (6)	依法註 銷件數 No. of Cancelled (7)	處罰 Fined	
									件數 No. (8)	金額 Amount (9)
民國101年度	FY 2012	4,991	144	4,847	106	130	-	-	4,607	59,463
民國102年度	FY 2013	4,636	27	4,609	84	94	-	-	4,440	43,413
民國103年度	FY 2014	1,714	14	1,700	37	141	-	-	1,523	22,328
民國104年度	FY 2015	8,213	69	8,144	200	3,985	-	-	2,353	12,378
民國105年度	FY 2016	18,304	1,611	16,693	337	5,074	-	-	12,845	41,611
民國106年度	FY 2017	7,336	48	7,288	184	824	-	-	6,326	35,457
民國107年度	FY 2018	4,511	2	4,509	791	627	-	-	3,092	14,079
民國108年度	FY 2019	5,641	21	5,620	173	376	21	42	5,028	23,173
民國109年度	FY 2020	5,448	1	5,447	227	256	17	44	4,903	23,019
民國110年度	FY 2021	5,411	1	5,410	252	241	16	35	4,866	21,836
地價稅 Land Value Tax		2	-	2	-	2	-	-	-	-
土地增值稅 Land Value Increment Tax		-	-	-	-	-	-	-	-	-
房屋稅 House Tax		53	-	53	-	41	-	-	11	657
使用牌照稅 Vehicle License Tax		5,347	1	5,346	252	192	16	35	4,852	21,150
契稅 Deed Tax		-	-	-	-	-	-	-	-	-
印花稅 Stamp Tax		2	-	2	-	-	-	-	2	10
娛樂稅 Amusement Tax		7	-	7	-	6	-	-	1	18
特別稅 Special Tax Levies		-	-	-	-	-	-	-	-	-
臨時稅 Provisional Tax Levies		-	-	-	-	-	-	-	-	-

資料來源：根據本局公務統計報表20903-90-03-2編製，104年度以前表號為2613-90-03-2。

說明：1、本表各欄數字之關係如下：(1)=(2)+(3)=(4)+(5)+(6)+(7)+(8)+(10)，(2)=上期(10)，(11)=(13)+(15)，(12)=(14)+(1

2、108年度起轉換資料產出平台，或未能符合本表公式。

3、因尾數四捨五入關係，統計表細項合計與總數略有差異。

Table 3-11 The Management of Tax Evasion Law and Execution Status of Fine

Unit : Case ; NT\$1,000

未結件數 No. of Pending (10)	本期繳納及移送強制執行情形 Fine Paid and Transferred to Administrative Enforcement Agency in This Term						更正註銷案件 Revised or Cancelled	
	合計 Total		自行繳納 Paid Voluntarily		移送執行 Transferred to Execute		更正註銷案件 Revised or Cancelled	
	件數 No. (11)	金額 Amount (12)	件數 No. (13)	金額 Amount (14)	件數 No. (15)	金額 Amount (16)	件數 No. (17)	金額 Amount (18)
	(10)	(11)	(12)	(13)	(14)	(15)	(16)	(17)
148	11,259	117,361	4,316	22,347	6,943	95,014	655	27,987
18	8,465	103,423	2,887	22,956	5,578	80,467	102	1,562
13	5,315	38,396	2,927	14,360	2,388	24,036	53	497
1,675	4,043	33,648	2,028	9,848	2,015	23,800	18	2,532
48	9,834	45,010	4,054	12,980	5,780	32,030	248	1,031
2	8,867	47,367	2,685	9,946	6,182	37,421	92	287
1	5,858	29,213	2,237	5,618	3,621	23,595	1,068	4,765
1	6,981	39,973	1,372	6,183	5,609	33,790	96	612
1	7,462	41,538	1,470	6,854	5,992	34,684	68	652
1	7,754	43,911	1,466	6,084	6,288	37,827	87	400
-	-	-	-	-	-	-	-	-
-	-	-	-	-	-	-	-	-
1	7	465	7	465	-	-	-	-
-	7,742	43,394	1,457	5,609	6,285	37,785	87	400
-	-	-	-	-	-	-	-	-
-	3	11	2	10	1	2	-	-
-	2	40	-	-	2	40	-	-
-	-	-	-	-	-	-	-	-
-	-	-	-	-	-	-	-	-

表 3-11 違章漏稅案件處理及財務罰鍰執行情形 (續1完)

單位：件；新臺幣千元

會計年度及稅目別 Fiscal Year & Item of Tax		本期執行情形 Executed in This Term						
		合計		移送繳納		發給執行憑證		撤
		Total		Fined Paid		Giving Execution Evidence		Withd
		件數 No. (19)	金額 Amount (20)	件數 No. (21)	金額 Amount (22)	件數 No. (23)	金額 Amount (24)	件數 No. (25)
民國101年度	FY 2012	8,937	132,170	2,533	32,299	6,323	98,297	81
民國102年度	FY 2013	7,230	102,740	2,210	27,958	4,976	73,657	44
民國103年度	FY 2014	6,564	85,138	2,091	23,745	4,465	61,296	8
民國104年度	FY 2015	2,280	36,724	1,009	16,033	1,251	20,577	20
民國105年度	FY 2016	3,574	26,172	1,536	10,151	1,937	15,557	101
民國106年度	FY 2017	5,377	29,639	2,443	12,491	2,882	16,885	52
民國107年度	FY 2018	5,058	36,433	1,783	11,003	3,263	25,334	12
民國108年度	FY 2019	4,423	28,684	1,725	9,229	2,678	19,204	20
民國109年度	FY 2020	6,387	40,070	1,850	8,806	4,526	31,197	9
民國110年度	FY 2021	5,665	37,521	1,759	8,736	3,902	28,769	4
地價稅	Land Value Tax	-	-	-	-	-	-	-
土地增值稅	Land Value Increment Tax	-	-	-	-	-	-	-
房屋稅	House Tax	1	901	-	-	1	901	-
使用牌照稅	Vehicle License Tax	5,662	36,593	1,758	8,735	3,900	27,843	4
契稅	Deed Tax	-	-	-	-	-	-	-
印花稅	Stamp Tax	1	2	1	2	-	-	-
娛樂稅	Amusement Tax	1	25	-	-	1	25	-
特別稅	Special Tax Levies	-	-	-	-	-	-	-
臨時稅	Provisional Tax Levies	-	-	-	-	-	-	-

資料來源：根據本局公務統計報表20903-90-03-2編製，104年度以前表號為2613-90-03-2。

說明：1、本表99年度至104年度各欄數字之關係如下：(19)=(21)+(23)+(25)，(20)=(22)+(24)+(26)，(33)=上期(33)+(15)

2、本表105年度至107年度各欄數字之關係如下：(19)=(21)+(23)+(25)，(20)=(22)+(24)+(26)，(33)=上期(33)+(15)

3、本表108年度各欄數字之關係如下：(19)=(21)+(23)+(25)+(27)+(29)，(20)=(22)+(24)+(26)+(28)+(30)，(33)=上

4、108年度起轉換資料產出平台，或未能符合本表公式。

5、因尾數四捨五入關係，統計表細項合計與總數略有差異。

Table 3-11 The Management of Tax Evasion Law and Execution Status of Fine
(Cont.1 End)

Unit : Case ; NT\$1,000

案 drawn	退案 Rejected		結案 Closed			更正調整案件 Adjustment		截至本期移送 執行未結案件 Unexecuted, Up to Date	
	金額 Amount (26)	件數 No. (27)	金額 Amount (28)	件數 No. (29)	金額 Amount (30)	件數 No. (31)	金額 Amount (32)	件數 No. (33)	金額 Amount (34)
1,574	-	-	-	-	-	-	-	8,520	130,343
1,125	-	-	-	-	-	-	-	6,868	108,070
97	-	-	-	-	-	-	-	2,692	46,968
114	-	-	-	-	-	-	-	2,427	34,045
464	-	-	-	-	-	-	-	4,633	39,903
263	-	-	-	-	-	-	-	5,438	47,685
96	-	-	-	-	-	-	-	4,001	34,847
251	-	-	-	...	-	-119	-508	5,068	39,445
63	1	4	1	-	-	16	76	4,689	34,135
16	-	-	-	-	-	-65	-303	5,247	34,138
-	-	-	-	-	-	-	-	-	-
-	-	-	-	-	-	-	-	-	-
-	-	-	-	-	-	-	-	1	145
16	-	-	-	-	-	-65	-303	5,245	33,978
-	-	-	-	-	-	-	-	-	-
-	-	-	-	-	-	-	-	-	-
-	-	-	-	-	-	-	-	1	15
-	-	-	-	-	-	-	-	-	-
-	-	-	-	-	-	-	-	-	-

-(19) , (34)=上期(34)+(16)-(20)。

)-(19) , (34)=上期(34)+(16)-(20)。

期(33)+(15)+(31)-(19) , (34)=上期(34)+(16)+(32)-(20)。

表 3-12 各項稅捐稽徵成本統計

單位：新臺幣元

會計年度及稅目別 Fiscal Year & Item of Tax	實徵淨額 (千元) Net Actual Collection (NT\$1,000) (1)	成本總計 Grand Total Cost (2)=(3)+(4)	合計 Total (3)	直接成本 Direct Cost	
				人事費 Personnel Expenses	業務費(『稅捐稽徵業務』業務計畫) Affair Expenses (Sales Plan for Taxation Business)
民國101年度 FY 2012	10,239,854	349,965,193	279,950,382	213,090,981	66,859,401
民國102年度 FY 2013	11,359,784	351,914,245	286,238,848	217,593,346	68,645,502
民國103年度 FY 2014	11,484,080	369,671,968	291,460,822	220,366,900	71,093,922
民國104年度 FY 2015	11,741,308	356,696,244	290,934,682	217,471,066	73,463,616
民國105年度 FY 2016	11,374,502	305,270,972	226,797,633	215,587,809	11,209,824
民國106年度 FY 2017	11,839,996	302,530,013	225,683,492	212,255,031	13,428,461
民國107年度 FY 2018	12,570,753	338,302,376	239,644,808	204,977,512	34,457,296
民國108年度 FY 2019	12,451,778	341,707,214	239,526,525	206,013,420	33,305,105
民國109年度 FY 2020	12,695,550	347,236,334	251,647,617	206,074,660	45,347,723
民國110年度 FY 2021	12,176,920	350,012,149	258,541,331	210,229,450	48,109,755
地價稅 Land Value Tax	2,222,693	99,984,142	74,120,860	59,442,167	14,621,542
土地增值稅 Land Value Increment Tax	2,343,103	61,751,408	44,699,966	39,189,713	5,472,574
房屋稅 House Tax	2,971,140	83,576,761	61,951,779	49,701,185	12,202,809
使用牌照稅 Vehicle License Tax	3,976,396	52,492,438	39,715,703	29,365,060	10,322,410
契稅 Deed Tax	286,663	22,026,769	15,944,508	13,978,997	1,952,071
印花稅 Stamp Tax	336,150	16,388,974	12,125,154	9,799,635	2,316,096
娛樂稅 Amusement Tax	40,775	13,791,657	9,983,361	8,752,693	1,222,253
特別稅 Special Tax Levies	-	-	-	-	-
臨時稅 Provisional Tax Levies	-	-	-	-	-

資料來源：根據本局公務統計報表20903-90-05-2編製，104年度以前表號為2613-90-05-2。

說明：房屋稅、契稅、娛樂稅實徵淨額含附徵之教育捐金額。

Table 3-12 Cost of Tax Levying

Unit : N.T.\$

獎補助 及損失 Incentives, Subsidies and Losses	間接成本 Indirect Cost					每千元成本 Cost Per NT\$1,000 (5)=(2)/(1)
	合計 Total (4)	人事費 Personnel Expenses	業務費(『一般 行政』業務計 畫) Affair Expenses (General Administrative Business Plan)	設備 及投資費 Equipment and Investment Costs	其他 Others	
-	70,014,811	5,708,385	42,684,747	20,318,333	1,303,346	34.18
-	65,675,397	5,815,998	45,666,923	12,828,332	1,364,144	30.98
-	78,211,146	5,945,171	45,973,694	25,186,281	1,106,000	32.19
-	65,761,562	5,386,570	49,720,625	9,590,367	1,064,000	30.38
-	78,473,339	5,786,305	52,168,700	19,456,334	1,062,000	26.84
-	76,846,521	5,968,689	56,825,040	13,848,792	204,000	25.55
210,000	98,657,568	48,185,714	40,209,405	10,065,742	196,707	26.91
208,000	102,180,689	47,020,471	32,816,795	22,137,032	206,391	27.44
225,234	95,588,717	45,708,289	37,098,173	12,578,070	204,185	27.35
202,126	91,470,818	45,179,998	34,809,047	11,276,200	205,573	28.74
57,151	25,863,282	12,774,599	9,842,223	3,188,334	58,126	44.98
37,679	17,051,442	8,422,184	6,488,894	2,102,042	38,322	26.35
47,785	21,624,982	10,681,184	8,229,346	2,665,852	48,600	28.13
28,233	12,776,735	6,310,787	4,862,162	1,575,071	28,715	13.20
13,440	6,082,261	3,004,199	2,314,593	749,800	13,669	76.84
9,423	4,263,820	2,106,021	1,622,589	525,628	9,582	48.75
8,415	3,808,296	1,881,024	1,449,240	469,473	8,559	338.24
-	-	-	-	-	-	-
-	-	-	-	-	-	-

肆、行政組織

IV. Administrative Organization

表 4-1 稽徵區域劃分

年底及區別 End of Year & District	面積 (平方公里) Area (Square Kilometer)	里數 Number of Villages	戶數(戶) Number of Households (Household)	人口數(人) Number of Population (Person)	每戶平均人口數 Person/Household
民國101年底 End of 2012	1,074.40	589	372,303	1,299,868	3.49
民國102年底 End of 2013	1,074.40	589	375,940	1,296,013	3.45
民國103年底 End of 2014	1,074.40	589	378,621	1,291,474	3.41
民國104年底 End of 2015	1,074.40	589	381,888	1,289,072	3.38
民國105年底 End of 2016	1,074.40	589	384,700	1,287,146	3.35
民國106年底 End of 2017	1,074.40	589	387,166	1,282,458	3.31
民國107年底 End of 2018	1,074.40	589	389,666	1,277,824	3.28
民國108年底 End of 2019	1,074.40	589	392,844	1,272,802	3.24
民國109年底 End of 2020	1,074.40	589	396,520	1,266,670	3.19
民國110年底 End of 2021	1,074.40	589	399,199	1,255,330	3.14
總局 Headquarter	339.11	225	192,619	610,400	3.17
彰化市 Changhua	65.69	73	78,369	228,470	2.92
鹿港鎮 Lugang	39.46	29	25,412	85,837	3.38
和美鎮 Hemei	39.93	32	27,655	89,558	3.24
線西鄉 Siansi	18.09	8	4,583	16,486	3.60
伸港鄉 Shengang	22.33	14	10,714	37,838	3.53
福興鄉 Fusing	49.89	22	13,306	45,956	3.45
秀水鄉 Sioushuei	29.34	14	11,227	38,633	3.44
花壇鄉 Huatan	36.35	18	14,512	44,795	3.09
芬園鄉 Fenyuan	38.02	15	6,841	22,827	3.34

資料來源：根據彰化縣政府主計處(彰化縣110年12月人口速報)資料編製。

Table 4-1 Service Districts of Headquarter and Branches

年底及區別 End of Year & District	面積 (平方公里) Area (Square Kilometer)	里數 Number of Villages	戶數(戶) Number of Households (Household)	人口數(人) Number of Population (Person)	每戶平均人口數 Person/Household
員林分局 Yuanlin Branch	283.28	211	133,643	415,056	3.11
員林市 Yuanlin	40.04	41	41,279	122,757	2.97
溪湖鎮 Sihu	32.06	25	16,819	54,340	3.23
田中鎮 Tianjhong	34.61	22	13,454	40,123	2.98
大村鄉 Dacun	30.78	16	11,949	39,835	3.33
埔鹽鄉 Puyan	38.61	22	9,352	31,682	3.39
埔心鄉 Pusin	20.95	20	11,036	34,037	3.08
永靖鄉 Yongjing	20.64	24	11,183	35,879	3.21
社頭鄉 Shetou	36.14	24	13,278	42,026	3.17
二水鄉 Ershuei	29.44	17	5,293	14,377	2.72
北斗分局 Beidou Branch	452.01	153	72,937	229,874	3.15
北斗鎮 Beidou	19.25	15	11,185	33,303	2.98
二林鎮 Erlin	92.85	27	15,386	49,082	3.19
田尾鄉 Tianwei	24.04	20	8,215	26,407	3.21
埤頭鄉 Pitou	42.75	17	9,194	29,706	3.23
芳苑鄉 Fangyuan	91.38	26	10,131	32,110	3.17
大城鄉 Dacheng	63.74	15	5,144	15,733	3.06
竹塘鄉 Jhutang	42.17	14	4,581	14,584	3.18
溪州鄉 Sijhou	75.83	19	9,101	28,949	3.18

表 4-2 組織概況

中華民國110年12月底

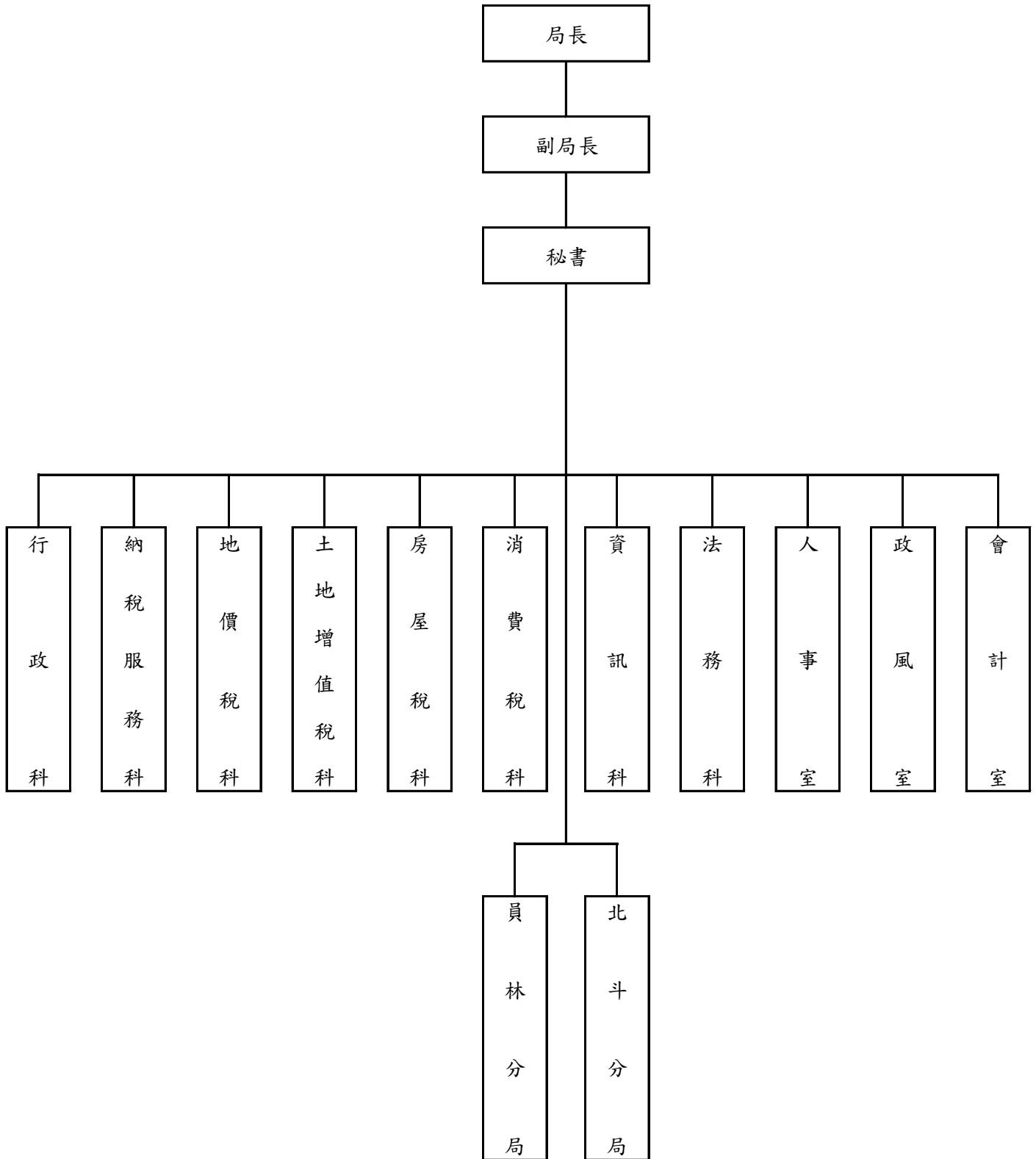

資料來源：根據本局人事室提供資料分析。

Table 4-2 Organization of Headquarter and Branches

End of 2021



表 4-3 現有員額配置

單位：人

年底 End of Year		合計 Total	局長 Director	副局長 Deputy Director	秘書 Secretary
一、預算員額					
民國101年底	End of 2012	229	1	1	1
民國102年底	End of 2013	229	1	1	1
民國103年底	End of 2014	229	1	1	1
民國104年底	End of 2015	229	1	1	1
民國105年底	End of 2016	229	1	1	1
民國106年底	End of 2017	229	1	1	1
民國107年底	End of 2018	229	1	1	1
民國108年底	End of 2019	229	1	1	1
民國109年底	End of 2020	229	1	1	1
民國110年底	End of 2021	229	1	1	1
二、現有員額					
民國101年底	End of 2012	218	1	1	1
民國102年底	End of 2013	223	1	1	1
民國103年底	End of 2014	224	1	1	1
民國104年底	End of 2015	220	1	1	1
民國105年底	End of 2016	219	1	1	1
民國106年底	End of 2017	218	1	1	1
民國107年底	End of 2018	219	1	1	1
民國108年底	End of 2019	209	1	1	1
民國109年底	End of 2020	219	1	-	1
民國110年底	End of 2021	215	1	1	1
局長室	Director Office	3	1	1	1
行政科	General Affairs Section	12	-	-	-
審核員	Revenue Assessor	5	-	-	-
納稅服務科	Public Services Section	15	-	-	-
地價稅科	Land Value Tax Section	17	-	-	-
土地增值稅科	Land Value Increment Tax Section	14	-	-	-
房屋稅科	House Tax Section	21	-	-	-
消費稅科	Consumption Tax Section	14	-	-	-
資訊科	Information Management Section	19	-	-	-
法務科	Legal Affairs Section	17	-	-	-
會計室	Accounting Office	6	-	-	-
政風室	Civil Service Ethics Office	1	-	-	-
人事室	Persennel Section	4	-	-	-
員林分局	Yuanlin Branch	41	-	-	-
北斗分局	Beidou Branch	26	-	-	-

資料來源：根據本局人事室提供資料編製。

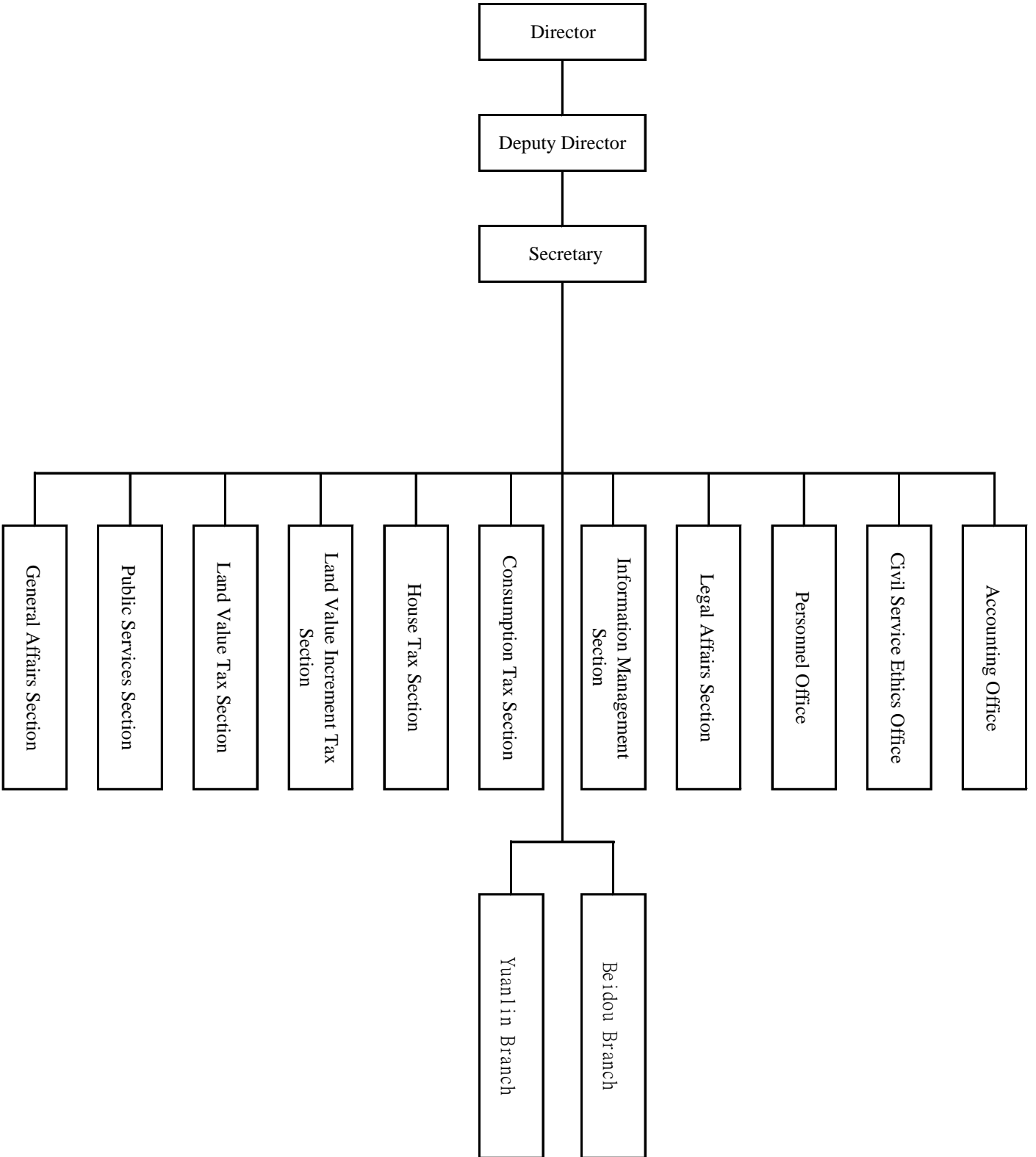
說明：主任包括各科室、各分局主任。

Table 4-3 Allocation of the Personnel

							Unit : Person
科長	主任	審核員	股長	技士	技佐	電子作業師	
Section Chief	Office Chief	Revenue Assessor	Subsection Chief	Associate Technical Specialist	Associate Technical Specialist	Specialist	
1. Estimated Amount							
9	5	8	23	-	-	-	
9	5	8	23	-	-	-	
9	5	8	23	-	-	-	
9	5	8	23	-	-	-	
9	5	8	23	1	1	-	
9	5	8	23	1	1	-	
9	5	8	23	1	1	-	
9	5	8	23	1	1	-	
9	5	8	23	1	1	-	
9	5	8	23	1	1	-	
2. Actual Amount							
9	5	8	25	-	-	-	
9	5	8	24	-	-	-	
9	5	7	22	-	-	-	
9	5	6	24	-	-	-	
9	5	8	24	1	1	-	
9	5	8	22	1	1	-	
9	5	8	22	1	1	-	
9	5	8	22	1	1	-	
8	5	8	21	1	1	-	
7	5	7	21	1	1	1	
1	-	-	2	-	-	-	
-	-	5	-	-	-	-	
1	-	-	2	-	-	-	
1	-	-	1	-	-	-	
1	-	-	2	-	-	-	
-	-	-	2	-	-	-	
1	-	-	2	-	-	-	
1	-	-	1	1	1	1	
1	-	-	2	-	-	-	
-	1	-	-	-	-	-	
-	1	-	-	-	-	-	
-	1	1	4	-	-	-	
-	1	1	3	-	-	-	

表 4-3 現有員額配置 (續1完)

單位：人

年底 End of Year		稅務員 Revenue Officer	科員 Officer	助理稅務員 Assistant Revenue Officer	辦事員 Clerk
一、預算員額					
民國101年底	End of 2012	104	11	42	9
民國102年底	End of 2013	104	11	42	9
民國103年底	End of 2014	104	11	42	9
民國104年底	End of 2015	104	11	42	9
民國105年底	End of 2016	103	11	41	9
民國106年底	End of 2017	103	11	41	9
民國107年底	End of 2018	103	11	41	9
民國108年底	End of 2019	103	11	41	9
民國109年底	End of 2020	103	11	41	9
民國110年底	End of 2021	103	11	41	9
二、現有員額					
民國101年底	End of 2012	97	9	39	9
民國102年底	End of 2013	101	9	41	8
民國103年底	End of 2014	106	9	39	8
民國104年底	End of 2015	100	9	41	9
民國105年底	End of 2016	100	10	38	8
民國106年底	End of 2017	101	10	39	8
民國107年底	End of 2018	102	11	40	8
民國108年底	End of 2019	101	9	32	7
民國109年底	End of 2020	102	11	40	8
民國110年底	End of 2021	102	11	39	7
局長室	Director Office	-	-	-	-
行政科	General Affairs Section	-	4	-	5
審核員	Revenue Assessor	-	-	-	-
納稅服務科	Public Services Section	8	-	2	-
地價稅科	Land Value Tax Section	10	-	4	-
土地增值稅科	Land Value Increment Tax Section	10	-	1	-
房屋稅科	House Tax Section	15	-	4	-
消費稅科	Consumption Tax Section	7	-	4	-
資訊科	Information Management Section	8	-	5	-
法務科	Legal Affairs Section	11	-	2	-
會計室	Accounting Office	-	4	-	-
政風室	Civil Service Ethics Office	-	-	-	-
人事室	Persennel Section	-	2	-	-
員林分局	Yuanlin Branch	20	1	11	1
北斗分局	Beidou Branch	13	-	6	1

資料來源：根據本局人事室提供資料編製。

Table 4-3 Allocation of the Personnel (Cont.1 End)

Unit : Person						
書記 Associate Clerk	會計室佐理員 Accounting Assistant	人事室助理員 Junior Personnel Officer	雇員 Contract Employee	稽核 Audit	分析師 System Analyst	管理師 System Coordinator
1. Estimated Amount						
11	2	2	-	-	-	-
11	2	2	-	-	-	-
11	2	2	-	-	-	-
11	2	2	-	-	-	-
11	2	2	-	-	-	-
11	2	2	-	-	-	-
11	2	2	-	-	-	-
11	2	2	-	-	-	-
11	2	2	-	-	-	-
11	2	2	-	-	-	-
2. Actual Amount						
10	2	2	-	-	-	-
11	2	2	-	-	-	-
12	2	2	-	-	-	-
11	2	2	-	-	-	-
8	2	2	-	-	-	-
7	2	2	-	-	-	-
5	2	2	-	-	-	-
7	2	2	-	-	-	-
8	2	2	-	-	-	-
8	1	1	-	-	-	-
-	-	-	-	-	-	-
-	-	-	-	-	-	-
-	-	-	-	-	-	-
2	-	-	-	-	-	-
1	-	-	-	-	-	-
-	-	-	-	-	-	-
-	-	-	-	-	-	-
-	-	-	-	-	-	-
1	-	-	-	-	-	-
1	-	-	-	-	-	-
-	1	-	-	-	-	-
-	-	-	-	-	-	-
-	-	1	-	-	-	-
2	-	-	-	-	-	-
1	-	-	-	-	-	-

表 4-4 現有人員人事資料統計

單位：人

年底及人事種類別 End of Year & Classification		合計 Total	官等 Official Rank			雇員 Contract Employee
			簡任 第10-14職等 Highest Appointee (10-14 Grade)	薦任 第6-9職等 Higher Appointee (6-9 Grade)	委任 第1-5職等 Appointee (1-5 Grade)	
民國101年底	End of 2012	218	1	130	87	-
民國102年底	End of 2013	223	1	144	78	-
民國103年底	End of 2014	224	1	139	84	-
民國104年底	End of 2015	220	1	134	85	-
民國105年底	End of 2016	219	1	144	74	-
民國106年底	End of 2017	218	1	144	73	-
民國107年底	End of 2018	219	2	143	74	-
民國108年底	End of 2019	209	2	139	68	-
民國109年底	End of 2020	219	1	142	76	-
民國110年底	End of 2021	215	1	143	71	-
		一、性 別 Sex				
男	Male	65	-	48	17	-
女	Female	150	1	95	54	-
		二、年 齡 Age				
19歲以下	Under 19 Years Old	-	-	-	-	-
20-24歲	20-24 Years Old	3	-	1	2	-
25-29歲	25-29 Years Old	4	-	-	4	-
30-34歲	30-34 Years Old	19	-	11	8	-
35-39歲	35-39 Years Old	49	-	33	16	-
40-44歲	40-44 Years Old	35	-	22	13	-
45-49歲	45-49 Years Old	30	-	21	9	-
50-54歲	50-54 Years Old	41	-	26	15	-
55-59歲	55-59 Years Old	25	1	20	4	-
60-64歲	60-64 Years Old	8	-	8	-	-
65歲以上	Above 65 Years Old	1	-	1	-	-

資料來源：根據本局人事室(WEBHR系統)提供資料編製。

說明：「中等學校」包括國中、高中及高職，「其他考試」包括初等考試及升等考試。

Table 4-4 Personnel Statistics

		Unit : Person				
人事種類別 Classification	合計 Total	官等 Official Rank			雇員 Contract Employee	
		簡任 第10-14職等 Highest Appointee (10-14 Grade)	薦任 第6-9職等 Higher Appointee (6-9 Grade)	委任 第1-5職等 Appointee (1-5 Grade)		
		三、人員區分 Division of Responsibilities				
稅務人員	Revenue Officer	186	1	127	58	-
行政人員	General Officer	16	-	6	10	-
資訊人員	Information Officer	2	-	2	-	-
主計人員	Accounting Officer	6	-	4	2	-
人事人員	Personnel Officer	4	-	3	1	-
政風人員	Civil Service Ethics Officer	1	-	1	-	-
四、學歷 Education						
研究所以上	Master	52	1	47	4	-
大學	Colleger	130	-	74	56	-
專科	Junior Colleger	27	-	18	9	-
中等學校	High School	6	-	4	2	-
其他	Others	-	-	-	-	-
五、考試 Examination						
高等考試	Advanced Exam	60	-	60	-	-
普通考試	Ordinary Exam	15	-	1	14	-
特種考試	Special Exam	63	-	35	28	-
其他考試	Other Civil Service Exam	76	1	46	29	-
依其他法令進用	By other Laws	1	-	1	-	-
六、年資 Seniority						
5年以下	Less than 5 Years	10	-	2	8	-
6-9年	6-9 Years	35	-	18	17	-
10-14年	10-14 Years	64	-	41	23	-
15-19年	15-19 Years	32	-	23	9	-
20-24年	20-24 Years	20	-	12	8	-
25-29年	25-29 Years	32	-	27	5	-
30年以上	More than 30 Years	22	1	20	1	-

表 4-5 歲出預決算數

單位：新臺幣元

會計年度及科目別 Fiscal Year & Classification		合計 Total					預算 金額 Amount
		預算 Budget		決算 Final Account		決算 占預算% FA/B Rate	
		金額 Amount	%	金額 Amount	%		
民國101年度	FY 2012	378,149,000	100.00	365,676,480	100.00	96.70	-
民國102年度	FY 2013	385,731,000	100.00	375,712,888	100.00	97.40	-
民國103年度	FY 2014	399,096,000	100.00	390,527,858	100.00	97.85	-
民國104年度	FY 2015	388,179,000	100.00	380,179,793	100.00	97.94	-
民國105年度	FY 2016	395,249,000	100.00	379,287,206	100.00	95.96	-
民國106年度	FY 2017	352,117,000	100.00	339,580,217	100.00	96.44	-
民國107年度	FY 2018	362,253,000	100.00	355,151,630	100.00	98.04	-
民國108年度	FY 2019	373,303,000	100.00	358,771,788	100.00	96.11	-
民國109年度	FY 2020	372,009,000	100.00	338,532,901	100.00	91.00	-
民國110年度	FY 2021	376,437,000	100.00	342,028,516	100.00	90.86	-
行 政 管 理		321,379,000	85.37	292,107,568	85.40	90.89	-
地 價 稅 稽 徵		9,028,000	2.40	7,672,274	2.24	84.98	-
稅 務 行 政 管 理		1,281,000	0.34	1,143,897	0.33	89.30	-
法 務 業 務		2,764,000	0.73	2,379,873	0.70	86.10	-
納 稅 業 務		1,347,000	0.36	1,206,456	0.35	89.57	-
稅 務 資 料 管 理		17,866,000	4.75	17,261,557	5.05	96.62	-
房 屋 稅 業 務		7,743,000	2.06	6,523,539	1.91	84.25	-
消 費 稅 業 務		9,316,000	2.47	8,111,234	2.37	87.07	-
土 地 增 值 稅 業 務		2,394,000	0.64	2,329,551	0.68	97.31	-
各 項 設 備		3,319,000	0.88	3,292,567	0.96	99.20	-

資料來源：根據本局會計室決算書編製。

說明：本表不包括統籌科目。

Table 4-5 The Budget and Final Accounts of Annual Expenditure

Unit : N.T.\$

中央負擔 Central Government Subsidy				縣負擔 County Government Burden					
Budget		決算 Final Account		決算 占預算% FA/B Rate	預算 Budget		決算 Final Account		決算 占預算% FA/B Rate
%	金額 Amount	%			金額 Amount	%	金額 Amount	%	
-	-	-	--	378,149,000	100.00	365,676,480	100.00	96.70	
-	-	-	--	385,731,000	100.00	375,712,888	100.00	97.40	
-	-	-	--	399,096,000	100.00	390,527,858	100.00	97.85	
-	-	-	--	388,179,000	100.00	380,179,793	100.00	97.94	
-	-	-	--	395,249,000	100.00	379,287,206	100.00	95.96	
-	-	-	--	352,117,000	100.00	339,580,217	100.00	96.44	
-	-	-	--	362,253,000	100.00	355,151,630	100.00	98.04	
-	-	-	--	373,303,000	100.00	358,771,788	100.00	96.11	
-	-	-	--	372,009,000	100.00	338,532,901	100.00	91.00	
-	-	-	--	376,437,000	100.00	342,028,516	100.00	90.86	
-	-	-	--	321,379,000	85.37	292,107,568	85.40	90.89	
-	-	-	--	9,028,000	2.40	7,672,274	2.24	84.98	
-	-	-	--	1,281,000	0.34	1,143,897	0.33	89.30	
-	-	-	--	2,764,000	0.73	2,379,873	0.70	86.10	
-	-	-	--	1,347,000	0.36	1,206,456	0.35	89.57	
-	-	-	--	17,866,000	4.75	17,261,557	5.05	96.62	
-	-	-	--	7,743,000	2.06	6,523,539	1.91	84.25	
-	-	-	--	9,316,000	2.47	8,111,234	2.37	87.07	
-	-	-	--	2,394,000	0.64	2,329,551	0.68	97.31	
-	-	-	--	3,319,000	0.88	3,292,567	0.96	99.20	

刊 名：110 年彰化縣稅捐統計年報

出版機關：彰化縣地方稅務局

編 者：彰化縣地方稅務局會計室

地 址：彰化縣彰化市中山路二段 187 號

網 址：<https://www.changtax.gov.tw/>

電 話：(04)7239131

出版年月：中華民國 111 年 5 月

出刊頻率：年 刊