

中華民國 109 年

2020

# 彰化縣稅捐統計年報

The Tax Statistical Yearbook of Changhua County

彰化縣地方稅務局 編印

Local Tax Bureau, Changhua County

中華民國 110 年 5 月出版

Published On May 2021



# 凡 例

- 一、本刊所列數字以民國 109 年度為主，但為便於明瞭稅源與稅收情形，最近 10 年來各項總數亦予併列藉資比較。
- 二、本刊資料內容包括稅收概況、稅收統計、稅源、稅率、行政組織、附錄等六大類。
- 三、本刊使用度量衡單位均以公制為準，平均數及百分比計至小數點以下二位為止，金額單位都列至千元，百元以下取較多數字進位為原則，使其和與各該細項之總計相符。
- 四、本刊表內符號『—』表示無數字，『...』表示數字不明，『0』表示不足一單位，『--』表示數值無意義(如分母為零、正負值比較增減率)。
- 五、本刊各年度稅收，均以本年度實徵數加補徵以前年度稅收，減退還以前年度稅款之實徵淨額。
- 六、本刊所列「年」係曆年制，即每年 1 月 1 日起至同年 12 月 31 日止；「年底」即每年 12 月底。
- 七、本刊以前各期數字，如與本期有出入者，以本期修正數字為準。
- 八、本刊各表資料來源，稅源係根據本局各業務單位造送之統一報表，稅收依據徵課會計報告表編製，均逐表註明以利查考。

# 目錄

## 壹、稅收概況

一、歷年稅收 .....	1-2
二、地價稅 .....	1-4
三、土地增值稅 .....	1-5
四、房屋稅 .....	1-6
五、使用牌照稅 .....	1-7
六、契稅 .....	1-8
七、印花稅 .....	1-9
八、娛樂稅 .....	1-10

## 貳、稅收統計

表 1. 各項稅收實徵數、預算數與查定數 .....	2-2
一、總計(包括罰鍰收入) .....	2-2
二、稅捐收入 .....	2-4
(一)地價稅 .....	2-6
(二)土地增值稅 .....	2-8
(三)房屋稅 .....	2-10
(四)使用牌照稅 .....	2-12
(五)契稅 .....	2-14
(六)印花稅 .....	2-16

# CONTENTS

## I、Analysis of Revenues from Taxes

(I)Tax Revenues in Recent Years .....	1-2
(II)Land Value Tax .....	1-4
(III)Land Value Increment Tax .....	1-5
(IV)House Tax .....	1-6
(V)Vehicle License Tax .....	1-7
(VI)Deed Tax .....	1-8
(VII)Stamp Tax .....	1-9
(VIII)Amusement Tax.....	1-10

## II、Tax Revenue Statistics

Table 1.Net Actual Revenue、Budget Amount and Audited in Recent Years.....	2-2
---	-----

(I)Grand Total(Punitive Fine Revenue is Included) .....	2-2
(II)Tax Receipts .....	2-4
A.Land Value Tax .....	2-6
B.Land Value Increment Tax .....	2-8
C.House Tax .....	2-10
D.Vehicle License Tax .....	2-12
E.Deed Tax .....	2-14
F.Stamp Tax.....	2-16

(七)娛樂稅 .....	2-18
(八)教育捐 .....	2-20
三、罰鍰收入 .....	2-22
表 2.各項稅收收入數額及指數 .....	2-24
表 3.各項稅收季節變動指數 .....	2-34
一、總計(包括罰鍰收入) .....	2-34
二、稅捐收入 .....	2-36
(一)地價稅 .....	2-38
(二)土地增值稅 .....	2-40
(三)房屋稅 .....	2-42
(四)使用牌照稅 .....	2-44
(五)契稅 .....	2-46
(六)印花稅 .....	2-48
(七)娛樂稅 .....	2-50
(八)教育捐 .....	2-52
三、罰鍰收入 .....	2-54
表 4.查(核)定開徵數情形及未徵數分析表 .....	2-56
一、總計 .....	2-56
二、本年度 .....	2-60
三、以前年度 .....	2-64

G.Amusement Tax .....	2-18
H.Education Surtax .....	2-20
(III)Punitive Fine Revenue .....	2-22
Table 2.Net Actual Collection and Index in Recent Years .....	2-24
Table 3.Seasonal Variation of Net Actual Collection .....	2-34
(I)Grand Total(Punitive Fine Revenue is Included).....	2-34
(II)Tax Receipts .....	2-36
A.Land Value Tax .....	2-38
B.Land Value Increment Tax .....	2-40
C.House Tax .....	2-42
D.Vehicle License Tax.....	2-44
E.Deed Tax .....	2-46
F.Stamp Tax.....	2-48
G.Amusement Tax .....	2-50
H.Education Surtax .....	2-52
(III)Punitive Fine Revenue .....	2-54
Table 4.Analysis of Assess Levy and Unable Collection.....	2-56
(I)Grand Total.....	2-56
(II)Current Fiscal Year .....	2-60
(III)Previous Fiscal Year .....	2-64

表 5.各項稅收納庫數 .....	2-68
一、總    計 .....	2-68
二、本    年    度 .....	2-70
三、以    前    年    度 .....	2-72
四、退還以前年度稅款 .....	2-74
表 6.違章漏稅案件處理及財務罰鍰執行情形 .....	2-76

## 參、稅    源

表 7.地價稅稅源 .....	3-2
一、稅地種類分析 .....	3-2
二、減免稅地概況 .....	3-4
表 8.土地增值稅稅源 .....	3-6
一、按稅率別 .....	3-6
二、按移轉原因別 .....	3-8
表 9.房屋稅稅源 .....	3-12
表 10.使用牌照稅稅源 .....	3-36
表 11.契稅稅源 .....	3-38
表 12.娛樂稅稅源 .....	3-42

## 肆、稅    率

表 13.各項稅捐劃解百分率一覽表 .....	4-2
表 14.各項稅捐現行稅率表 .....	4-3



Table 5.Taxation Forwarded to Treasury.....	2-68
(I)Grand Total.....	2-68
(II)Current Fiscal Year .....	2-70
(III)Previous Fiscal Year .....	2-72
(IV)Tax Income Returned .....	2-74
Table 6.The Management of Tax Evasion Law and Exectution Status of Fine .....	2-76

### III 、 Tax Sources

Table 7.Sources of Land Value Tax .....	3-2
(I)Analysis for the Kinds of Land.....	3-2
(II)Broadview for the Reduction or Exemption of Land .....	3-4
Table 8.Sources of Land Value Increment Tax.....	3-6
(I)By Tax Rate .....	3-6
(II)By Transfer Reason.....	3-8
Table 9.Sources of House Tax.....	3-12
Table 10.Sources of Vehicle License Tax .....	3-36
Table 11.Sources of Deed Tax.....	3-38
Table 12.Sources of Amusement Tax .....	3-42

### IV 、 Tax Rates

Table 13.The Distribution Rate of Current Taxes .....	4-2
Table 14.Current Tax Rates for Taxation .....	4-3

## 伍、行政組織

表 15.本局暨各分局稽徵區域劃分 .....	5-2
表 16.本局組織概況 .....	5-4
表 17.本局現有員額配置 .....	5-6
一、預算額 .....	5-6
二、實有額 .....	5-8
表 18.本局現有人員人事資料統計 .....	5-10
一、性別 .....	5-10
二、年齡 .....	5-10
三、職務 .....	5-10
四、學歷 .....	5-11
五、考試 .....	5-11
六、年資 .....	5-11
表 19.本局稅捐稽徵經費統計 .....	5-12
表 20.本局各項稅捐稽徵成本統計 .....	5-14
表 21.本局全功能櫃台服務統計表 .....	5-18

## 陸、附    錄

表 22.各項稅收實徵數 .....	6-2
一、按年月別分 .....	6-2
二、按稅目別分 .....	6-4

## V、Administrative Organization

Table 15.Service District of Branch Office .....	5-2
Table 16.Organization of Headquarter and Branches .....	5-4
Table 17.Alloctation of The Personnel .....	5-6
(I)Budget Staff .....	5-6
(II)Actual Staff .....	5-8
Table 18.Personnel Statistic.....	5-10
(I)Sex .....	5-10
(II)Age .....	5-10
(III)Affair .....	5-10
(IV)Education .....	5-11
(V)Examination.....	5-11
(VI)Seniority .....	5-11
Table 19.Cost of Tax Collections in Recent Years.....	5-12
Table 20.Cost of Tax Levying .....	5-14
Table 21.Service Statistics of General Service Counter.....	5-18

## VI、Appendix

Table 22.Actual Collection Taxes .....	6-2
(I)By Year/Month.....	6-2
(II)By Tax Item.....	6-4



# 壹、稅收概況

## I. Analysis of Revenues from Taxes

## 一、歷年稅收

本縣自民國81年7月1日起實施國稅與省、縣稅分徵，國稅包括所得稅、貨物稅、遺產及贈與稅、證券交易稅等，係由財政部中區國稅局稽徵。省稅營業稅、使用牌照稅、印花稅，及縣稅地價稅、土地增值稅、房屋稅、契稅、娛樂稅等，由本局負責稽徵。而88年1月25日公布修正財政收支劃分法，將營業稅劃歸為國稅(88年7月1日起至91年12月31日止仍委託本局代徵，92年1月1日起由財政部中區國稅局徵收)，使用牌照稅、印花稅全數歸屬地方。

稅課收入乃本縣歲入之主要來源，本縣109年度地方各項稅捐稅課收入預算數117億4,188萬6,000元，實徵淨額126億9,555萬425元，較預算數增加9億5,366萬4,425元，增加8.12%。其中以使用牌照稅實徵淨額39億4,587萬4,234元佔各稅實徵淨額比重31.08%最高，而土地增值稅較預算數增加4億3,937萬5,080元最多。

### 彰化縣歷年稅收

金額單位：新臺幣千元

年度別	預算數	實徵淨額	實徵淨額與預算數比較		實徵淨額與上年度比較	
			增(減)數	增(減)%	增(減)數	成長率%
100年	9,877,947	10,653,709	775,762	7.85	703,675	7.07
101年	10,299,818	10,238,570	-61,248	-0.59	-415,139	-3.90
102年	10,900,760	11,359,787	459,027	4.21	1,121,217	10.95
103年	11,095,919	11,484,080	388,161	3.50	124,293	1.09
104年	11,547,424	11,741,308	193,884	1.68	257,228	2.24
105年	11,642,759	11,374,502	-268,257	-2.30	-366,806	-3.12
106年	10,742,311	11,839,996	1,097,685	10.22	465,494	4.09
107年	11,045,545	12,570,753	1,525,208	13.81	730,757	6.17
108年	11,417,402	12,451,778	1,034,376	9.06	-118,975	-0.95
109年	11,741,886	12,695,550	953,664	8.12	243,772	1.96

附註：本表預算數與實徵淨額為稅課收入(不含教育捐)

## 109年度預算數與實徵淨額

單位：新臺幣千元

稅目別	預算數	實徵淨額	實徵淨額與預算數比較		與上年度實徵淨額比較		稅捐結構比率(%)	108年度實徵淨額
			增(減)數	增(減)%	增(減)數	成長率%		
總計	11,741,886	12,695,550	953,664	8.12	243,772	1.96	100	12,451,778
地價稅	2,040,000	2,183,573	143,573	7.04	24,447	1.13	17.20	2,159,126
土地增值稅	2,500,000	2,939,375	439,375	17.58	198,811	7.25	23.15	2,740,564
房屋稅	2,732,419	2,912,042	179,623	6.57	42,893	1.49	22.94	2,869,150
使用牌照稅	3,800,000	3,945,874	145,874	3.84	31,342	0.80	31.08	3,914,533
契稅	219,467	257,244	37,777	17.21	-26,080	-9.20	2.03	283,324
印花稅	400,000	394,079	-5,921	-1.48	-33,728	-7.88	3.10	427,808
娛樂稅	50,000	63,362	13,362	26.72	6,087	10.63	0.50	57,275

預算數總計：11,741,886 千元

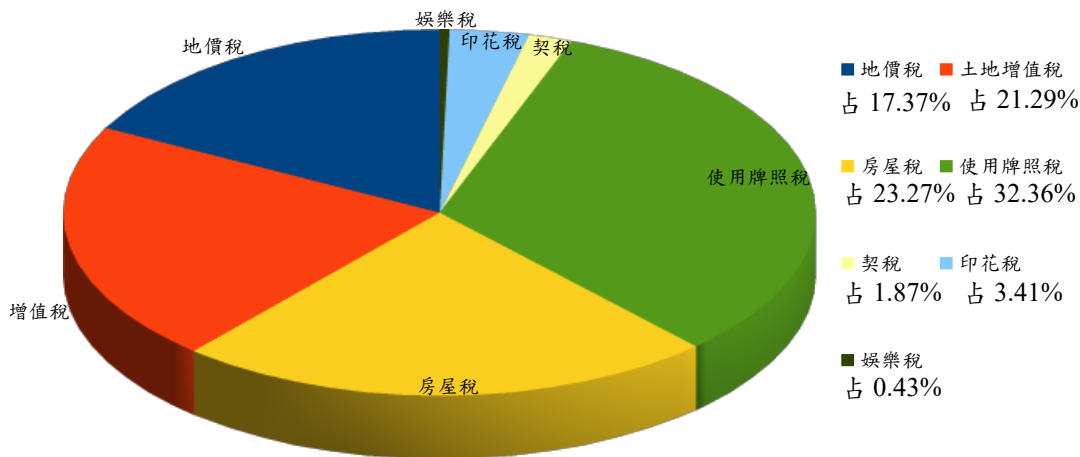

實徵淨額總計：12,695,550 千元

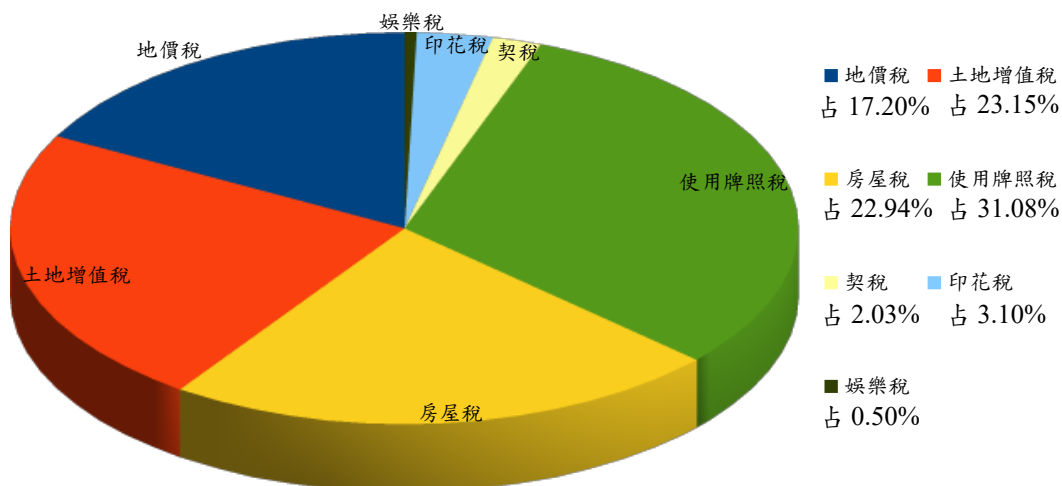

109年度各稅比重

## 二、地價稅

109年度地價稅實徵淨額為21.84億元，與108年度實徵淨額21.59億元比較，則增加0.25億元，成長1.13%，其成長的原因為加強稽徵、欠稅清理、公告地價調整及徵起數筆大額欠稅。

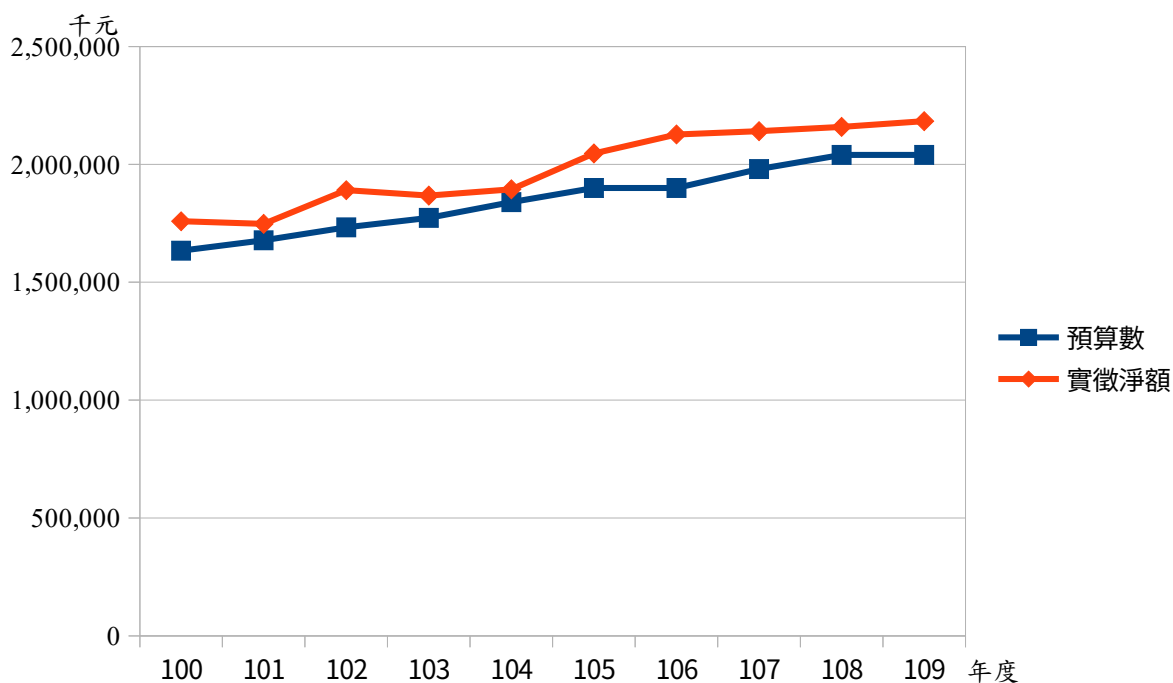

歷年地價稅預算數與實徵淨額比較圖

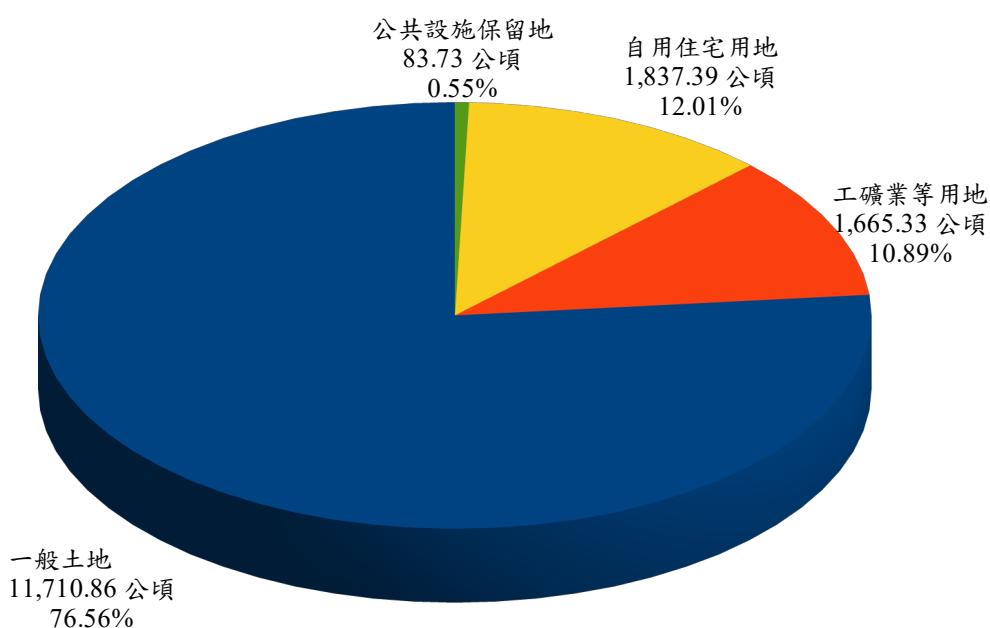

109年度地價稅課徵概況圖



### 三、土地增值稅

109年度土地增值稅實徵淨額為29.39億元，與108年度實徵淨額27.41億元比較，則增加1.98億元，成長7.25%，其成長的原因為本年度應稅件數較上年同期增加，及年度間有2筆1億元以上大額稅款之徵起。

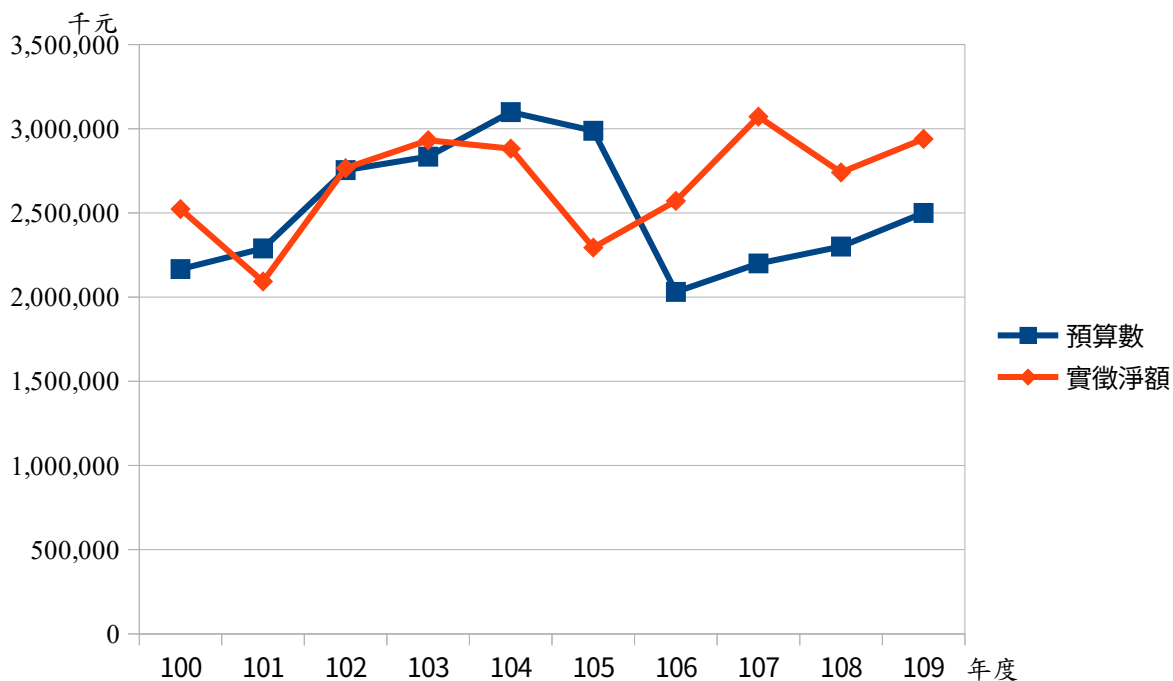

歷年土地增值稅預算數與實徵淨額比較圖

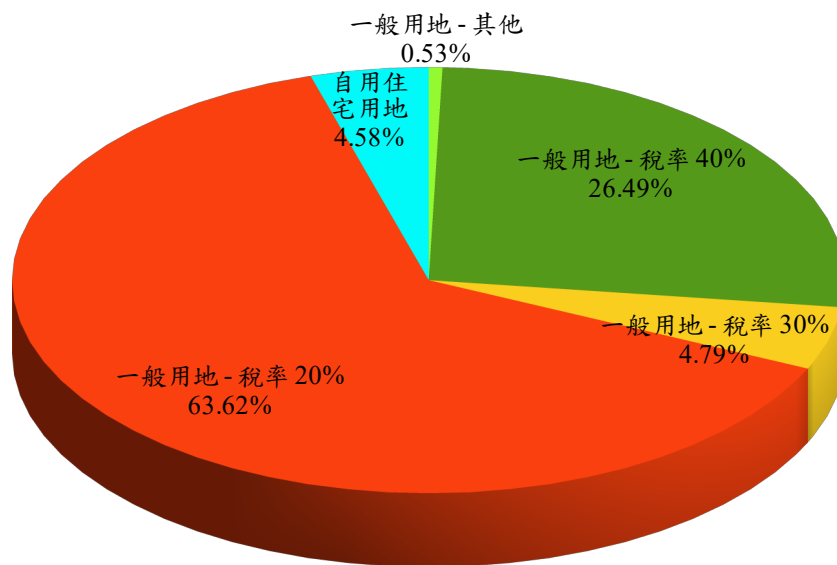

109年度土地增值稅應稅案件比率圖

### 四、房屋稅

109年度房屋稅實徵淨額為29.12億元，與108年度實徵淨額28.69億元比較，則增加0.43億元，成長1.49%，其成長的原因為本年度新建房屋增加及加強辦理房屋稅籍清查。

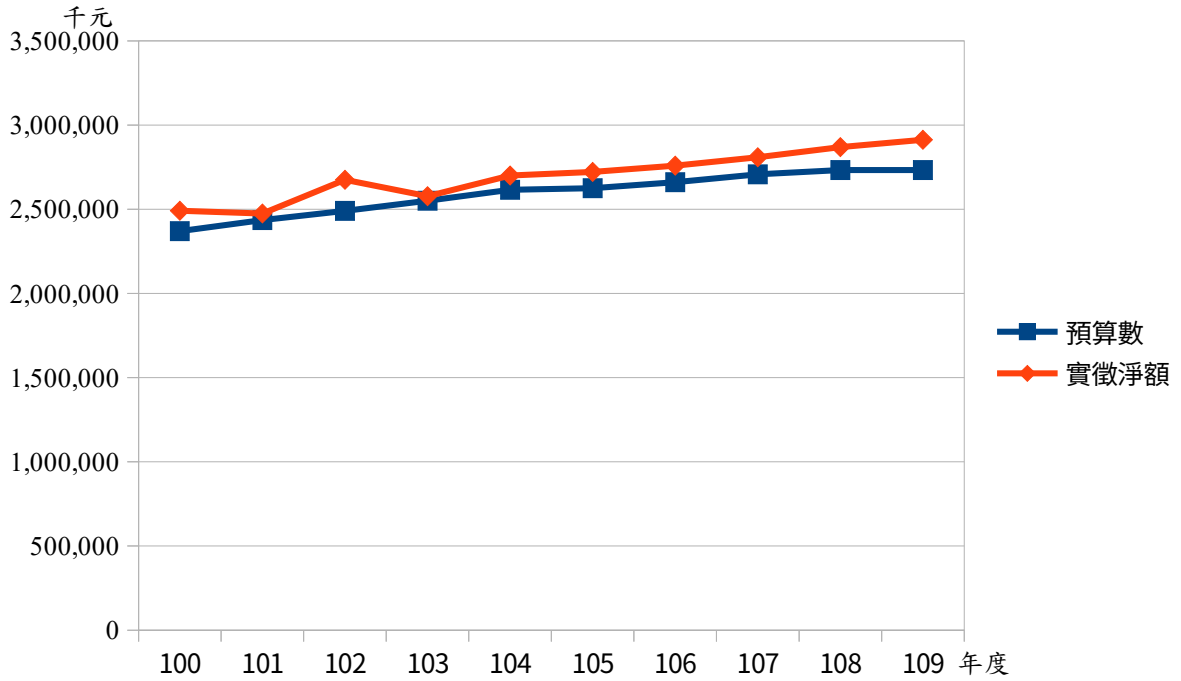

歷年房屋稅預算數與實徵淨額比較圖

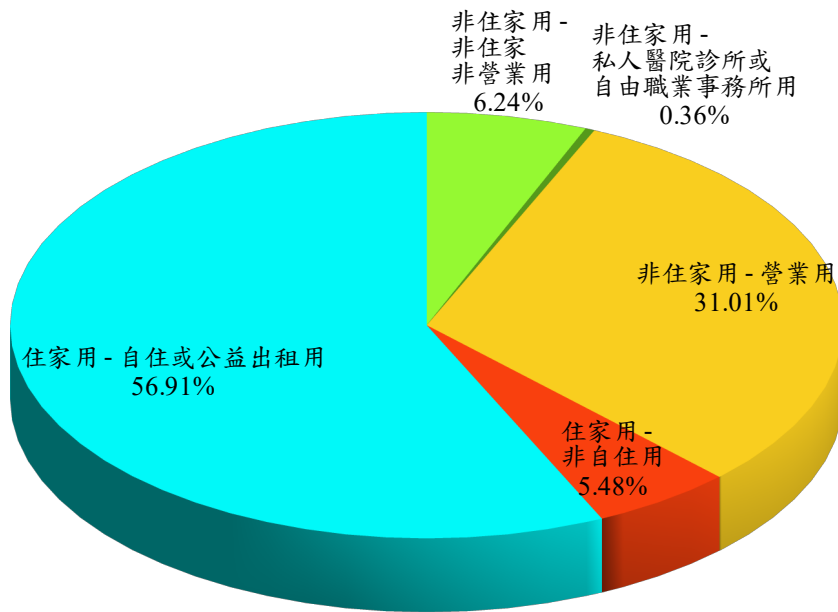

109年度房屋稅應稅房屋面積比率圖

## 五、使用牌照稅

109年度使用牌照稅實徵淨額為39.46億元，與108年度實徵淨額39.15億元比較，則增加0.31億元，成長0.80%，其成長之原因為本年車輛數成長，稅額較上年增加。

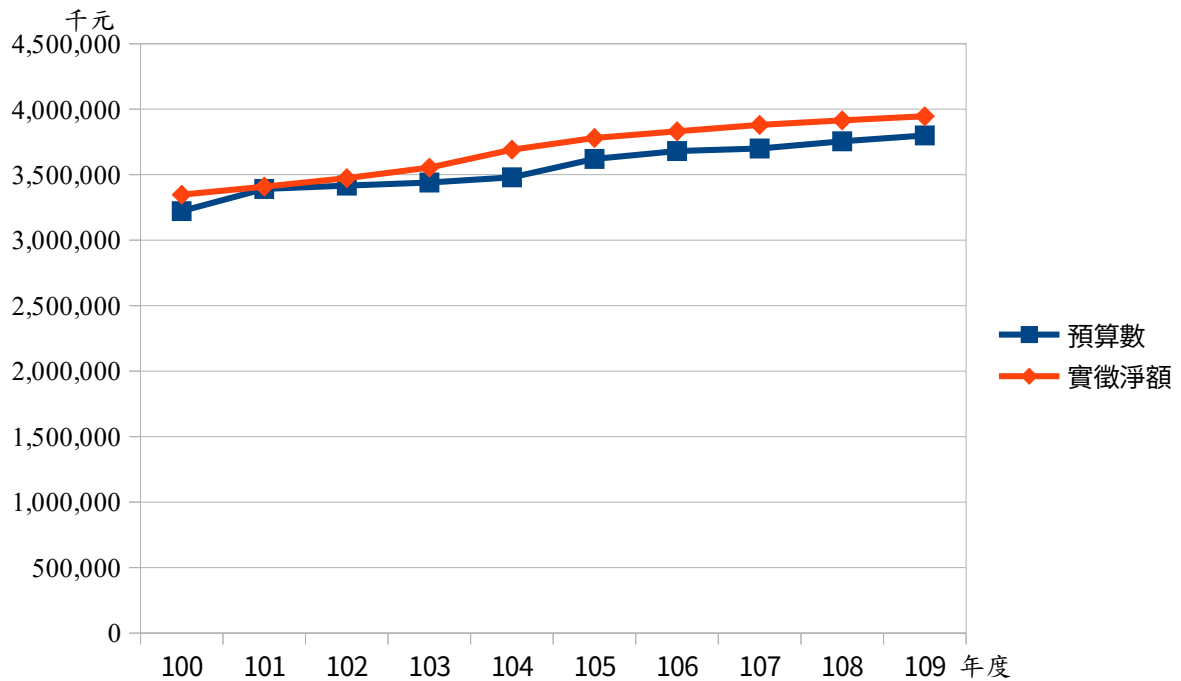

歷年使用牌照稅預算數與實徵淨額比較圖

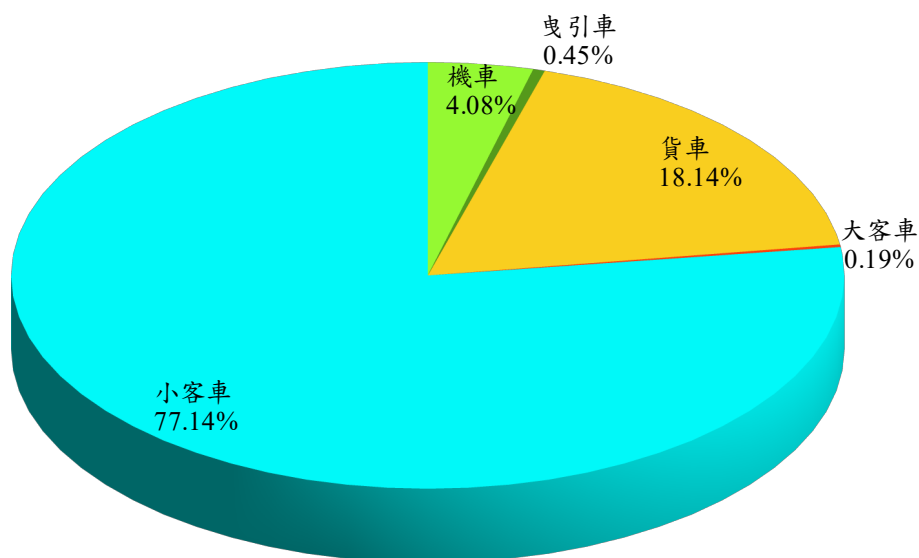

109年度使用牌照稅應稅車輛比率圖

## 六、契稅

109年度契稅實徵淨額為2.57億元，與108年度實徵淨額2.83億元比較，則減少0.26億元，負成長9.20%，其負成長的原因為房市受新冠肺炎影響，致累計申報件數及查定稅額均減少，故實徵淨額負成長。

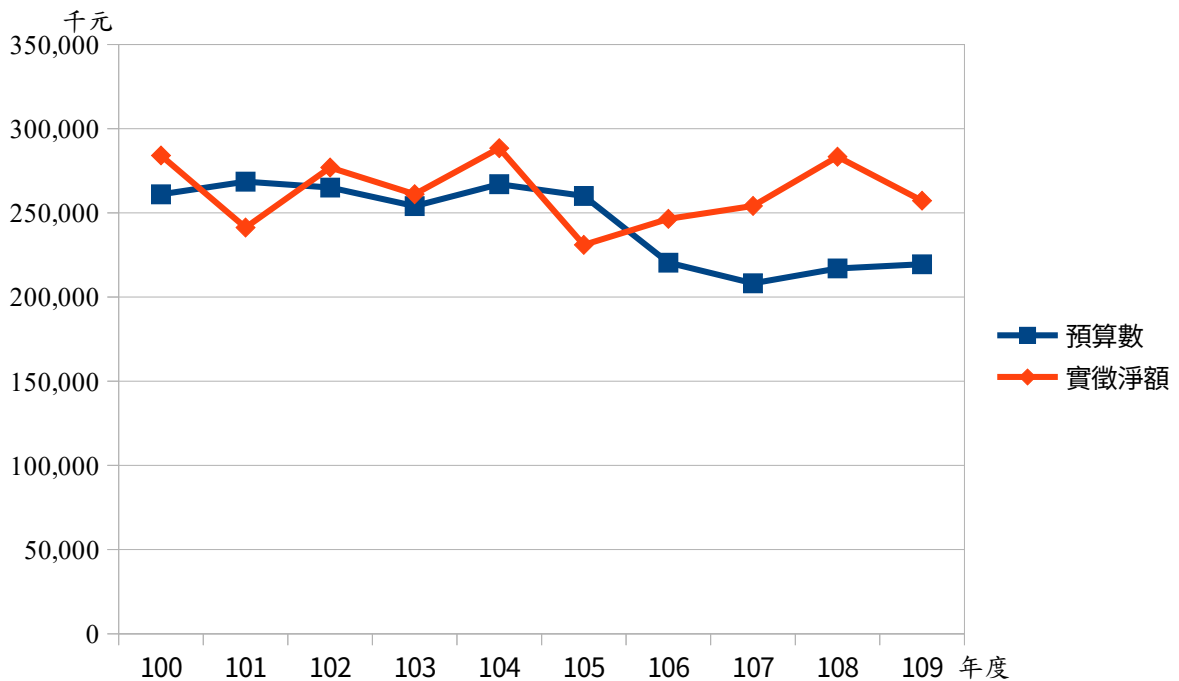

歷年契稅預算數與實徵淨額比較圖

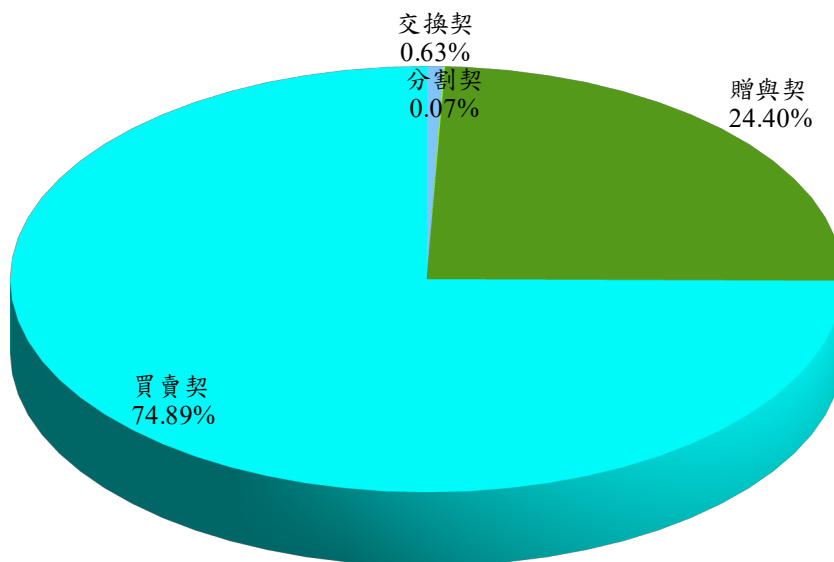

109年度契稅應稅件數比率圖

## 七、印花稅

109年度印花稅實徵淨額為3.94億元，與108年度實徵淨額4.28億元比較，減少0.34億元，負成長7.88%，其負成長的原因為綠能廠商承攬契據報繳印花稅減少所致。

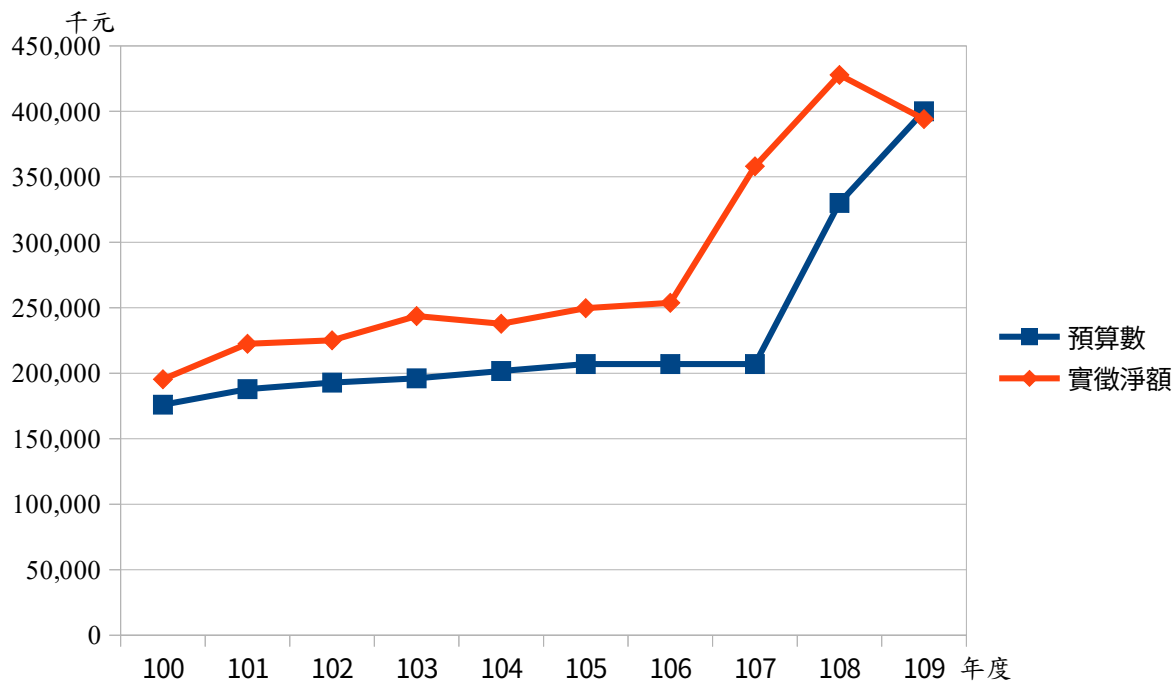

歷年印花稅預算數與實徵淨額比較圖

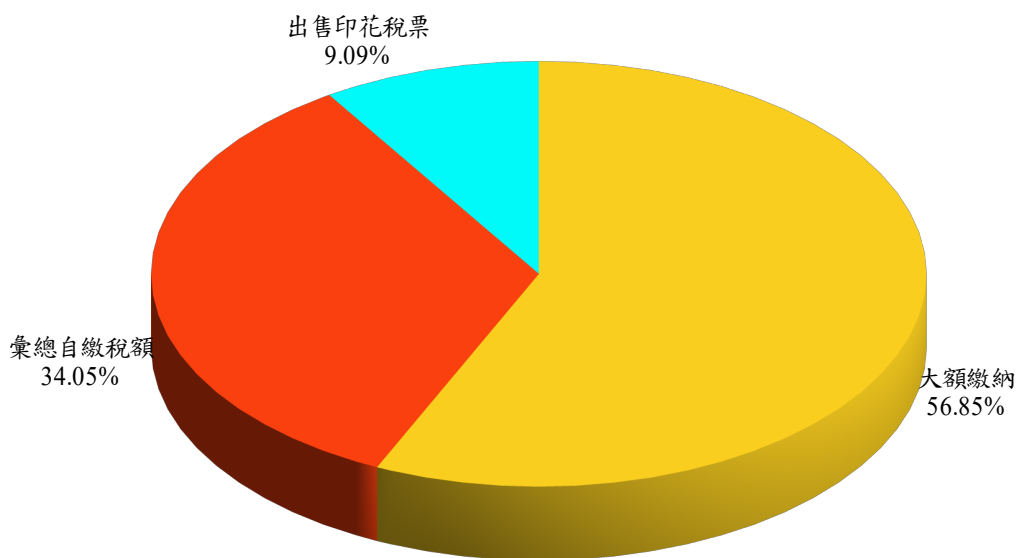

109年度印花稅徵收來源比率圖

## 八、娛樂稅

109年度娛樂稅實徵淨額為6.34千萬元，與108年度實徵淨額5.73千萬元比較，則增加0.61千萬元，成長10.63%，其成長的原因為加強稽徵、輔導娛樂業者辦理設籍及高爾夫娛樂業者營業成長約2倍。

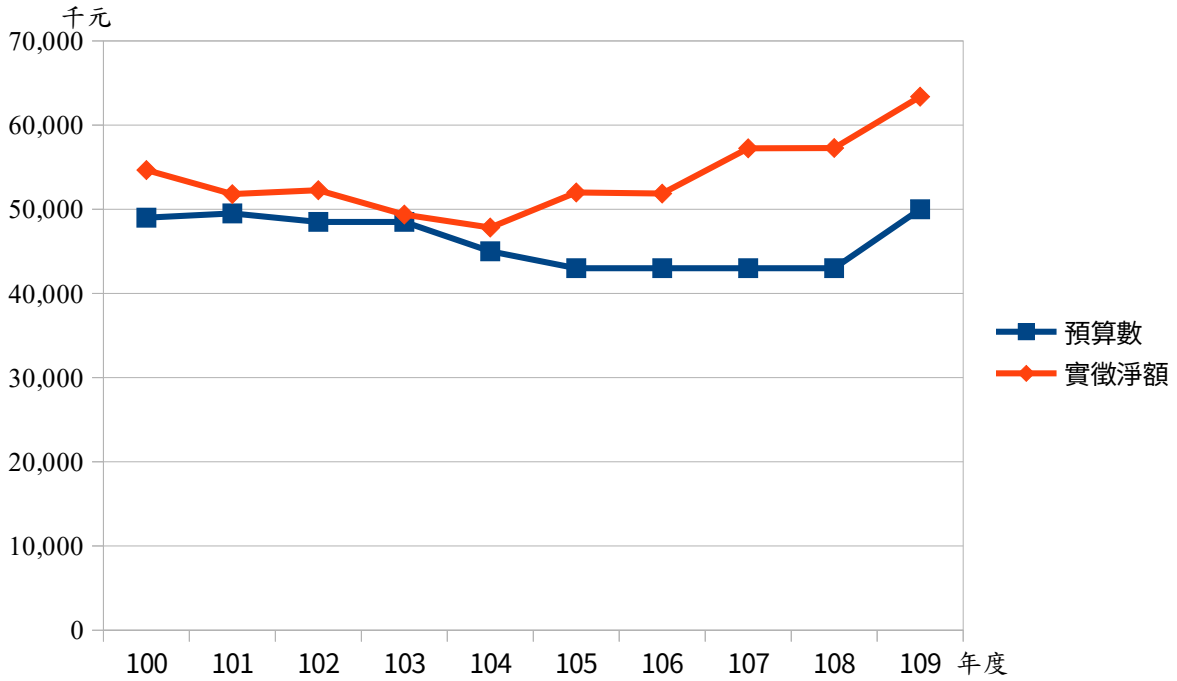

歷年娛樂稅預算數與實徵淨額比較圖

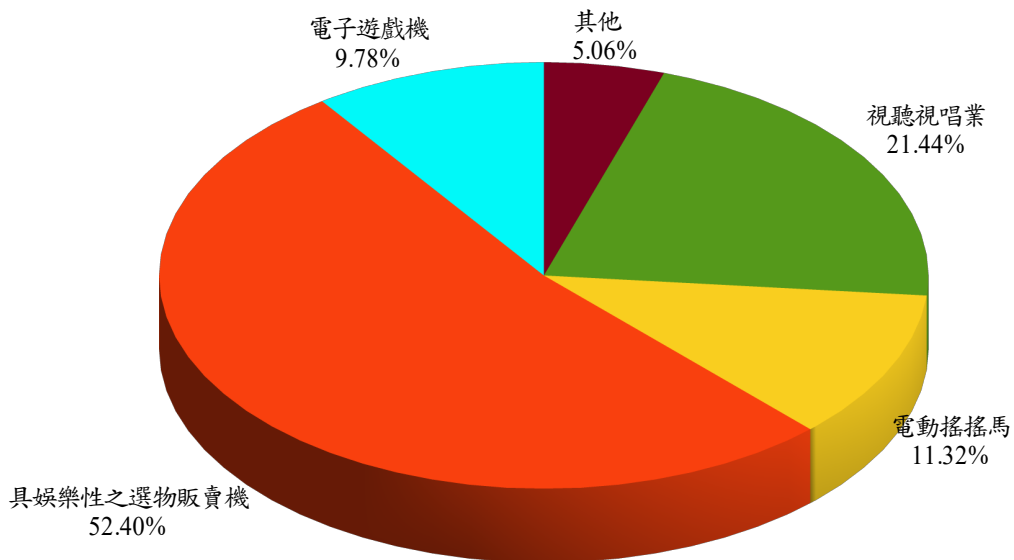

109年度娛樂稅行業家數比率圖

## 貳、稅收統計

## II. Tax Revenue Statistics

表1 各項稅收實徵數、預算數與查定數

## 一、總計(包括罰鍰收入)

單位：新臺幣千元

會計年度別 Fiscal Year	預算數 Budget Amount	查定數 Audited Amount			實
		小計 Sub-Total	本年度 Current FY	以前年度 Previous FY	淨額 Net Actual Collection
民國100年度 FY2011	9,909,947	12,316,823	10,590,746	1,726,077	10,747,954
民國101年度 FY2012	10,329,818	11,638,917	10,281,838	1,357,079	10,326,488
民國102年度 FY2013	10,930,760	12,563,549	11,445,371	1,118,178	11,432,243
民國103年度 FY2014	11,125,919	12,625,803	11,664,326	961,477	11,540,895
民國104年度 FY2015	11,567,424	12,713,555	11,813,026	900,529	11,790,314
民國105年度 FY2016	11,662,759	12,479,036	11,588,954	890,082	11,415,815
民國106年度 FY2017	10,762,311	12,925,217	11,910,675	1,014,542	11,882,439
民國107年度 FY2018	11,063,545	13,252,033	12,306,343	945,690	12,608,934
民國108年度 FY2019	11,437,402	13,499,574	12,555,138	944,437	12,487,786
民國109年度 FY2020	11,760,386	13,652,095	12,667,446	984,650	12,725,172
1月 Jan.	224,666	1,345,229	361,827	983,402	412,939
2月 Feb.	220,336	462,407	464,234	-1,827	530,391
3月 Mar.	409,945	522,975	518,552	4,422	586,297
4月 Apr.	2,380,376	3,834,409	3,833,829	580	2,514,484
5月 May.	3,094,495	3,138,891	3,138,011	879	3,048,865
6月 Jun.	1,242,989	112,408	110,191	2,217	1,311,751
7月 Jul.	397,237	260,860	255,968	4,893	418,360
8月 Aug.	338,039	292,620	287,080	5,541	294,668
9月 Sep.	364,392	374,911	373,318	1,593	377,075
10月 Oct.	383,033	375,905	375,054	850	344,318
11月 Nov.	1,456,494	2,559,829	2,558,229	1,599	1,828,078
12月 Dec.	1,248,384	371,652	391,152	-19,500	1,057,947

資料來源：根據徵課會計報告及公務統計報表20903-01-02-2編製。



Table 1. Net Actual Revenue、Budget Amount and Audited Amount in Recent Years

## (I)Grand Total(Punitive Fine Revenue is Included)

Unit : NT\$1,000

徵 數		Actual Collection		實徵淨額佔 預算數%	實徵毛額佔 預算數%	實徵毛額佔查定數%	
毛額	Gross Actual Collection	退還以前 年度稅款	Tax Income Returned			Net Amount Levied / Audited Amount	
小計	本年度			以前年度		Net Actual Collection / Budget Amount	Gross Actual Collection / Budget Amount
Sub-Total	Current FY	Previous FY				Current FY	Previous FY
10,797,428	10,185,614	611,814	49,474	108.46	108.96	96.17	35.45
10,348,214	9,958,351	389,863	21,726	99.97	100.18	96.85	28.73
11,458,773	11,066,600	392,173	26,530	104.59	104.83	96.69	35.07
11,578,498	11,310,416	268,082	37,603	103.73	104.07	96.97	27.88
11,811,458	11,531,641	279,817	21,144	101.93	102.11	97.62	31.07
11,435,368	11,196,860	238,508	19,553	97.88	98.05	96.62	26.80
11,911,001	11,564,941	346,060	28,562	110.41	110.67	97.10	34.11
12,637,292	12,357,886	279,406	28,358	113.97	114.22	100.42	29.55
12,512,836	12,223,628	289,208	25,050	109.18	109.40	97.36	30.62
12,787,186	12,459,821	327,366	62,015	108.20	108.73	98.36	33.25
419,180	245,978	173,202	6,241	183.80	186.58	67.98	17.61
533,534	507,345	26,189	3,143	240.72	242.15	109.29	--
588,260	567,373	20,887	1,964	143.02	143.50	109.41	472.31
2,516,177	2,500,640	15,537	1,693	105.63	105.71	65.23	2,676.78
3,049,584	3,038,759	10,825	720	98.53	98.55	96.84	1,231.35
1,313,784	1,301,895	11,890	2,034	105.53	105.70	1,181.49	536.26
419,324	408,145	11,179	964	105.32	105.56	159.45	228.48
326,727	313,372	13,355	32,059	87.17	96.65	109.16	241.04
377,583	368,198	9,385	509	103.48	103.62	98.63	589.18
346,296	336,672	9,625	1,978	89.89	90.41	89.77	1,131.65
1,828,492	1,818,394	10,098	414	125.51	125.54	71.08	631.31
1,068,244	1,053,049	15,195	10,297	84.75	85.57	269.22	--

表1 各項稅收實徵數、預算數與查定數(續一)

## 二、稅捐收入

單位：新臺幣千元

會計年度別 Fiscal Year	預算數 Budget Amount	查定數 Audited Amount			實
		小計 Sub-Total	本年度 Current FY	以前年度 Previous FY	淨額 Net Actual Collection
民國100年度 FY2011	9,877,947	11,822,120	10,497,714	1,324,406	10,653,673
民國101年度 FY2012	10,299,818	11,243,797	10,211,989	1,031,808	10,239,854
民國102年度 FY2013	10,900,760	12,241,641	11,379,143	862,498	11,359,784
民國103年度 FY2014	11,095,919	12,367,903	11,619,412	748,491	11,484,084
民國104年度 FY2015	11,547,424	12,549,772	11,789,485	760,287	11,741,276
民國105年度 FY2016	11,642,759	12,294,177	11,538,526	755,651	11,374,523
民國106年度 FY2017	10,742,311	12,728,221	11,863,682	864,539	11,839,994
民國107年度 FY2018	11,045,545	13,063,782	12,281,224	782,558	12,570,753
民國108年度 FY2019	11,417,402	13,304,017	12,520,404	783,613	12,451,778
民國109年度 FY2020	11,741,886	13,449,121	12,634,553	814,568	12,695,550
1月 Jan.	224,522	1,183,967	360,328	823,639	410,622
2月 Feb.	220,141	461,274	464,271	-2,997	528,551
3月 Mar.	409,547	519,703	516,510	3,193	583,608
4月 Apr.	2,379,872	3,830,758	3,831,037	-278	2,512,573
5月 May.	3,091,849	3,133,119	3,133,056	63	3,043,834
6月 Jun.	1,240,513	107,026	105,969	1,057	1,308,030
7月 Jul.	395,395	257,241	253,098	4,143	415,163
8月 Aug.	336,953	289,266	284,317	4,949	296,512
9月 Sep.	363,342	372,424	371,348	1,076	375,068
10月 Oct.	381,073	372,359	372,354	5	342,447
11月 Nov.	1,453,814	2,555,846	2,555,246	600	1,824,294
12月 Dec.	1,244,865	366,138	387,018	-20,880	1,054,850

資料來源：根據徵課會計報告及公務統計報表20903-01-02-2編製。

Table 1. Net Actual Revenue、Budget Amount and Audited Amount in Recent Years(Cont. 1)

## (II)Tax Receipts

Unit : NT\$1,000

徵 數		Actual Collection		實徵淨額佔 預算數%	實徵毛額佔 預算數%	實徵毛額佔查定數%	
毛額 Gross Actual Collection		退還以前 年度稅款				Net Amount Levied / Audited Amount	
小計	本年度	以前年度	Tax Income Returned	Net Actual Collection / Budget Amount	Gross Actual Collection / Budget Amount	本年度	以前年度
Sub-Total	Current FY	Previous FY				Current FY	Previous FY
10,687,130	10,148,882	538,248	33,457	107.85	108.19	96.68	40.64
10,259,663	9,927,359	332,304	19,809	99.42	99.61	97.21	32.21
11,378,962	11,030,868	348,094	19,178	104.21	104.39	96.94	40.36
11,517,262	11,283,550	233,712	33,178	103.50	103.80	97.11	31.22
11,759,464	11,512,693	246,771	18,188	101.68	101.84	97.65	32.46
11,391,452	11,171,870	219,582	16,929	97.70	97.84	96.82	29.06
11,867,458	11,542,623	324,835	27,464	110.22	110.47	97.29	37.57
12,598,077	12,341,422	256,654	27,324	113.81	114.06	100.49	32.80
12,475,773	12,206,309	269,464	23,995	109.06	109.27	97.49	34.39
12,749,094	12,443,041	306,053	53,544	108.12	108.58	98.48	37.57
416,787	245,893	170,895	6,165	182.89	185.63	68.24	20.75
531,659	507,283	24,377	3,108	240.10	241.51	109.26	--
585,488	566,769	18,718	1,880	142.50	142.96	109.73	586.22
2,513,795	2,500,152	13,643	1,222	105.58	105.63	65.26	--
3,044,502	3,035,592	8,910	668	98.45	98.47	96.89	14,211.71
1,309,566	1,299,731	9,834	1,536	105.44	105.57	1,226.52	930.51
415,998	406,224	9,774	835	105.00	105.21	160.50	235.91
324,305	312,155	12,150	27,793	88.00	96.25	109.79	245.52
375,525	367,291	8,234	457	103.23	103.35	98.91	765.57
343,478	335,353	8,125	1,031	89.86	90.13	90.06	166,764.51
1,824,607	1,816,488	8,119	313	125.48	125.50	71.09	1,353.66
1,063,386	1,050,111	13,275	8,535	84.74	85.42	271.33	--

表1 各項稅收實徵數、預算數與查定數(續二)

## (一) 地價稅

單位：新臺幣千元

會計年度別 Fiscal Year	預算數 Budget Amount	查定數 Audited Amount			實
		小計 Sub-Total	本年度 Current FY	以前年度 Previous FY	淨額 Net Actual Collection
民國100年度 FY2011	1,633,995	2,088,694	1,701,805	386,889	1,758,684
民國101年度 FY2012	1,678,146	2,014,491	1,726,135	288,356	1,747,445
民國102年度 FY2013	1,733,146	2,077,680	1,864,359	213,321	1,890,588
民國103年度 FY2014	1,773,146	2,052,644	1,896,348	156,296	1,867,786
民國104年度 FY2015	1,840,000	2,067,303	1,914,296	153,007	1,894,161
民國105年度 FY2016	1,900,000	2,231,451	2,083,306	148,145	2,046,330
民國106年度 FY2017	1,900,000	2,323,795	2,166,281	157,514	2,126,902
民國107年度 FY2018	1,980,000	2,421,299	2,174,166	247,133	2,140,822
民國108年度 FY2019	2,040,000	2,396,491	2,182,027	214,464	2,159,126
民國109年度 FY2020	2,040,000	2,434,199	2,230,290	203,909	2,183,573
1月 Jan.	4,000	231,279	141	231,139	8,945
2月 Feb.	4,000	706	749	-42	5,513
3月 Mar.	4,000	1,451	1,500	-49	6,854
4月 Apr.	2,000	1,091	1,213	-122	5,142
5月 May.	2,000	1,055	1,073	-18	3,079
6月 Jun.	2,000	-5,529	501	-6,030	2,971
7月 Jul.	2,000	9,834	9,784	50	2,405
8月 Aug.	1,000	-6,045	-5,991	-54	-22,951
9月 Sep.	1,000	866	930	-64	3,523
10月 Oct.	2,000	32,715	32,783	-68	37,456
11月 Nov.	1,100,000	2,186,980	2,186,995	-15	1,417,082
12月 Dec.	916,000	-20,203	613	-20,816	713,555

資料來源：根據徵課會計報告及公務統計報表20903-01-02-2編製。

Table 1. Net Actual Revenue、Budget Amount and Audited Amount in Recent Years(Cont. 2)

## A. Land Value Tax

Unit : NT\$1,000

徵 數		Actual Collection		實徵淨額佔 預算數%	實徵毛額佔 預算數%	實徵毛額佔查定數%	
毛額 Gross Actual Collection		退還以前 年度稅款				Net Amount Levied / Audited Amount	
小計	本年度	以前年度	Tax Income Returned	Net Actual Collection / Budget Amount	Gross Actual Collection / Budget Amount	本年度	以前年度
Sub-Total	Current FY	Previous FY				Current FY	Previous FY
1,770,287	1,634,850	135,437	11,603	107.63	108.34	96.07	35.01
1,752,848	1,692,135	60,713	5,403	104.13	104.45	98.03	21.05
1,892,731	1,788,742	103,989	2,143	109.08	109.21	95.94	48.75
1,873,172	1,818,293	54,879	5,386	105.34	105.64	95.88	35.11
1,898,692	1,841,865	56,827	4,531	102.94	103.19	96.22	37.14
2,049,545	1,999,844	49,701	3,215	107.70	107.87	95.99	33.55
2,131,914	2,073,793	58,121	5,012	111.94	112.21	95.73	36.90
2,158,168	2,095,821	62,347	17,346	108.12	109.00	96.40	25.23
2,165,512	2,113,563	51,949	6,385	105.84	106.15	96.86	24.22
2,222,839	2,164,906	57,933	39,266	107.04	108.96	97.07	28.41
9,488	89	9,399	543	223.63	237.21	63.55	4.07
6,480	265	6,215	967	137.83	162.01	35.44	--
7,343	1,488	5,855	490	171.34	183.58	99.17	--
5,787	1,032	4,755	646	257.08	289.35	85.08	--
3,237	1,127	2,110	158	153.93	161.83	105.01	--
3,971	773	3,198	1,001	148.53	198.57	154.27	--
2,959	848	2,110	554	120.23	147.93	8.67	4,241.04
2,444	-83	2,527	25,395	-2,295.08	244.45	--	--
3,789	1,726	2,063	266	352.32	378.94	185.72	--
38,243	32,605	5,638	786	1,872.82	1,912.13	99.46	--
1,417,147	1,411,668	5,479	65	128.83	128.83	64.55	--
721,950	713,367	8,583	8,395	77.90	78.82	116,454.58	--

表1 各項稅收實徵數、預算數與查定數(續三)

## (二) 土地增值稅

單位：新臺幣千元

會計年度別 Fiscal Year	預算數 Budget Amount	查定數 Audited Amount			實
		小計 Sub-Total	本年度 Current FY	以前年度 Previous FY	淨額 Net Actual Collection
民國100年度 FY2011	2,166,700	2,897,091	2,475,120	421,971	2,522,981
民國101年度 FY2012	2,288,823	2,422,117	2,074,801	347,316	2,092,771
民國102年度 FY2013	2,754,265	3,132,704	2,834,117	298,587	2,766,303
民國103年度 FY2014	2,834,190	3,323,690	3,007,045	316,645	2,931,730
民國104年度 FY2015	3,098,468	3,281,839	2,914,482	367,357	2,881,756
民國105年度 FY2016	2,987,759	2,774,793	2,400,017	374,776	2,294,025
民國106年度 FY2017	2,031,070	2,990,531	2,525,466	465,065	2,570,683
民國107年度 FY2018	2,200,000	3,037,860	2,769,197	268,664	3,071,900
民國108年度 FY2019	2,300,000	3,062,647	2,818,598	244,049	2,740,564
民國109年度 FY2020	2,500,000	3,132,454	2,831,542	300,912	2,939,375
1月 Jan.	150,000	556,971	252,689	304,282	290,428
2月 Feb.	150,000	372,448	375,980	-3,532	435,711
3月 Mar.	150,000	174,887	177,177	-2,291	227,292
4月 Apr.	150,000	247,375	248,644	-1,268	183,612
5月 May.	150,000	183,855	184,113	-257	198,432
6月 Jun.	190,000	149,630	146,236	3,394	129,061
7月 Jul.	265,000	169,519	169,534	-16	199,282
8月 Aug.	275,000	219,935	219,935	-	240,469
9月 Sep.	275,000	274,846	274,861	-15	252,600
10月 Oct.	275,000	256,983	256,916	67	208,134
11月 Nov.	235,000	288,060	287,513	548	301,730
12月 Dec.	235,000	237,944	237,944	0	272,625

資料來源：根據徵課會計報告及公務統計報表20903-01-02-2編製。

Table 1. Net Actual Revenue、Budget Amount and Audited Amount in Recent Years(Cont. 3)

## B. Land Value Increment Tax

Unit : NT\$1,000

徵 數		Actual Collection		實徵淨額佔 預算數%	實徵毛額佔 預算數%	實徵毛額佔查定數%	
毛額 Gross Actual Collection		退還以前 年度稅款				Net Amount Levied / Audited Amount	
小計	本年度	以前年度	Tax Income Returned	Net Actual Collection / Budget Amount	Gross Actual Collection / Budget Amount	本年度	以前年度
Sub-Total	Current FY	Previous FY				Current FY	Previous FY
2,539,983	2,279,136	260,847	17,002	116.44	117.23	92.08	61.82
2,103,009	1,911,163	191,846	10,238	91.43	91.88	92.11	55.24
2,778,910	2,644,265	134,645	12,607	100.44	100.89	93.30	45.09
2,941,345	2,832,808	108,537	9,615	103.44	103.78	94.21	34.28
2,890,044	2,783,953	106,091	8,288	93.01	93.27	95.52	28.88
2,302,268	2,191,514	110,754	8,243	76.78	77.06	91.31	29.55
2,586,770	2,377,829	208,941	16,087	126.57	127.36	94.15	44.93
3,078,454	2,954,690	123,763	6,554	139.63	139.93	106.70	46.07
2,752,867	2,648,565	104,302	12,303	119.15	119.69	93.97	42.74
2,946,755	2,782,889	163,866	7,380	117.58	117.87	98.28	54.46
293,625	148,456	145,169	3,196	193.62	195.75	58.75	47.71
436,140	425,261	10,878	429	290.47	290.76	113.11	--
227,705	227,033	673	413	151.53	151.80	128.14	--
184,089	182,368	1,721	478	122.41	122.73	73.35	--
198,556	197,820	736	124	132.29	132.37	107.45	--
129,270	130,016	-746	209	67.93	68.04	88.91	-21.97
199,311	199,299	13	29	75.20	75.21	117.56	--
242,635	241,004	1,631	2,166	87.44	88.23	109.58	--
252,696	251,634	1,062	96	91.85	91.89	91.55	--
208,263	208,253	10	129	75.68	75.73	81.06	14.92
301,734	301,666	67	3	128.40	128.40	104.92	12.29
272,732	270,079	2,652	107	116.01	116.06	113.51	265,219,800.00

表1 各項稅收實徵數、預算數與查定數(續四)

## (三) 房屋稅

單位：新臺幣千元

會計年度別 Fiscal Year	預算數 Budget Amount	查定數 Audited Amount			實
		小計 Sub-Total	本年度 Current FY	以前年度 Previous FY	淨額 Net Actual Collection
民國100年度 FY2011	2,369,799	2,686,325	2,439,122	247,203	2,490,938
民國101年度 FY2012	2,435,275	2,648,016	2,476,060	171,956	2,474,551
民國102年度 FY2013	2,490,275	2,789,920	2,636,239	153,681	2,674,512
民國103年度 FY2014	2,550,000	2,687,606	2,590,021	97,585	2,576,940
民國104年度 FY2015	2,615,203	2,763,407	2,679,730	83,677	2,700,419
民國105年度 FY2016	2,625,000	2,780,781	2,719,353	61,428	2,721,597
民國106年度 FY2017	2,660,868	2,813,673	2,762,154	51,519	2,758,820
民國107年度 FY2018	2,707,418	2,860,073	2,806,641	53,432	2,808,413
民國108年度 FY2019	2,732,418	2,921,913	2,866,804	55,110	2,869,150
民國109年度 FY2020	2,732,419	2,965,041	2,914,294	50,746	2,912,042
1月 Jan.	1,600	54,194	3,330	50,864	4,449
2月 Feb.	2,400	3,372	3,460	-89	4,843
3月 Mar.	2,400	4,657	4,681	-23	5,109
4月 Apr.	60,000	3,219	3,318	-99	38,844
5月 May.	1,654,019	2,864,948	2,864,943	6	1,790,743
6月 Jun.	960,000	-87,174	-87,361	187	899,416
7月 Jul.	26,000	880	837	43	113,172
8月 Aug.	7,000	5,510	5,630	-121	18,441
9月 Sep.	5,000	3,791	3,786	5	10,347
10月 Oct.	4,000	6,151	6,350	-199	7,442
11月 Nov.	6,000	8,110	8,115	-5	11,731
12月 Dec.	4,000	97,383	97,205	177	7,505

資料來源：根據徵課會計報告及公務統計報表20903-01-02-2編製。



Table 1. Net Actual Revenue、Budget Amount and Audited Amount in Recent Years(Cont. 4)

## C. House Tax

Unit : NT\$1,000

徵 數		Actual Collection		實徵淨額佔 預算數%	實徵毛額佔 預算數%	實徵毛額佔查定數%	
毛額 Gross Actual Collection		退還以前 年度稅款				Net Amount Levied / Audited Amount	
小計	本年度	以前年度	Tax Income Returned	Net Actual Collection / Budget Amount	Gross Actual Collection / Budget Amount	本年度	以前年度
Sub-Total	Current FY	Previous FY				Current FY	Previous FY
2,494,114	2,409,948	84,166	3,176	105.11	105.25	98.80	34.05
2,476,384	2,444,606	31,778	1,833	101.61	101.69	98.73	18.48
2,677,061	2,612,820	64,241	2,549	107.40	107.50	99.11	41.80
2,593,009	2,566,753	26,256	16,069	101.06	101.69	99.10	26.91
2,702,735	2,662,662	40,073	2,316	103.26	103.35	99.36	47.89
2,723,909	2,703,564	20,345	2,312	103.68	103.77	99.42	33.12
2,762,719	2,745,796	16,923	3,899	103.68	103.83	99.41	32.85
2,808,891	2,792,844	16,047	478	103.73	103.75	99.51	30.03
2,871,056	2,853,124	17,932	1,906	105.00	105.07	99.52	32.54
2,912,350	2,898,962	13,388	308	106.57	106.59	99.47	26.38
4,498	2,293	2,205	49	278.07	281.11	68.85	4.33
4,945	3,603	1,342	102	201.81	206.05	104.13	--
5,137	3,609	1,527	28	212.86	214.02	77.12	--
38,849	37,778	1,072	6	64.74	64.75	1,138.63	--
1,790,764	1,789,709	1,056	21	108.27	108.27	62.47	18,654.36
899,442	897,379	2,063	26	93.69	93.69	--	1,105.71
113,176	112,478	698	4	435.28	435.29	13,438.44	1,612.04
18,471	17,454	1,017	30	263.44	263.86	309.99	--
10,349	9,468	881	2	206.94	206.97	250.08	17,941.61
7,442	6,769	673	-	186.06	186.06	106.60	--
11,766	11,305	461	35	195.52	196.11	139.31	--
7,511	7,117	394	6	187.61	187.77	7.32	222.04

表1 各項稅收實徵數、預算數與查定數(續五)

## (四) 使用牌照稅

單位：新臺幣千元

會計年度別 Fiscal Year	預算數 Budget Amount	查定數 Audited Amount			實
		小計 Sub-Total	本年度 Current FY	以前年度 Previous FY	淨額 Net Actual Collection
民國100年度 FY2011	3,221,435	3,591,715	3,348,729	242,986	3,346,990
民國101年度 FY2012	3,391,720	3,618,002	3,414,330	203,672	3,408,237
民國102年度 FY2013	3,416,720	3,662,717	3,485,373	177,344	3,474,082
民國103年度 FY2014	3,440,000	3,726,518	3,567,694	158,824	3,553,481
民國104年度 FY2015	3,480,000	3,846,566	3,709,745	136,821	3,690,955
民國105年度 FY2016	3,620,000	3,955,171	3,798,509	156,662	3,779,880
民國106年度 FY2017	3,680,000	4,028,935	3,855,745	173,190	3,831,479
民國107年度 FY2018	3,700,000	4,088,016	3,899,287	188,728	3,880,198
民國108年度 FY2019	3,755,000	4,135,845	3,926,892	208,953	3,914,533
民國109年度 FY2020	3,800,000	4,180,142	3,960,307	219,834	3,945,874
1月 Jan.	38,000	260,073	40,601	219,472	43,488
2月 Feb.	36,480	40,341	40,559	-218	38,596
3月 Mar.	216,220	274,796	274,798	-1	279,043
4月 Apr.	2,121,540	3,540,258	3,540,014	244	2,246,392
5月 May.	1,227,400	12,711	12,948	-237	989,743
6月 Jun.	42,180	-4,184	-4,310	126	220,176
7月 Jul.	30,400	3,604	3,350	254	31,235
8月 Aug.	12,540	952	956	-4	15,678
9月 Sep.	19,380	1,187	1,219	-32	16,824
10月 Oct.	27,740	41,780	41,757	24	29,573
11月 Nov.	18,240	580	577	3	22,936
12月 Dec.	9,880	8,042	7,839	203	12,190

資料來源：根據徵課會計報告及公務統計報表20903-01-02-2編製。

Table 1. Net Actual Revenue、Budget Amount and Audited Amount in Recent Years(Cont. 5)

## D. Vehicle License Tax

Unit : NT\$1,000

徵 數		Actual Collection		實徵淨額佔 預算數%	實徵毛額佔 預算數%	實徵毛額佔查定數%	
毛額 Gross Actual Collection		退還以前 年度稅款				Net Amount Levied / Audited Amount	
小計	本年度	以前年度	Tax Income Returned	Net Actual Collection / Budget Amount	Gross Actual Collection / Budget Amount	本年度	以前年度
Sub-Total	Current FY	Previous FY				Current FY	Previous FY
3,348,201	3,300,436	47,765	1,211	103.90	103.94	98.56	19.66
3,409,578	3,369,284	40,294	1,341	100.49	100.53	98.68	19.78
3,475,368	3,439,014	36,354	1,286	101.68	101.72	98.67	20.50
3,554,861	3,521,160	33,701	1,380	103.30	103.34	98.70	21.22
3,693,148	3,661,069	32,079	2,193	106.06	106.12	98.69	23.45
3,781,553	3,748,805	32,748	1,673	104.42	104.46	98.69	20.90
3,833,356	3,800,698	32,658	1,877	104.12	104.17	98.57	18.86
3,882,593	3,844,150	38,443	2,395	104.87	104.93	98.59	20.37
3,917,343	3,873,811	43,532	2,811	104.25	104.32	98.65	20.83
3,951,150	3,909,788	41,362	5,275	103.84	103.98	98.72	18.81
45,381	39,195	6,186	1,893	114.44	119.42	96.54	2.82
39,909	35,522	4,387	1,313	105.80	109.40	87.58	--
279,965	274,662	5,303	922	129.06	129.48	99.95	--
2,246,475	2,242,038	4,437	83	105.88	105.89	63.33	1,816.17
989,834	985,534	4,300	91	80.64	80.64	7,611.59	--
220,401	216,303	4,097	225	521.99	522.52	--	3,248.16
31,473	28,178	3,295	238	102.75	103.53	841.06	1,298.99
15,765	13,616	2,149	87	125.02	125.72	1,424.65	--
16,918	14,881	2,037	93	86.81	87.29	1,220.74	--
29,667	28,028	1,640	94	106.61	106.95	67.12	6,954.47
23,145	21,225	1,919	209	125.75	126.89	3,680.07	61,757.34
12,217	10,606	1,611	27	123.39	123.66	135.29	794.69

表1 各項稅收實徵數、預算數與查定數(續六)

## (五) 契稅

單位：新臺幣千元

會計年度別 Fiscal Year	預算數 Budget Amount	查定數 Audited Amount			實 淨額 Net Actual Collection
		小計 Sub-Total	本年度 Current FY	以前年度 Previous FY	
民國100年度 FY2011	261,000	288,719	281,225	7,494	284,086
民國101年度 FY2012	268,500	247,799	243,783	4,016	241,282
民國102年度 FY2013	265,000	285,677	280,242	5,435	276,884
民國103年度 FY2014	254,000	270,466	263,771	6,695	261,104
民國104年度 FY2015	267,000	294,095	285,838	8,257	288,409
民國105年度 FY2016	260,000	237,480	233,496	3,984	230,963
民國106年度 FY2017	220,373	253,115	248,199	4,916	246,458
民國107年度 FY2018	208,127	239,134	234,000	5,134	254,138
民國108年度 FY2019	216,984	287,842	281,727	6,115	283,324
民國109年度 FY2020	219,467	263,541	259,704	3,838	257,244
1月 Jan.	16,756	26,541	22,759	3,782	21,896
2月 Feb.	10,095	23,135	23,213	-78	23,052
3月 Mar.	12,586	17,815	17,825	-9	18,697
4月 Apr.	21,829	19,062	19,157	-95	18,923
5月 May.	21,821	19,907	19,927	-21	19,455
6月 Jun.	21,829	34,436	34,165	271	29,073
7月 Jul.	21,821	27,057	27,057	-	22,624
8月 Aug.	10,095	20,060	20,060	-	21,839
9月 Sep.	10,095	23,696	23,696	-	22,047
10月 Oct.	22,884	16,121	16,121	-	16,811
11月 Nov.	24,520	21,206	21,206	-	20,288
12月 Dec.	25,136	14,504	14,517	-12	22,539

資料來源：根據徵課會計報告及公務統計報表20903-01-02-2編製。

Table 1. Net Actual Revenue、Budget Amount and Audited Amount in Recent Years(Cont. 6)

## E. Deed Tax

Unit : NT\$1,000

徵 數		Actual Collection		實徵淨額佔 預算數%	實徵毛額佔 預算數%	實徵毛額佔查定數%	
毛額 Gross Actual Collection		退還以前 年度稅款				Net Amount Levied / Audited Amount	
小計	本年度	以前年度	Tax Income Returned	Net Actual Collection / Budget Amount	Gross Actual Collection / Budget Amount	本年度	以前年度
Sub-Total	Current FY	Previous FY				Current FY	Previous FY
284,364	277,195	7,169	278	108.85	108.95	98.57	95.66
242,174	238,308	3,866	892	89.86	90.20	97.75	96.26
277,425	272,147	5,278	541	104.48	104.69	97.11	97.11
261,780	255,118	6,662	676	102.80	103.06	96.72	99.51
289,217	281,431	7,786	808	108.02	108.32	98.46	94.30
232,239	228,727	3,512	1,276	88.83	89.32	97.96	88.15
247,007	242,561	4,446	549	111.84	112.09	97.73	90.44
254,569	249,438	5,132	431	122.11	122.31	106.60	99.96
283,885	277,772	6,113	561	130.57	130.83	98.60	99.96
258,242	254,407	3,835	998	117.21	117.67	97.96	99.94
22,284	18,645	3,639	388	130.67	132.99	81.92	96.22
23,210	23,055	154	158	228.35	229.91	99.32	--
18,724	18,665	59	27	148.56	148.77	104.72	--
18,934	18,934	-	10	86.69	86.74	98.83	--
19,729	19,750	-21	274	89.16	90.41	99.11	--
29,148	29,148	-	75	133.18	133.53	85.32	-
22,624	22,624	-	-	103.68	103.68	83.61	--
21,884	21,880	4	45	216.33	216.78	109.07	--
22,047	22,047	-	-	218.40	218.40	93.04	--
16,832	16,832	-	21	73.46	73.55	104.41	--
20,288	20,288	-	-	82.74	82.74	95.67	--
22,539	22,539	-	-	89.67	89.67	155.26	--

表1 各項稅收實徵數、預算數與查定數(續七)

## (六) 印花稅

單位：新臺幣千元

會計年度別 Fiscal Year	預算數 Budget Amount	查定數 Audited Amount			實
		小計 Sub-Total	本年度 Current FY	以前年度 Previous FY	淨額 Net Actual Collection
民國100年度 FY2011	176,018	197,057	196,085	972	195,382
民國101年度 FY2012	187,854	224,956	223,533	1,423	222,489
民國102年度 FY2013	192,854	228,222	226,290	1,932	225,154
民國103年度 FY2014	196,083	247,172	244,382	2,790	243,673
民國104年度 FY2015	201,753	240,342	237,063	3,279	237,783
民國105年度 FY2016	207,000	253,093	251,114	1,979	249,712
民國106年度 FY2017	207,000	256,869	253,679	3,190	253,796
民國107年度 FY2018	207,000	351,265	340,924	10,341	358,046
民國108年度 FY2019	330,000	431,528	386,322	45,207	427,808
民國109年度 FY2020	400,000	399,474	374,703	24,771	394,079
1月 Jan.	10,000	40,395	36,776	3,620	36,596
2月 Feb.	13,000	16,223	15,260	963	16,356
3月 Mar.	20,175	41,237	35,676	5,561	41,500
4月 Apr.	20,337	14,430	13,368	1,062	14,975
5月 May.	32,442	45,950	45,361	589	38,064
6月 Jun.	20,337	15,369	12,288	3,081	22,564
7月 Jul.	46,007	41,204	37,409	3,795	41,368
8月 Aug.	27,151	43,991	38,886	5,104	18,288
9月 Sep.	48,700	62,852	61,670	1,181	64,544
10月 Oct.	45,282	12,543	12,361	182	37,452
11月 Nov.	65,887	44,226	44,156	70	43,876
12月 Dec.	50,682	21,054	21,491	-437	18,497

資料來源：根據徵課會計報告及公務統計報表20903-01-02-2編製。

Table 1. Net Actual Revenue、Budget Amount and Audited Amount in Recent Years(Cont. 7)

## F. Stamp Tax

Unit : NT\$1,000

徵 數		Actual Collection		退還以前 年度稅款 Tax Income Returned	實徵淨額佔 預算數% Net Actual Collection / Budget Amount	實徵毛額佔 預算數% Gross Actual Collection / Budget Amount	實徵毛額佔查定數% Net Amount Levied / Audited Amount	
毛額 Gross	Actual Collection	本年度 Current FY	以前年度 Previous FY				本年度 Current FY	以前年度 Previous FY
小計 Sub-Total								
195,402	194,480	922	20	111.00	111.01	99.18	94.86	
222,584	221,211	1,373	95	118.44	118.49	98.96	96.49	
225,171	223,289	1,882	17	116.75	116.76	98.67	97.41	
243,700	240,939	2,761	27	124.27	124.28	98.59	98.96	
237,793	234,543	3,250	10	117.86	117.86	98.94	99.12	
249,906	247,959	1,947	194	120.63	120.73	98.74	98.38	
253,830	250,719	3,111	34	122.61	122.62	98.83	97.52	
358,159	347,823	10,336	113	172.97	173.02	102.02	99.96	
427,835	382,793	45,042	27	129.64	129.65	99.09	99.64	
394,388	369,617	24,771	309	98.52	98.60	98.64	100.00	
36,687	32,687	4,000	91	365.96	366.87	88.88	110.52	
16,496	15,185	1,311	140	125.82	126.89	99.51	136.12	
41,500	36,316	5,184	-	205.70	205.70	101.79	93.23	
14,975	13,391	1,584	-	73.63	73.63	100.17	149.17	
38,064	37,389	675	0	117.33	117.33	82.43	114.57	
22,564	21,374	1,190	0	110.95	110.95	173.95	38.62	
41,377	37,795	3,582	9	89.92	89.94	101.03	94.39	
18,356	13,572	4,784	68	67.36	67.61	34.90	93.73	
64,544	62,390	2,154	0	132.53	132.53	101.17	182.34	
37,452	37,299	153	-	82.71	82.71	301.74	84.30	
43,876	43,724	151	-	66.59	66.59	99.02	216.09	
18,497	18,495	2	-	36.50	36.50	86.06	--	

表1 各項稅收實徵數、預算數與查定數(續八)

## (七) 娛樂稅

單位：新臺幣千元

會計年度別 Fiscal Year	預算數 Budget Amount	查定數 Audited Amount			實
		小計 Sub-Total	本年度 Current FY	以前年度 Previous FY	淨額 Net Actual Collection
民國100年度 FY2011	49,000	70,723	55,628	15,095	54,648
民國101年度 FY2012	49,500	66,719	53,347	13,372	51,795
民國102年度 FY2013	48,500	64,313	52,523	11,790	52,264
民國103年度 FY2014	48,500	59,469	50,151	9,318	49,366
民國104年度 FY2015	45,000	55,984	48,331	7,653	47,825
民國105年度 FY2016	43,000	61,172	52,731	8,441	51,996
民國106年度 FY2017	43,000	61,303	52,158	9,145	51,858
民國107年度 FY2018	43,000	66,135	57,008	9,126	57,236
民國108年度 FY2019	43,000	67,749	58,034	9,715	57,275
民國109年度 FY2020	50,000	74,271	63,713	10,557	63,362
1月 Jan.	4,166	14,513	4,033	10,481	4,820
2月 Feb.	4,166	5,049	5,051	-2	4,480
3月 Mar.	4,166	4,860	4,854	6	5,113
4月 Apr.	4,166	5,323	5,323	-	4,686
5月 May.	4,167	4,691	4,691	-	4,318
6月 Jun.	4,167	4,479	4,451	28	4,769
7月 Jul.	4,167	5,142	5,125	17	5,077
8月 Aug.	4,167	4,863	4,841	22	4,748
9月 Sep.	4,167	5,186	5,186	-	5,182
10月 Oct.	4,167	6,065	6,065	-	5,579
11月 Nov.	4,167	6,684	6,684	-	6,650
12月 Dec.	4,167	7,414	7,410	5	7,940

資料來源：根據徵課會計報告及公務統計報表20903-01-02-2編製。



Table 1. Net Actual Revenue、Budget Amount and Audited Amount in Recent Years(Cont. 8)

## G. Amusement Tax

Unit : NT\$1,000

徵 數		Actual Collection		實徵淨額佔 預算數%	實徵毛額佔 預算數%	實徵毛額佔查定數%	
毛額 Gross Actual Collection		退還以前 年度稅款				Net Amount Levied / Audited Amount	
小計	本年度	以前年度	Tax Income Returned	Net Actual Collection / Budget Amount	Gross Actual Collection / Budget Amount	本年度	以前年度
Sub-Total	Current FY	Previous FY				Current FY	Previous FY
54,706	52,837	1,869	58	111.53	111.64	94.98	12.38
51,802	50,652	1,150	7	104.64	104.65	94.95	8.60
52,295	50,591	1,704	31	107.76	107.82	96.32	14.45
49,391	48,479	912	25	101.79	101.84	96.67	9.79
47,835	47,170	665	10	106.28	106.30	97.60	8.69
52,012	51,457	555	16	120.92	120.96	97.58	6.58
51,862	51,227	635	4	120.60	120.61	98.22	6.94
57,243	56,657	585	6	133.11	133.12	99.38	6.42
57,275	56,680	595	0	133.20	133.20	97.67	6.12
63,370	62,473	896	8	126.72	126.74	98.05	8.49
4,824	4,528	297	5	115.69	115.80	112.28	2.83
4,480	4,391	89	-	107.53	107.53	86.93	--
5,113	4,996	118	-	122.74	122.74	102.93	1,897.14
4,686	4,612	74	-	112.49	112.49	86.66	--
4,318	4,264	54	-	103.62	103.62	90.88	--
4,769	4,738	31	-	114.45	114.45	106.45	108.56
5,077	5,002	75	-	121.84	121.84	97.59	446.27
4,749	4,712	37	1	113.95	113.98	97.33	168.16
5,182	5,145	37	-	124.36	124.36	99.20	--
5,579	5,568	11	-	133.89	133.89	91.81	--
6,651	6,611	41	2	159.58	159.62	98.91	--
7,940	7,907	32	-	190.53	190.53	106.72	691.98

表1 各項稅收實徵數、預算數與查定數(續九)

## (八) 教育捐

單位：新臺幣千元

會計年度別 Fiscal Year	預算數 Budget Amount	查定數 Audited Amount			實
		小計 Sub-Total	本年度 Current FY	以前年度 Previous FY	淨額 Net Actual Collection
民國100年度 FY2011	-	1,796	-	1,796	-36
民國101年度 FY2012	-	1,697	-	1,697	1,284
民國102年度 FY2013	-	408	-	408	-3
民國103年度 FY2014	-	338	-	338	4
民國104年度 FY2015	-	236	-	236	-32
民國105年度 FY2016	-	236	-	236	20
民國106年度 FY2017	-	-	-	-	-2
民國107年度 FY2018	-	-	-	-	-0
民國108年度 FY2019	-	-	-	-	-
民國109年度 FY2020	-	-	-	-	-
1月 Jan.	-	-	-	-	-
2月 Feb.	-	-	-	-	-
3月 Mar.	-	-	-	-	-
4月 Apr.	-	-	-	-	-
5月 May.	-	-	-	-	-
6月 Jun.	-	-	-	-	-
7月 Jul.	-	-	-	-	-
8月 Aug.	-	-	-	-	-
9月 Sep.	-	-	-	-	-
10月 Oct.	-	-	-	-	-
11月 Nov.	-	-	-	-	-
12月 Dec.	-	-	-	-	-
房屋稅附徵 Surtax On House Tax	-	-	-	-	-
娛樂稅附徵 Surtax On Amusement Tax	-	-	-	-	-
契稅附徵 Surtax On Deed Tax	-	-	-	-	-

資料來源：根據徵課會計報告及公務統計報表20903-01-02-2編製。



表1 各項稅收實徵數、預算數與查定數(續完)

## 三、罰鍰收入

單位：新臺幣千元

會計年度別 Fiscal Year	預算數 Budget Amount	查定數 Audited Amount			實
		小計 Sub-Total	本年度 Current FY	以前年度 Previous FY	淨額 Net Actual Collection
民國100年度 FY2011	32,000	494,703	93,032	401,671	94,281
民國101年度 FY2012	30,000	395,120	69,849	325,271	86,634
民國102年度 FY2013	30,000	321,908	66,228	255,680	72,459
民國103年度 FY2014	30,000	257,900	44,914	212,986	56,811
民國104年度 FY2015	20,000	163,783	23,541	140,242	49,038
民國105年度 FY2016	20,000	184,859	50,428	134,431	41,292
民國106年度 FY2017	20,000	196,996	46,993	150,003	42,445
民國107年度 FY2018	18,000	188,251	25,118	163,133	38,182
民國108年度 FY2019	20,000	195,558	34,734	160,824	36,008
民國109年度 FY2020	18,500	202,974	32,892	170,082	29,621
1月 Jan.	144	161,262	1,499	159,763	2,317
2月 Feb.	195	1,133	-38	1,171	1,840
3月 Mar.	398	3,271	2,042	1,229	2,689
4月 Apr.	504	3,651	2,792	859	1,911
5月 May.	2,646	5,772	4,955	816	5,031
6月 Jun.	2,476	5,382	4,221	1,160	3,721
7月 Jul.	1,842	3,620	2,870	750	3,197
8月 Aug.	1,086	3,354	2,762	592	-1,844
9月 Sep.	1,050	2,487	1,970	517	2,007
10月 Oct.	1,960	3,546	2,700	846	1,871
11月 Nov.	2,680	3,982	2,983	1,000	3,784
12月 Dec.	3,519	5,514	4,134	1,380	3,096

資料來源：根據徵課會計報告及公務統計報表20903-01-02-2編製。

Table 1. Net Actual Revenue、Budget Amount and Audited Amount in Recent Years(Cont. End)

## (III)Punitive Fine Revenue

Unit : NT\$1,000

徵 數		Actual Collection		實徵淨額佔 預算數%	實徵毛額佔 預算數%	實徵毛額佔查定數%	
毛額 Gross Actual Collection		退還以前 年度稅款				Net Amount Levied / Audited Amount	
小計	本年度	以前年度	Tax Income Returned	Net Actual Collection / Budget Amount	Gross Actual Collection / Budget Amount	本年度	以前年度
Sub-Total	Current FY	Previous FY				Current FY	Previous FY
110,298	36,732	73,566	16,017	294.63	344.68	39.48	18.31
88,551	30,992	57,559	1,917	288.78	295.17	44.37	17.70
79,811	35,732	44,079	7,352	241.53	266.04	53.95	17.24
61,236	26,866	34,370	4,425	189.37	204.12	59.82	16.14
51,994	18,948	33,046	2,956	245.19	259.97	80.49	23.56
43,916	24,990	18,926	2,624	206.46	219.58	49.56	14.08
43,543	22,318	21,225	1,098	212.23	217.72	47.49	14.15
39,215	16,463	22,752	1,033	212.12	217.86	65.54	13.95
37,063	17,319	19,744	1,056	180.04	185.32	49.86	12.28
38,092	16,779	21,313	8,471	160.11	205.90	51.01	12.53
2,392	85	2,307	75	1,609.04	1,661.35	5.68	1.44
1,875	63	1,812	34	943.64	961.32	-	154.81
2,773	604	2,169	84	675.58	696.70	29.59	176.41
2,382	488	1,894	471	379.18	472.68	17.47	220.65
5,082	3,167	1,915	51	190.13	192.07	63.91	234.58
4,219	2,163	2,055	498	150.29	170.39	51.25	177.14
3,327	1,921	1,405	130	173.58	180.61	66.94	187.45
2,422	1,218	1,205	4,266	-169.76	223.06	44.07	203.59
2,058	907	1,151	51	191.14	196.03	46.07	222.47
2,819	1,319	1,500	947	95.48	143.82	48.84	177.37
3,885	1,906	1,979	101	141.19	144.95	63.90	197.94
4,858	2,938	1,920	1,762	87.99	138.06	71.07	139.14

表2 各項稅收收入數額及指數

基 比：105年度=100  
環 比：上年度=100  
分配比：各年總計=100

單位：新臺幣千元

稅目別 Item of Tax	100年度 FY 2011			
	金額 Amount	指數 Index		分配比 Shares
		基比 Fixed Index	環比 Link Index	
總計 Grand Total	10,747,954	94.15	107.24	100.00
稅捐收入 Tax Receipts	10,653,673	93.66	107.07	99.12
地價稅 Land Value Tax	1,758,684	85.94	104.58	16.36
土地增值稅 Land Value Increment Tax	2,522,981	109.98	118.43	23.47
房屋稅 House Tax	2,490,938	91.52	105.38	23.18
使用牌照稅 Vehicle License Tax	3,346,990	88.55	102.34	31.14
契稅 Deed Tax	284,086	123.00	102.14	2.64
印花稅 Stamp Tax	195,382	78.24	113.14	1.82
娛樂稅 Amusement Tax	54,648	105.10	103.06	0.51
教育捐 Education Surtax	-36	-180.00	-50.70	0.00
罰鍰 Punitive Fine	94,281	228.33	131.30	0.88

資料來源：根據徵課會計報告編製。

附 註：本表資料採曆年資料(1-12月)。

Table 2. Net Actual Collection and Index in Recent Years

Fixed Index : FY2016=100

Link Index : Last Year=100

Shares : Total=100

Unit : NT\$1,000

101年度 FY2012				
金額 Amount	指數 Index		分配比 Shares	
	基比 Fixed Index	環比 Link Index		
10,326,488	90.46	96.08	100.00	
10,239,854	90.02	96.12	99.16	
1,747,445	85.39	99.36	16.92	
2,092,771	91.23	82.95	20.27	
2,474,551	90.92	99.34	23.96	
3,408,237	90.17	101.83	33.00	
241,282	104.47	84.93	2.34	
222,489	89.10	113.87	2.15	
51,795	99.61	94.78	0.50	
1,284	6,420.00	-3,566.67	0.01	
86,634	209.81	91.89	0.84	

表2 各項稅收收入數額及指數(續一)

基 比：105年度=100  
 環 比：上年度=100  
 分配比：各年總計=100

單位：新臺幣千元

稅目別 Item of Tax	102年度 FY 2013			
	金額 Amount	指數 Index		分配比 Shares
		基比 Fixed Index	環比 Link Index	
總計 Grand Total	11,432,243	100.14	110.71	100.00
稅捐收入 Tax Receipts	11,359,784	99.87	110.94	99.37
地價稅 Land Value Tax	1,890,588	92.39	108.19	16.54
土地增值稅 Land Value Increment Tax	2,766,303	120.59	132.18	24.20
房屋稅 House Tax	2,674,512	98.27	108.08	23.39
使用牌照稅 Vehicle License Tax	3,474,082	91.91	101.93	30.39
契稅 Deed Tax	276,884	119.88	114.76	2.42
印花稅 Stamp Tax	225,154	90.17	101.20	1.97
娛樂稅 Amusement Tax	52,264	100.52	100.91	0.46
教育捐 Education Surtax	-3	-15.00	-0.23	0.00
罰鍰 Punitive Fine	72,459	175.48	83.64	0.63

資料來源：根據徵課會計報告編製。

附 註：本表資料採曆年資料(1-12月)。



Table 2. Net Actual Collection and Index in Recent Years(Cont. 1)

Fixed Index : FY2016=100

Link Index : Last Year=100

Shares : Total=100

Unit : NT\$1,000

103年度 FY2014				
金額 Amount	指數 Index		分配比 Shares	
	基比 Fixed Index	環比 Link Index		
11,540,895	101.10	100.95	100.00	
11,484,084	100.96	101.09	99.51	
1,867,786	91.27	98.79	16.18	
2,931,730	127.80	105.98	25.40	
2,576,940	94.68	96.35	22.33	
3,553,481	94.01	102.29	30.79	
261,104	113.05	94.30	2.26	
243,673	97.58	108.23	2.11	
49,366	94.94	94.46	0.43	
4	20.00	-133.33	0.00	
56,811	137.58	78.40	0.49	

表2 各項稅收收入數額及指數(續二)

基 比：105年度=100  
環 比：上年度=100  
分配比：各年總計=100

單位：新臺幣千元

稅目別 Item of Tax	104年度 FY 2015			
	金額 Amount	指數 Index		分配比 Shares
		基比 Fixed Index	環比 Link Index	
總計 Grand Total	11,790,314	103.28	102.16	100.00
稅捐收入 Tax Receipts	11,741,276	103.22	102.24	99.58
地價稅 Land Value Tax	1,894,161	92.56	101.41	16.06
土地增值稅 Land Value Increment Tax	2,881,756	125.62	98.30	24.44
房屋稅 House Tax	2,700,419	99.22	104.79	22.90
使用牌照稅 Vehicle License Tax	3,690,955	97.65	103.87	31.30
契稅 Deed Tax	288,409	124.87	110.46	2.45
印花稅 Stamp Tax	237,783	95.22	97.58	2.02
娛樂稅 Amusement Tax	47,825	91.98	96.88	0.41
教育捐 Education Surtax	-32	-160.00	-800.00	0.00
罰鍰 Punitive Fine	49,038	118.76	86.32	0.42

資料來源：根據徵課會計報告編製。

附 註：本表資料採曆年資料(1-12月)。

Table 2. Net Actual Collection and Index in Recent Years(Cont. 2)

Fixed Index : FY2016=100

Link Index : Last Year=100

Shares : Total=100

Unit : NT\$1,000

105年度 FY2016				
金額 Amount	指數 Index		分配比 Shares	
	基比 Fixed Index	環比 Link Index		
11,415,815	100.00	96.82	100.00	
11,374,523	100.00	96.88	99.64	
2,046,330	100.00	108.03	17.93	
2,294,025	100.00	79.61	20.10	
2,721,597	100.00	100.78	23.84	
3,779,880	100.00	102.41	33.11	
230,963	100.00	80.08	2.02	
249,712	100.00	105.02	2.19	
51,996	100.00	108.72	0.46	
20	100.00	-62.50	0.00	
41,292	100.00	84.20	0.36	

表2 各項稅收收入數額及指數(續三)

基 比：105年度=100  
環 比：上年度=100  
分配比：各年總計=100

單位：新臺幣千元

稅目別 Item of Tax	106年度 FY 2017			
	金額 Amount	指數 Index		分配比 Shares
		基比 Fixed Index	環比 Link Index	
總計 Grand Total	11,882,439	104.09	104.09	100.00
稅捐收入 Tax Receipts	11,839,994	104.09	104.09	99.64
地價稅 Land Value Tax	2,126,902	103.94	103.94	17.90
土地增值稅 Land Value Increment Tax	2,570,683	112.06	112.06	21.63
房屋稅 House Tax	2,758,820	101.37	101.37	23.22
使用牌照稅 Vehicle License Tax	3,831,479	101.37	101.37	32.24
契稅 Deed Tax	246,458	106.71	106.71	2.07
印花稅 Stamp Tax	253,796	101.64	101.64	2.14
娛樂稅 Amusement Tax	51,858	99.73	99.73	0.44
教育捐 Education Surtax	-2	-10.00	-10.00	0.00
罰鍰 Punitive Fine	42,445	102.79	102.79	0.36

資料來源：根據徵課會計報告編製。

附 註：本表資料採曆年資料(1-12月)。

Table 2. Net Actual Collection and Index in Recent Years(Cont. 3)

Fixed Index : FY2016=100

Link Index : Last Year=100

Shares : Total=100

Unit : NT\$1,000

107年度 FY2018				
金額 Amount	指數 Index		分配比 Shares	
	基比 Fixed Index	環比 Link Index		
12,608,934	110.45	106.11		100.00
12,570,753	110.52	106.17		99.70
2,140,822	104.62	100.65		16.98
3,071,900	133.91	119.50		24.36
2,808,413	103.19	101.80		22.27
3,880,198	102.65	101.27		30.77
254,138	110.03	103.12		2.02
358,046	143.38	141.08		2.84
57,236	110.08	110.37		0.45
-0	-1.49	14.90		-0.00
38,181	92.47	89.95		0.30

表2 各項稅收收入數額及指數(續完)

基 比：105年度=100  
環 比：上年度=100  
分配比：各年總計=100

單位：新臺幣千元

稅目別 Item of Tax	108年度 FY 2019			
	金額 Amount	指數 Index		分配比 Shares
		基比 Fixed Index	環比 Link Index	
總計 Grand Total	12,487,786	109.39	99.04	100.00
稅捐收入 Tax Receipts	12,451,778	109.47	99.05	99.71
地價稅 Land Value Tax	2,159,126	105.51	100.86	17.29
土地增值稅 Land Value Increment Tax	2,740,564	119.47	89.21	21.95
房屋稅 House Tax	2,869,150	105.42	102.16	22.98
使用牌照稅 Vehicle License Tax	3,914,533	103.56	100.88	31.35
契稅 Deed Tax	283,324	122.67	111.48	2.27
印花稅 Stamp Tax	427,808	171.32	119.48	3.43
娛樂稅 Amusement Tax	57,275	110.15	100.07	0.46
教育捐 Education Surtax	-	-	-	-
罰鍰 Punitive Fine	36,008	87.20	94.31	0.29

資料來源：根據徵課會計報告編製。

附 註：本表資料採曆年資料(1-12月)。

Table 2. Net Actual Collection and Index in Recent Years(Cont. End)

Fixed Index : FY2016=100

Link Index : Last Year=100

Shares : Total=100

Unit : NT\$1,000

## 109年度 FY2020

金額 Amount	指數 Index		分配比 Shares
	基比 Fixed Index	環比 Link Index	
12,725,172	111.47	101.90	100.00
12,695,550	111.61	101.96	99.77
2,183,573	106.71	101.13	17.16
2,939,375	128.13	107.25	23.10
2,912,042	107.00	101.49	22.88
3,945,874	104.39	100.80	31.01
257,244	111.38	90.79	2.02
394,079	157.81	92.12	3.10
63,362	121.86	110.63	0.50
-	-	--	-
29,621	71.74	82.26	0.23

表3 各項稅收季節變動指數

## 一、總計(包括罰鍰收入)

單位：新臺幣千元

年別	1月	2月	3月	4月	5月	6月
Year	Jan.	Feb.	Mar.	Apr.	May.	Jun.
民國100年 FY 2011	429,538	214,188	358,818	2,210,724	2,974,082	963,063
民國101年 FY 2012	248,439	201,660	405,497	2,199,658	3,086,531	1,027,646
民國102年 FY 2013	391,551	216,274	539,900	2,446,199	3,062,179	954,527
民國103年 FY 2014	383,794	255,759	488,613	2,548,901	3,100,131	1,117,682
民國104年 FY 2015	314,588	241,334	472,892	2,641,106	2,950,995	1,150,844
民國105年 FY 2016	290,481	148,508	402,608	2,653,833	3,073,738	1,062,500
民國106年 FY 2017	392,285	234,553	512,471	2,455,778	3,141,933	1,237,642
民國107年 FY 2018	403,356	269,695	581,470	2,570,633	3,504,271	1,275,801
民國108年 FY 2019	406,051	289,399	498,738	2,607,093	3,421,644	1,092,240
民國109年 FY 2020	412,939	530,391	586,297	2,514,484	3,048,865	1,311,751
各月總計 Monthly Total	3,673,022	2,601,761	4,847,304	24,848,409	31,364,369	11,193,696
各月平均 Monthly Average	367,302.19	260,176.12	484,730.37	2,484,840.92	3,136,436.86	1,119,369.58
季節指數 Seasonal Index	37.69	26.69	49.73	254.95	321.80	114.85

資料來源：根據公務統計報表20903-01-02-2編製。

附註：1. 本表金額一律用實徵淨額。

2. 計算式：各月平均=各月總計÷年度數。

3. 季節指數=各月平均÷各月平均之年平均數×100



Table 3. Seasonal Variation of Net Actual Collection

(I)Grand Total(Punitive Fine Revenue is Included)

Unit : NT\$1,000

7月	8月	9月	10月	11月	12月	合計數	各年平均
Jul.	Aug.	Sep.	Oct.	Nov.	Dec.	Total	Annual Average
300,871	279,055	217,311	650,602	1,323,848	825,854	10,747,954	895,662.83
384,246	190,723	243,195	274,476	1,370,334	694,083	10,326,488	860,540.67
393,115	294,783	266,487	412,366	1,454,156	1,000,706	11,432,243	952,686.92
337,346	362,100	268,514	384,848	1,334,219	958,988	11,540,895	961,741.25
378,505	304,978	297,238	325,745	1,475,384	1,236,705	11,790,314	982,526.17
322,360	272,810	304,120	292,521	1,644,475	947,861	11,415,815	951,317.92
337,483	279,243	300,266	298,158	1,769,015	923,612	11,882,439	990,203.25
429,988	302,475	230,315	326,860	1,744,326	969,744	12,608,934	1,050,744.48
428,641	353,425	297,423	317,943	1,776,140	999,049	12,487,786	1,040,648.83
418,360	294,668	377,075	344,318	1,828,078	1,057,947	12,725,172	1,060,431
3,730,915	2,934,260	2,801,944	3,627,837	15,719,975	9,614,549	116,958,040	9,746,503
373,091.53	293,426.02	280,194.35	362,783.70	1,571,997.46	961,454.86	11,695,803.97	974,650.33
38.28	30.11	28.75	37.22	161.29	98.65	--	100.00

表3 各項稅收季節變動指數(續一)

## 二、稅捐收入

單位：新臺幣千元

年別	1月	2月	3月	4月	5月	6月
Year	Jan.	Feb.	Mar.	Apr.	May.	Jun.
民國100年 FY 2011	422,690	214,573	355,719	2,202,892	2,964,617	951,594
民國101年 FY 2012	243,992	195,187	395,972	2,194,035	3,076,280	1,019,000
民國102年 FY 2013	384,298	210,375	530,301	2,440,700	3,053,931	950,552
民國103年 FY 2014	378,538	251,613	486,107	2,544,929	3,092,731	1,110,924
民國104年 FY 2015	310,620	239,072	469,364	2,638,323	2,944,646	1,145,925
民國105年 FY 2016	287,051	146,949	399,367	2,650,871	3,067,767	1,058,175
民國106年 FY 2017	389,583	230,979	509,560	2,453,277	3,137,140	1,231,552
民國107年 FY 2018	399,545	266,840	578,797	2,568,636	3,499,469	1,272,491
民國108年 FY 2019	402,558	287,536	496,394	2,604,615	3,417,578	1,088,622
民國109年 FY 2020	410,622	528,551	583,608	2,512,573	3,043,834	1,308,030
各月總計 Monthly Total	3,629,497	2,571,675	4,805,189	24,810,851	31,297,993	11,136,865
各月平均 Monthly Average	362,949.69	257,167.51	480,518.89	2,481,085.12	3,129,799.26	1,113,686.48
季節指數 Seasonal Index	37.41	26.51	49.53	255.76	322.63	114.80

資料來源：根據公務統計報表20903-01-02-2編製。

附註：1. 本表金額一律用實徵淨額。

2. 計算式：各月平均=各月總計÷年度數。

3. 季節指數=各月平均÷各月平均之年平均數×100

Table 3. Seasonal Variation of Net Actual Collection(Cont. 1)

## (II)Tax Receipts

Unit : NT\$1,000

7月	8月	9月	10月	11月	12月	合計數	各年平均
Jul.	Aug.	Sep.	Oct.	Nov.	Dec.	Total	Annual Average
293,394	270,904	210,161	632,252	1,318,590	816,287	10,653,673	887,806.08
376,959	185,561	238,319	266,850	1,360,924	686,775	10,239,854	853,321.17
388,368	289,762	262,554	406,708	1,448,890	993,345	11,359,784	946,648.67
331,059	358,534	264,744	380,344	1,330,521	954,040	11,484,084	957,007.00
374,574	301,292	294,524	320,943	1,469,194	1,232,799	11,741,276	978,439.67
319,193	269,848	302,355	289,683	1,639,965	943,299	11,374,523	947,876.92
333,384	276,478	297,923	295,584	1,765,808	918,726	11,839,994	986,666.17
426,370	299,632	227,845	323,931	1,741,358	965,839	12,570,753	1,047,562.73
424,513	351,355	295,229	315,399	1,773,213	994,765	12,451,778	1,037,648.18
415,163	296,512	375,068	342,447	1,824,294	1,054,850	12,695,550	1,057,962.54
3,682,977	2,899,878	2,768,722	3,574,141	15,672,757	9,560,725	116,411,269	9,700,939
368,297.70	289,987.78	276,872.15	357,414.06	1,567,275.67	956,072.54	11,641,126.94	970,093.91
37.97	29.89	28.54	36.84	161.56	98.55	--	100.00

表3 各項稅收季節變動指數(續二)

## (一) 地價稅

單位：新臺幣千元

年別 Year	1月 Jan.	2月 Feb.	3月 Mar.	4月 Apr.	5月 May.	6月 Jun.
民國100年 FY 2011	9,579	9,425	11,563	13,005	7,729	10,000
民國101年 FY 2012	6,684	5,499	9,633	6,637	14,053	8,279
民國102年 FY 2013	15,812	6,493	7,878	5,069	33,563	3,227
民國103年 FY 2014	7,487	8,018	7,324	5,126	4,891	4,891
民國104年 FY 2015	10,828	6,373	11,443	3,170	4,181	4,268
民國105年 FY 2016	7,552	5,846	10,252	5,612	3,286	3,923
民國106年 FY 2017	8,235	8,658	9,813	5,300	2,774	8,008
民國107年 FY 2018	11,712	6,528	22,780	5,071	-7,995	5,190
民國108年 FY 2019	9,556	6,196	10,111	8,213	2,465	3,791
民國109年 FY 2020	8,945	5,513	6,854	5,142	3,079	2,971
各月總計 Monthly Total	96,390	68,549	107,651	62,345	68,026	54,548
各月平均 Monthly Average	9,639.01	6,854.93	10,765.05	6,234.46	6,802.56	5,454.76
季節指數 Seasonal Index	5.84	4.15	6.52	3.78	4.12	3.30

資料來源：根據公務統計報表20903-01-02-2編製。

附註：1. 本表金額一律用實徵淨額。

2. 計算式：各月平均=各月總計÷年度數。

3. 季節指數=各月平均÷各月平均之年平均數×100

Table 3. Seasonal Variation of Net Actual Collection(Cont. 2)

## A. Land Value Tax

Unit : NT\$1,000

7月	8月	9月	10月	11月	12月	合計數	各年平均
Jul.	Aug.	Sep.	Oct.	Nov.	Dec.	Total	Annual Average
5,742	11,892	6,617	64,883	1,063,292	544,957	1,758,684	146,557.00
5,237	4,972	7,951	44,671	1,128,188	505,641	1,747,445	145,620.42
3,717	12,723	9,381	53,127	1,113,087	626,511	1,890,588	157,549.00
7,189	16,692	3,239	41,156	1,095,210	666,563	1,867,786	155,648.83
4,371	3,608	4,289	28,348	1,147,011	666,271	1,894,161	157,846.75
4,278	4,140	1,694	22,094	1,330,513	647,140	2,046,330	170,527.50
3,564	4,221	3,492	44,146	1,411,269	617,422	2,126,902	177,241.83
3,229	9,561	2,499	65,204	1,366,168	650,875	2,140,822	178,401.83
2,865	1,019	6,774	31,463	1,346,738	729,937	2,159,126	179,927.20
2,405	-22,951	3,523	37,456	1,417,082	713,555	2,183,573	181,964.44
42,597	45,877	49,459	432,548	12,418,558	6,368,872	19,815,417	1,651,285
4,259.66	4,587.72	4,945.92	43,254.84	1,241,855.82	636,887.21	1,981,541.73	165,128.48
2.58	2.78	3.00	26.19	752.05	385.69	--	100.00

表3 各項稅收季節變動指數(續三)

## (二) 土地增值稅

單位：新臺幣千元

年別 Year	1月 Jan.	2月 Feb.	3月 Mar.	4月 Apr.	5月 May.	6月 Jun.
民國100年 FY 2011	300,001	142,346	190,320	137,765	219,736	186,146
民國101年 FY 2012	151,367	123,251	181,628	155,971	225,830	298,019
民國102年 FY 2013	248,711	137,077	242,793	201,841	267,326	175,909
民國103年 FY 2014	273,446	178,459	267,503	198,071	406,591	285,347
民國104年 FY 2015	184,561	156,385	237,209	189,252	262,255	215,800
民國105年 FY 2016	177,972	82,139	144,739	218,992	154,663	232,327
民國106年 FY 2017	274,083	154,850	226,793	158,137	165,999	248,188
民國107年 FY 2018	256,129	183,851	251,917	324,879	214,095	460,793
民國108年 FY 2019	231,071	205,414	189,195	183,861	289,612	208,325
民國109年 FY 2020	290,428	435,711	227,292	183,612	198,432	129,061
各月總計 Monthly Total	2,387,769	1,799,483	2,159,389	1,952,381	2,404,539	2,439,915
各月平均 Monthly Average	238,776.95	179,948.28	215,938.93	195,238.05	240,453.87	243,991.51
季節指數 Seasonal Index	106.87	80.54	96.65	87.38	107.62	109.20

資料來源：根據公務統計報表20903-01-02-2編製。

附註：1. 本表金額一律用實徵淨額。

2. 計算式：各月平均=各月總計÷年度數。

3. 季節指數=各月平均÷各月平均之年平均數×100

Table 3. Seasonal Variation of Net Actual Collection(Cont. 3)

## B. Land Value Increment Tax

Unit : NT\$1,000

7月	8月	9月	10月	11月	12月	合計數	各年平均
Jul.	Aug.	Sep.	Oct.	Nov.	Dec.	Total	Annual Average
185,437	182,043	125,885	456,077	178,941	218,284	2,522,981	210,248.42
267,075	118,753	156,618	143,957	143,123	127,179	2,092,771	174,397.58
287,500	201,321	179,670	272,816	249,122	302,217	2,766,303	230,525.25
215,916	268,501	196,680	260,321	155,726	225,169	2,931,730	244,310.83
259,182	221,388	216,169	214,433	232,186	492,936	2,881,756	240,146.33
214,173	192,620	229,536	185,656	220,892	240,316	2,294,025	191,168.75
223,462	198,853	220,134	185,110	267,079	247,995	2,570,683	214,223.58
311,304	208,235	149,147	169,561	279,124	262,865	3,071,900	255,991.67
288,301	270,728	206,989	202,772	256,579	207,718	2,740,564	228,380.31
199,282	240,469	252,600	208,134	301,730	272,625	2,939,375	244,947.92
2,451,632	2,102,911	1,933,428	2,298,837	2,284,502	2,597,304	26,812,088	2,234,341
245,163.22	210,291.09	193,342.75	229,883.65	228,450.25	259,730.36	2,681,208.81	223,434.07
109.73	94.12	86.53	102.89	102.25	116.24	--	100.00

表3 各項稅收季節變動指數(續四)

## (三) 房屋稅

單位：新臺幣千元

年別	1月	2月	3月	4月	5月	6月
Year	Jan.	Feb.	Mar.	Apr.	May.	Jun.
民國100年 FY 2011	4,635	5,468	3,750	32,654	1,647,899	678,242
民國101年 FY 2012	2,970	2,759	4,170	40,838	1,718,053	646,645
民國102年 FY 2013	12,884	5,564	97,004	61,055	1,735,422	698,631
民國103年 FY 2014	-4,685	3,553	6,114	76,234	1,689,815	749,169
民國104年 FY 2015	7,421	5,139	8,101	81,093	1,677,409	835,738
民國105年 FY 2016	4,810	4,344	5,343	145,721	1,763,958	740,987
民國106年 FY 2017	4,468	3,350	4,213	120,891	1,681,204	891,715
民國107年 FY 2018	5,057	3,845	4,237	9,324	1,984,754	739,454
民國108年 FY 2019	7,294	5,053	3,516	61,336	1,955,811	771,894
民國109年 FY 2020	4,449	4,843	5,109	38,844	1,790,743	899,416
各月總計 Monthly Total	49,303	43,918	141,557	667,990	17,645,068	7,651,891
各月平均 Monthly Average	4,930.31	4,391.84	14,155.66	66,798.95	1,764,506.82	765,189.14
季節指數 Seasonal Index	2.19	1.95	6.29	29.70	784.59	340.24

資料來源：根據公務統計報表20903-01-02-2編製。

附註：1. 本表金額一律用實徵淨額。

2. 計算式：各月平均=各月總計÷年度數。

3. 季節指數=各月平均÷各月平均之年平均數×100



Table 3. Seasonal Variation of Net Actual Collection(Cont. 4)

## C. House Tax

Unit : NT\$1,000

7月	8月	9月	10月	11月	12月	合計數	各年平均
Jul.	Aug.	Sep.	Oct.	Nov.	Dec.	Total	Annual Average
18,105	19,396	15,771	46,383	8,698	9,937	2,490,938	207,578.17
15,541	8,085	9,771	10,879	6,589	8,251	2,474,551	206,212.58
14,618	13,417	9,410	6,576	7,372	12,559	2,674,512	222,876.00
20,258	11,149	7,387	5,712	5,734	6,500	2,576,940	214,745.00
23,286	24,444	8,910	11,320	11,233	6,325	2,700,419	225,034.92
18,372	11,692	8,030	4,524	6,513	7,303	2,721,597	226,799.75
16,035	13,312	8,669	2,957	3,830	8,176	2,758,820	229,901.67
18,256	16,871	11,123	4,388	6,614	4,490	2,808,413	234,034.42
28,316	7,399	5,860	8,228	6,460	7,982	2,869,150	239,095.80
113,172	18,441	10,347	7,442	11,731	7,505	2,912,042	242,670.20
285,959	144,206	95,278	108,409	74,774	79,028	26,987,382	2,248,949
28,595.91	14,420.58	9,527.80	10,840.93	7,477.45	7,902.76	2,698,738.24	224,894.85
12.72	6.41	4.24	4.82	3.32	3.51	--	100.00

表3 各項稅收季節變動指數(續五)

## (四) 使用牌照稅

單位：新臺幣千元

年別 Year	1月 Jan.	2月 Feb.	3月 Mar.	4月 Apr.	5月 May.	6月 Jun.
民國100年 FY 2011	51,958	32,139	95,595	1,981,402	1,026,206	36,106
民國101年 FY 2012	41,388	37,076	154,684	1,956,210	1,065,128	31,395
民國102年 FY 2013	49,580	31,571	134,410	2,138,028	959,018	33,242
民國103年 FY 2014	47,976	32,179	144,704	2,229,597	937,926	35,335
民國104年 FY 2015	50,039	41,972	162,268	2,331,570	937,129	44,788
民國105年 FY 2016	46,518	35,951	192,228	2,246,867	1,094,220	38,236
民國106年 FY 2017	46,478	36,717	216,996	2,130,645	1,232,785	42,340
民國107年 FY 2018	51,176	37,640	234,922	2,194,745	1,203,363	29,392
民國108年 FY 2019	53,452	31,493	232,522	2,312,693	1,105,498	64,690
民國109年 FY 2020	43,488	38,596	279,043	2,246,392	989,743	220,176
各月總計 Monthly Total	482,053	355,334	1,847,372	21,768,149	10,551,016	575,700
各月平均 Monthly Average	48,205.30	35,533.38	184,737.18	2,176,814.91	1,055,101.60	57,569.99
季節指數 Seasonal Index	15.71	11.58	60.20	709.34	343.81	18.76

資料來源：根據公務統計報表20903-01-02-2編製。

附註：1. 本表金額一律用實徵淨額。

2. 計算式：各月平均=各月總計÷年度數。

3. 季節指數=各月平均÷各月平均之年平均數×100

Table 3. Seasonal Variation of Net Actual Collection(Cont. 5)

## D. Vehicle License Tax

Unit : NT\$1,000

7月	8月	9月	10月	11月	12月	合計數	各年平均
Jul.	Aug.	Sep.	Oct.	Nov.	Dec.	Total	Annual Average
26,627	20,522	15,199	27,182	24,485	9,569	3,346,990	278,915.83
28,832	19,781	13,021	30,269	23,129	7,324	3,408,237	284,019.75
27,471	21,512	14,301	33,860	23,694	7,395	3,474,082	289,506.83
30,185	24,418	7,275	34,991	20,609	8,286	3,553,481	296,123.42
26,880	17,597	14,029	32,358	25,234	7,091	3,690,955	307,579.58
26,732	20,650	12,068	30,748	27,936	7,726	3,779,880	314,990.00
30,436	19,592	12,573	27,797	27,650	7,470	3,831,479	319,289.92
29,381	20,466	12,832	33,312	25,058	7,911	3,880,198	323,349.83
25,963	9,465	14,732	30,656	22,602	10,767	3,914,533	326,211.04
31,235	15,678	16,824	29,573	22,936	12,190	3,945,874	328,822.85
283,742	189,681	132,854	310,746	243,333	85,729	36,825,709	3,068,809
28,374.23	18,968.09	13,285.42	31,074.58	24,333.29	8,572.95	3,682,570.92	306,880.91
9.25	6.18	4.33	10.13	7.93	2.79	--	100.00

表3 各項稅收季節變動指數(續六)

## (五) 契稅

單位：新臺幣千元

年別	1月	2月	3月	4月	5月	6月
Year	Jan.	Feb.	Mar.	Apr.	May.	Jun.
民國100年 FY 2011	27,013	11,981	29,868	23,030	36,387	23,190
民國101年 FY 2012	14,915	15,956	17,883	20,785	23,807	20,017
民國102年 FY 2013	26,616	16,404	21,715	19,158	25,190	22,421
民國103年 FY 2014	22,658	15,851	31,535	21,425	23,272	18,044
民國104年 FY 2015	25,712	15,421	21,953	17,588	30,679	26,310
民國105年 FY 2016	17,213	8,749	16,881	18,873	19,087	21,022
民國106年 FY 2017	23,111	15,134	19,886	23,915	21,565	22,851
民國107年 FY 2018	26,684	18,317	27,644	17,673	21,347	19,297
民國108年 FY 2019	25,884	25,431	23,888	19,158	22,127	22,286
民國109年 FY 2020	21,896	23,052	18,697	18,923	19,455	29,073
各月總計 Monthly Total	231,702	166,296	229,950	200,528	242,916	224,511
各月平均 Monthly Average	23,170.17	16,629.60	22,995.02	20,052.84	24,291.61	22,451.10
季節指數 Seasonal Index	105.97	76.05	105.16	91.71	111.09	102.68

資料來源：根據公務統計報表20903-01-02-2編製。

附註：1. 本表金額一律用實徵淨額。

2. 計算式：各月平均=各月總計÷年度數。

3. 季節指數=各月平均÷各月平均之年平均數×100

Table 3. Seasonal Variation of Net Actual Collection(Cont. 6)

## E. Deed Tax

Unit : NT\$1,000

7月	8月	9月	10月	11月	12月	合計數	各年平均
Jul.	Aug.	Sep.	Oct.	Nov.	Dec.	Total	Annual Average
32,167	20,777	19,864	25,099	17,379	17,331	284,086	23,673.83
30,700	19,014	14,833	17,470	24,657	21,245	241,282	20,106.83
24,200	24,080	18,617	24,711	26,637	27,135	276,884	23,073.67
22,207	19,182	19,346	18,909	21,164	27,511	261,104	21,758.67
28,166	18,376	21,346	19,475	22,444	40,939	288,409	24,034.08
17,610	20,809	16,014	28,848	22,070	23,787	230,963	19,246.92
21,942	20,837	18,825	15,770	19,665	22,957	246,458	20,538.17
23,894	22,144	15,090	18,434	21,635	21,979	254,138	21,178.17
33,008	26,604	19,572	23,501	21,571	20,292	283,324	23,610.31
22,624	21,839	22,047	16,811	20,288	22,539	257,244	21,437.00
256,518	213,662	185,554	209,028	217,510	245,715	2,623,892	218,658
25,651.80	21,366.16	18,555.42	20,902.80	21,751.02	24,571.48	262,389.19	21,865.77
117.31	97.72	84.86	95.60	99.48	112.37	--	100.00

表3 各項稅收季節變動指數(續七)

## (六) 印花稅

單位：新臺幣千元

年別 Year	1月 Jan.	2月 Feb.	3月 Mar.	4月 Apr.	5月 May.	6月 Jun.
民國100年 FY 2011	24,691	8,011	19,650	10,184	22,196	13,281
民國101年 FY 2012	21,940	6,710	23,218	9,473	24,924	10,191
民國102年 FY 2013	26,313	9,073	21,428	11,181	29,058	13,307
民國103年 FY 2014	27,712	9,354	24,682	10,156	26,439	14,264
民國104年 FY 2015	28,315	9,086	24,531	11,653	28,992	15,069
民國105年 FY 2016	29,257	6,419	25,481	11,062	28,312	16,648
民國106年 FY 2017	29,009	8,016	27,659	10,341	28,418	14,242
民國107年 FY 2018	44,403	11,076	31,868	10,923	79,594	14,203
民國108年 FY 2019	70,050	9,599	31,998	14,779	37,209	13,328
民國109年 FY 2020	36,596	16,356	41,500	14,975	38,064	22,564
各月總計 Monthly Total	338,286	93,700	272,015	114,727	343,206	147,097
各月平均 Monthly Average	33,828.59	9,370.00	27,201.50	11,472.68	34,320.61	14,709.67
季節指數 Seasonal Index	144.57	40.04	116.25	49.03	146.67	62.86

資料來源：根據公務統計報表20903-01-02-2編製。

附註：1. 本表金額一律用實徵淨額。

2. 計算式：各月平均=各月總計÷年度數。

3. 季節指數=各月平均÷各月平均之年平均數×100

Table 3. Seasonal Variation of Net Actual Collection(Cont. 7)

## F. Stamp Tax

Unit : NT\$1,000

7月	8月	9月	10月	11月	12月	合計數	各年平均
Jul.	Aug.	Sep.	Oct.	Nov.	Dec.	Total	Annual Average
20,996	11,931	22,300	8,572	21,473	12,097	195,382	16,281.83
25,213	10,975	31,915	14,044	31,090	12,796	222,489	18,540.75
26,745	12,607	26,409	11,321	24,699	13,013	225,154	18,762.83
31,114	14,870	26,855	14,275	28,136	15,816	243,673	20,306.08
28,949	12,212	26,109	10,962	26,996	14,909	237,783	19,815.25
33,695	15,761	29,198	13,069	28,167	12,643	249,712	20,809.33
32,964	14,779	29,992	15,572	32,156	10,648	253,796	21,149.67
35,581	17,793	32,856	28,374	38,243	13,132	358,046	29,837.17
41,102	31,910	36,683	13,310	115,004	12,836	427,808	35,650.65
41,368	18,288	64,544	37,452	43,876	18,497	394,079	32,839.95
317,727	161,126	326,861	166,951	389,840	136,387	2,807,922	233,994
31,772.66	16,112.64	32,686.10	16,695.06	38,983.98	13,638.73	280,792.24	23,399.35
135.78	68.86	139.69	71.35	166.60	58.29	--	100.00

表3 各項稅收季節變動指數(續八)

## (七) 娛樂稅

單位：新臺幣千元

年別 Year	1月 Jan.	2月 Feb.	3月 Mar.	4月 Apr.	5月 May.	6月 Jun.
民國100年 FY 2011	4,813	5,196	5,035	4,852	4,510	4,629
民國101年 FY 2012	4,728	3,936	4,756	4,121	4,485	4,454
民國102年 FY 2013	4,382	4,193	5,072	4,368	4,354	3,819
民國103年 FY 2014	3,944	4,199	4,245	4,320	3,797	3,874
民國104年 FY 2015	3,744	4,696	3,859	3,997	4,001	3,952
民國105年 FY 2016	3,729	3,501	4,443	3,744	4,241	5,032
民國106年 FY 2017	4,199	4,254	4,200	4,048	4,395	4,208
民國107年 FY 2018	4,384	5,583	5,429	6,021	4,311	4,162
民國108年 FY 2019	5,251	4,351	5,164	4,574	4,856	4,308
民國109年 FY 2020	4,820	4,480	5,113	4,686	4,318	4,769
各月總計 Monthly Total	43,994	44,389	47,316	44,731	43,268	43,207
各月平均 Monthly Average	4,399.37	4,438.88	4,731.65	4,473.13	4,326.80	4,320.71
季節指數 Seasonal Index	98.20	99.08	105.61	99.84	96.58	96.44

資料來源：根據公務統計報表20903-01-02-2編製。

附註：1. 本表金額一律用實徵淨額。

2. 計算式：各月平均=各月總計÷年度數。

3. 季節指數=各月平均÷各月平均之年平均數×100



Table 3. Seasonal Variation of Net Actual Collection(Cont. 8)

## G. Amusement Tax

Unit : NT\$1,000

7月	8月	9月	10月	11月	12月	合計數	各年平均
Jul.	Aug.	Sep.	Oct.	Nov.	Dec.	Total	Annual Average
4,274	4,343	4,525	4,040	4,321	4,110	54,648	4,554.00
4,361	3,981	4,210	4,276	4,148	4,339	51,795	4,316.25
4,117	4,102	4,766	4,297	4,279	4,515	52,264	4,355.33
4,190	3,722	3,962	4,976	3,942	4,195	49,366	4,113.83
3,740	3,667	3,672	4,047	4,122	4,328	47,825	3,985.42
4,313	4,176	5,815	4,744	3,874	4,384	51,996	4,333.00
4,981	4,886	4,238	4,232	4,159	4,058	51,858	4,321.50
4,725	4,562	4,298	4,658	4,516	4,587	57,236	4,769.67
4,958	4,231	4,619	5,470	4,259	5,233	57,275	4,772.88
5,077	4,748	5,182	5,579	6,650	7,940	63,362	5,280.17
44,736	42,418	45,287	46,319	44,270	47,689	537,625	44,802
4,473.62	4,241.81	4,528.73	4,631.91	4,426.96	4,768.86	53,762.50	4,480.21
99.85	94.68	101.08	103.39	98.81	106.44	--	100.00

表3 各項稅收季節變動指數(續九)

## (八) 教育捐

單位：新臺幣千元

年別	1月	2月	3月	4月	5月	6月
Year	Jan.	Feb.	Mar.	Apr.	May.	Jun.
民國100年 FY 2011	-	7	-62	-	-46	-
民國101年 FY 2012	-	-	-	-	-	-
民國102年 FY 2013	-	-	1	-	-	-4
民國103年 FY 2014	-	-	-	-	-	-
民國104年 FY 2015	-	-	-	-	-	-
民國105年 FY 2016	-	-	-	-	-	-
民國106年 FY 2017	-	-	-	-	-	-
民國107年 FY 2018	-	-	-	-	-	-
民國108年 FY 2019	-	-	-	-	-	-
民國109年 FY 2020	-	-	-	-	-	-
各月總計 Monthly Total	-	7	-61	-	-46	-4
各月平均 Monthly Average	-	1	-6	-	-5	-0
季節指數 Seasonal Index	-	6.80	-59.29	-	-44.71	-3.89

資料來源：根據公務統計報表20903-01-02-2編製。

附註：1. 本表金額一律用實徵淨額。

2. 計算式：各月平均=各月總計÷年度數。

3. 季節指數=各月平均÷各月平均之年平均數×100

Table 3. Seasonal Variation of Net Actual Collection(Cont. 9)

## H. Education Surtax

Unit : NT\$1,000

7月	8月	9月	10月	11月	12月	合計數	各年平均
Jul.	Aug.	Sep.	Oct.	Nov.	Dec.	Total	Annual Average
46	-	-	16	1	2	-36	-3.00
-	-	-	1,284	-	-	1,284	107.00
-	-	-	-	-	-	-3	-0.25
-	-	-	4	-	-	4	0.33
-	-	-	-	-32	-	-32	-2.67
20	-	-	-	-	-	20	1.67
-	-2	-	-	-	-	-2	-0.17
-0	-	-	-	-	-	-0	-0.02
-	-	-	-	-	-	-	-
-	-	-	-	-	-	-	-
66	-2	-	1,304	-31	2	1,235	103
7	-0	-	130	-3	0	123	10
63.86	-1.94	-	1,267.35	-30.13	1.94	--	100.00

表3 各項稅收季節變動指數(續完)

## 三、罰鍰收入

單位：新臺幣千元

年別	1月	2月	3月	4月	5月	6月
Year	Jan.	Feb.	Mar.	Apr.	May.	Jun.
民國100年 FY 2011	6,848	-385	3,099	7,832	9,465	11,469
民國101年 FY 2012	4,447	6,473	9,525	5,623	10,251	8,646
民國102年 FY 2013	7,253	5,899	9,599	5,499	8,248	3,975
民國103年 FY 2014	5,256	4,146	2,506	3,972	7,400	6,758
民國104年 FY 2015	3,968	2,262	3,528	2,783	6,349	4,919
民國105年 FY 2016	3,430	1,559	3,241	2,962	5,971	4,325
民國106年 FY 2017	2,702	3,574	2,911	2,501	4,793	6,090
民國107年 FY 2018	3,811	2,855	2,673	1,997	4,802	3,310
民國108年 FY 2019	3,493	1,863	2,344	2,478	4,066	3,618
民國109年 FY 2020	2,317	1,840	2,689	1,911	5,031	3,721
各月總計 Monthly Total	43,525	30,086	42,115	37,558	66,376	56,831
各月平均 Monthly Average	4,352.50	3,008.61	4,211.48	3,755.81	6,637.59	5,683.11
季節指數 Seasonal Index	95.52	66.03	92.43	82.43	145.68	124.73

資料來源：根據公務統計報表20903-01-02-2編製。

附註：1. 本表金額一律用實徵淨額。

2. 計算式：各月平均=各月總計÷年度數。

3. 季節指數=各月平均÷各月平均之年平均數×100

Table 3. Seasonal Variation of Net Actual Collection(Cont. End)

## (III)Punitive Fine Revenue

Unit : NT\$1,000

7月	8月	9月	10月	11月	12月	合計數	各年平均
Jul.	Aug.	Sep.	Oct.	Nov.	Dec.	Total	Annual Average
7,477	8,151	7,150	18,350	5,258	9,567	94,281	7,856.75
7,287	5,162	4,876	7,626	9,410	7,308	86,634	7,219.50
4,747	5,021	3,933	5,658	5,266	7,361	72,459	6,038.25
6,287	3,566	3,770	4,504	3,698	4,948	56,811	4,734.25
3,931	3,686	2,714	4,802	6,190	3,906	49,038	4,086.50
3,167	2,962	1,765	2,838	4,510	4,562	41,292	3,441.00
4,099	2,765	2,343	2,574	3,207	4,886	42,445	3,537.08
3,618	2,843	2,470	2,929	2,968	3,905	38,181	3,181.75
4,128	2,069	2,194	2,544	2,926	4,284	36,008	3,000.65
3,197	-1,844	2,007	1,871	3,784	3,096	29,621	2,468.44
47,938	34,381	33,222	53,696	47,217	53,823	546,770	45,564
4,793.83	3,438.14	3,322.20	5,369.64	4,721.69	5,382.32	54,677.02	4,556.42
105.21	75.46	72.91	117.85	103.63	118.13	--	100.00

表4 查(核)定開徵數情形及未徵數分析表

## 一、總計

單位：新臺幣千元

會計年度及稅目別 Fiscal Year & Item of Tax	查(核)定開徵數 (1) Opening Collection for Assessed (Verified)		實徵數 (2) Tox Collection		減免註銷數 (3) Cancelled		逾徵收期間數 (4) Excession Period	
	件數 Cases	金額 Amount	件數 Cases	金額 Amount	件數 Cases	金額 Amount	件數 Cases	金額 Amount
	民國100年 FY 2011	1,440,672	12,611,366	1,244,268	10,691,930	6,739	236,754	14,656
民國101年 FY 2012	1,442,712	11,950,584	1,261,473	10,251,861	5,099	202,557	15,870	123,260
民國102年 FY 2013	1,456,993	12,954,096	1,287,045	11,372,614	7,954	329,620	14,849	139,373
民國103年 FY 2014	1,473,619	13,100,403	1,316,528	11,500,508	11,891	496,002	13,174	98,115
民國104年 FY 2015	1,496,507	13,228,782	1,353,210	11,739,982	8,510	510,146	15,029	118,214
民國105年 FY 2016	1,503,877	12,862,385	1,364,603	11,364,082	7,910	552,354	-2,429	-18,808
民國106年 FY 2017	1,561,586	13,220,329	1,407,476	11,844,818	9,879	409,278	508	3,647
民國107年 FY 2018	1,589,384	14,138,108	1,435,327	12,573,910	7,835	586,589	138	1,334
民國108年 FY 2019	1,595,350	13,791,569	1,459,366	12,453,680	8,263	486,622	104	201
民國109年 FY 2020	1,640,388	14,091,179	1,485,780	12,729,108	7,447	475,162	16	24
縣市稅 County and City Taxes	1,616,730	13,909,769	1,481,579	12,713,230	7,387	474,567	16	24
地價稅 Land Value Tax	506,147	2,534,039	435,271	2,222,839	647	78,249	4	9
土地增值稅 Land Value Increment Tax	38,379	3,395,284	35,661	2,946,755	1,929	262,830	-	-
房屋稅 House Tax	411,668	2,974,310	401,528	2,912,350	581	9,138	11	15
使用牌照稅 Vehicle License Tax	586,002	4,300,935	541,325	3,951,150	2,648	120,569	1	0
契稅 Deed Tax	11,493	272,599	10,939	258,242	318	9,058	-	-
印花稅 Stamp Tax	45,641	357,751	43,095	358,524	1,143	-5,859	-	-
娛樂稅 Amusement Tax	17,400	74,852	13,760	63,370	121	581	-	-
罰鍰 Punitive Fine	23,658	181,410	4,201	15,878	60	596	-	-

資料來源：根據公務統計報表20903-90-01-2及20903-90-02-2編製。

附註：1. 一、總計=二、本年度+三、以前年度。

2. (1)=(2)+(3)+(4)+(5)+(6)+(7)

Table 4. Analysis of Assess Levy and Unable Collection

## (I)Grand Total

Unit : NT\$1,000

逾執行期間數		逾核課期間數		未徵數餘額 Balance of Tax Not Collected							
(5)		(6)		合計 (7)		繳款書未送達未徵數		未逾限繳日未徵數		行政救濟未徵數	
More than the Number of Execution Period		Over the Number Of Nuclear Sessions		Total		Have Not Been Served The Payment Notice		Have Not Exceed The Deadline of Payment		Administrative Remedy	
件數 Cases	金額 Amount	件數 Cases	金額 Amount	件數 Cases	金額 Amount	件數 Cases	金額 Amount	件數 Cases	金額 Amount	件數 Cases	金額 Amount
-	-	5,965	25,614	169,044	1,502,424	42,649	199,915	5,410	139,467	113	37,969
-	-	6,390	25,758	153,880	1,347,148	40,846	153,966	5,235	149,886	125	49,922
-	-	6,233	23,046	140,912	1,089,443	27,013	123,711	7,387	114,861	43	6,303
-	-	5,903	23,774	126,123	982,004	27,771	125,378	6,275	108,702	18	838
-	-	5,945	23,827	113,813	836,613	24,773	112,693	9,156	123,282	22	620
-	-	5,642	21,194	128,151	943,563	24,533	133,589	6,165	151,063	13	973
22	4,340	5,636	20,970	138,065	937,276	23,957	112,594	6,868	133,285	19	9,242
-	-	5,452	23,279	140,632	952,996	24,284	111,815	5,981	140,469	6	114
-	-	5,591	22,939	139,937	986,736	20,593	86,135	5,154	169,661	1	94
-	-	5,604	21,978	141,541	864,907	14,695	59,828	10,143	69,358	9	1,586
-	-	5,596	21,921	122,152	700,027	14,682	59,776	9,774	67,721	9	1,586
-	-	5,509	21,582	64,716	211,360	13,944	43,032	5,763	15,391	1	0
-	-	-	-	789	185,699	201	15,178	572	35,075	-	-
-	-	25	116	9,523	52,690	87	287	303	3,212	8	1,585
-	-	62	223	41,966	228,992	302	708	1,541	3,973	-	-
-	-	-	-	236	5,299	13	145	222	5,151	-	-
-	-	-	-	1,403	5,086	109	337	1,294	4,748	-	-
-	-	-	-	3,519	10,901	26	87	79	171	-	-
-	-	8	57	19,389	164,880	13	52	369	1,637	-	-

表4 查(核)定開徵數情形及未徵數分析表(續一)

## 一、總計

單位：新臺幣千元

會計年度及稅目別 Fiscal Year & Item of Tax	未徵數餘額									
	分期繳納 未徵數 Pay by Stages		特殊原因 未徵數 Special Reason		送達未逾滯納期 欠稅數 Service of Notice Has Not Exceed Delinquency Periods		待移送執行 欠稅數 Pending for Compulsory Execution		移送執行未結 欠稅數 Pending Case under Compulsory Execution	
	件數 Cases	金額 Amount	件數 Cases	金額 Amount	件數 Cases	金額 Amount	件數 Cases	金額 Amount	件數 Cases	金額 Amount
民國100年 FY 2011	-	-	8,369	77,053	591	3,049	1,671	9,842	30,602	498,464
民國101年 FY 2012	-	-	8,737	56,685	972	6,324	1,653	35,828	25,672	430,089
民國102年 FY 2013	-	-	21,599	73,772	297	2,113	5,214	22,456	19,094	355,948
民國103年 FY 2014	-	-	21,163	79,719	456	5,419	4,829	21,680	13,077	300,860
民國104年 FY 2015	2	10	22,240	84,574	644	4,819	291	1,596	18,466	267,828
民國105年 FY 2016	6	27	25,834	98,348	818	3,082	1,259	5,633	24,853	171,208
民國106年 FY 2017	10	62	26,654	99,395	1,012	5,572	236	1,669	29,544	185,091
民國107年 FY 2018	10	47	27,199	101,145	667	2,358	107	2,977	26,431	175,957
民國108年 FY 2019	4	19	27,138	104,849	930	3,709	3,764	14,191	22,199	170,286
民國109年 FY 2020	24	2,561	26,366	97,881	782	3,472	1,565	5,126	20,692	154,319
縣市稅 County and City Taxes	24	2,561	26,283	97,785	456	1,792	1,564	5,121	17,524	133,810
地價稅 Land Value Tax	6	1,804	25,549	96,397	47	67	1,530	5,045	5,040	17,709
土地增值稅 Land Value Increment Tax	-	-	-	-	-	-	-	-	4	35,821
房屋稅 House Tax	3	682	382	282	86	366	27	46	3,934	22,339
使用牌照稅 Vehicle License Tax	15	75	346	1,090	263	1,230	5	25	8,068	56,793
契稅 Deed Tax	-	-	-	-	-	-	-	-	-	-
印花稅 Stamp Tax	-	-	-	-	-	-	-	-	-	-
娛樂稅 Amusement Tax	-	-	6	14	60	129	2	5	478	1,149
罰鍰 Punitive Fine	-	-	83	97	326	1,680	1	5	3,168	20,509

資料來源：根據公務統計報表20903-90-01-2及20903-90-02-2編製。

附註：1. 一、總計=二、本年度+三、以前年度。

2. (1)=(2)+(3)+(4)+(5)+(6)+(7)



Table 4. Analysis of Assess Levy and Unable Collection(Cont. 1)

## (I)Grand Total

Unit : NT\$1,000

Balance of Tax Not Collected									
取得執行憑證欠稅數 Executive Evidence						移送執行結(銷)未繳清欠稅數		無法執行欠稅數	
小計 Sub-Total		未逾徵收期間 During the Period Of Expropriation		已逾徵收期間惟未逾執行時間 Exceeded the Expropriation Period But Did not Exceed the Period of Execution		Cases Close under Compulsory Execution		Unable to Carry out Compulsory Execution	
件數 Cases	金額 Amount	件數 Cases	金額 Amount	件數 Cases	金額 Amount	件數 Cases	金額 Amount	件數 Cases	金額 Amount
79,529	536,253	...	...	...	...	...	...	110	413
70,562	464,038	...	...	...	...	...	...	78	410
60,178	390,250	...	...	...	...	7	25	80	3
52,518	339,407	...	...	...	...	-	-	16	1
38,211	241,191	...	...	...	...	-	-	8	1
44,660	379,638	...	...	...	...	2	1	8	1
49,747	390,363	37,560	217,814	12,187	172,549	4	1	14	2
55,922	418,110	41,114	233,608	14,808	184,502	6	1	19	3
60,118	437,787	42,927	241,149	17,191	196,638	4	1	32	5
67,229	470,771	47,459	259,849	19,770	210,922	3	0	33	5
51,800	329,870	33,130	135,658	18,670	194,212	3	0	33	5
12,809	31,910	10,286	23,153	2,523	8,757	2	0	25	4
12	99,626	2	102	10	99,524	-	-	-	-
4,685	23,888	3,354	14,161	1,331	9,728	-	-	8	1
31,425	165,098	17,252	91,300	14,173	73,798	1	-	-	-
1	2	1	2	-	-	-	-	-	-
-	-	-	-	-	-	-	-	-	-
2,868	9,347	2,235	6,940	633	2,406	-	-	-	-
15,429	140,901	14,329	124,191	1,100	16,709	-	-	-	-

表4 查(核)定開徵數情形及未徵數分析表(續二)

## 二、本年度

單位：新臺幣千元

會計年度及稅目別 Fiscal Year & Item of Tax	查(核)定開徵數 (1) Opening Collection for Assessed (Verified)		實徵數 (2) Tox Collection		減免註銷數 (3) Cancelled		逾徵收期間數 (4) Excession Period	
	件數 Cases	金額 Amount	件數 Cases	金額 Amount	件數 Cases	金額 Amount	件數 Cases	金額 Amount
	民國100年 FY 2011	1,239,223	10,729,854	1,188,936	10,112,063	5,085	203,626	-
民國101年 FY 2012	1,262,214	10,449,603	1,214,226	9,879,676	4,539	189,125	-	-
民國102年 FY 2013	1,294,010	11,618,002	1,244,374	10,997,447	7,454	307,371	-	-
民國103年 FY 2014	1,325,056	12,003,755	1,272,748	11,243,609	11,840	464,133	-	-
民國104年 FY 2015	1,363,927	12,247,303	1,314,375	11,474,994	9,387	490,902	-	-
民國105年 FY 2016	1,383,965	12,025,409	1,327,611	11,135,263	7,926	531,530	-	-
民國106年 FY 2017	1,425,879	12,244,524	1,367,519	11,508,146	9,327	400,789	-	-
民國107年 FY 2018	1,444,189	13,192,894	1,389,692	12,305,031	9,399	578,331	-	-
民國108年 FY 2019	1,465,489	12,990,851	1,414,548	12,175,555	9,824	483,765	-	-
民國109年 FY 2020	1,493,381	13,099,452	1,444,750	12,413,362	9,639	478,020	-	-
縣市稅 County and City Taxes	1,488,373	13,076,662	1,443,102	12,407,177	9,590	477,528	-	-
地價稅 Land Value Tax	438,249	2,302,711	416,009	2,164,906	603	71,978	-	-
土地增值稅 Land Value Increment Tax	36,801	3,083,767	34,201	2,782,889	1,877	252,225	-	-
房屋稅 House Tax	401,184	2,922,930	397,975	2,898,962	553	8,635	-	-
使用牌照稅 Vehicle License Tax	542,769	4,081,449	530,928	3,909,788	3,361	121,140	-	-
契稅 Deed Tax	11,301	268,392	10,767	254,407	299	8,688	-	-
印花稅 Stamp Tax	44,062	353,090	39,891	333,753	2,768	14,251	-	-
娛樂稅 Amusement Tax	14,007	64,324	13,331	62,473	129	610	-	-
罰鍰 Punitive Fine	5,008	22,790	1,648	6,185	49	492	-	-

資料來源：根據公務統計報表20903-90-01-2及20903-90-02-2編製。

附註：1. 一、總計=二、本年度+三、以前年度。

2. (1)=(2)+(3)+(4)+(5)+(6)+(7)

Table 4. Analysis of Assess Levy and Unable Collection(Cont. 2)

## (II)Current Fiscal Year

Unit : NT\$1,000

逾執行期間數		逾核課期間數		未徵數餘額 Balance of Tax Not Collected							
(5)		(6)		(7)		繳款書未送達 未徵數		未逾限繳日 未徵數		行政救濟 未徵數	
More than the Number of Execution Period		Over the Number Of Nuclear Sessions		Total		Have Not Been Served The Payment Notice		Have Not Exceed The Deadline of Payment		Administrative Remedy	
件數 Cases	金額 Amount	件數 Cases	金額 Amount	件數 Cases	金額 Amount	件數 Cases	金額 Amount	件數 Cases	金額 Amount	件數 Cases	金額 Amount
-	-	19	24	45,183	414,141	20,532	145,283	5,081	137,449	29	1,779
-	-	65	320	43,384	380,482	19,622	100,586	5,036	148,554	46	14,045
-	-	22	93	42,160	313,091	15,038	90,396	7,179	113,020	35	5,792
-	-	5	22	40,463	295,991	16,185	98,324	6,146	108,145	17	835
-	-	42	271	40,123	281,136	14,027	88,426	8,885	122,582	15	466
-	-	23	188	48,405	358,428	19,200	116,302	6,024	150,605	5	850
-	-	16	25	49,017	335,564	19,185	98,573	6,501	131,925	19	9,242
-	-	17	57	45,081	309,475	19,028	88,033	5,548	139,647	4	103
-	-	12	22	41,105	331,510	15,697	74,176	4,891	169,130	1	94
-	-	6	445	38,986	207,625	10,014	50,320	10,048	69,059	9	1,586
-	-	6	445	35,675	191,512	10,010	50,309	9,681	67,465	9	1,586
-	-	5	444	21,632	65,384	9,346	35,273	5,716	15,333	1	0
-	-	-	-	723	48,653	151	13,579	572	35,075	-	-
-	-	-	-	2,656	15,333	80	223	283	3,055	8	1,585
-	-	1	2	8,479	50,519	285	665	1,535	3,944	-	-
-	-	-	-	235	5,297	13	145	222	5,151	-	-
-	-	-	-	1,403	5,086	109	337	1,294	4,748	-	-
-	-	-	-	547	1,240	26	87	59	157	-	-
-	-	-	-	3,311	16,113	4	11	367	1,595	-	-

表4 查(核)定開徵數情形及未徵數分析表(續三)

## 二、本年度

單位：新臺幣千元

會計年度及稅目別 Fiscal Year & Item of Tax	未徵數餘額									
	分期繳納 未徵數 Pay by Stages		特殊原因 未徵數 Special Reason		送達未逾滯納期 欠稅數 Service of Notice Has Not Exceed Delinquency Periods		待移送執行 欠稅數 Pending for Compulsory Execution		移送執行未結 欠稅數 Pending Case under Compulsory Execution	
	件數 Cases	金額 Amount	件數 Cases	金額 Amount	件數 Cases	金額 Amount	件數 Cases	金額 Amount	件數 Cases	金額 Amount
民國100年 FY 2011	-	-	136	46	465	2,748	1,329	8,933	15,805	103,533
民國101年 FY 2012	-	-	379	208	870	5,949	1,077	8,030	14,670	91,767
民國102年 FY 2013	-	-	4,078	796	276	1,411	5,067	21,878	8,842	68,664
民國103年 FY 2014	-	-	4,259	807	424	5,254	4,673	20,790	6,126	44,657
民國104年 FY 2015	2	10	4,356	923	555	4,311	228	1,524	11,365	59,383
民國105年 FY 2016	6	27	4,309	762	764	2,907	977	5,282	15,169	72,062
民國106年 FY 2017	9	57	4,559	918	996	5,519	160	1,228	15,987	79,839
民國107年 FY 2018	7	39	4,633	964	653	2,307	53	400	14,503	74,722
民國108年 FY 2019	3	13	3,851	862	905	3,649	3,707	12,230	11,252	67,798
民國109年 FY 2020	24	2,561	2,908	2,672	732	3,348	1,525	5,100	12,050	64,486
縣市稅 County and City Taxes	24	2,561	2,905	2,672	406	1,669	1,524	5,095	10,094	54,987
地價稅 Land Value Tax	6	1,804	2,777	2,476	18	36	1,492	5,019	2,276	5,442
土地增值稅 Land Value Increment Tax	-	-	-	-	-	-	-	-	-	-
房屋稅 House Tax	3	682	74	46	70	282	25	46	1,899	8,790
使用牌照稅 Vehicle License Tax	15	75	53	150	258	1,221	5	25	5,632	40,108
契稅 Deed Tax	-	-	-	-	-	-	-	-	-	-
印花稅 Stamp Tax	-	-	-	-	-	-	-	-	-	-
娛樂稅 Amusement Tax	-	-	1	0	60	129	2	5	287	647
罰鍰 Punitive Fine	-	-	3	0	326	1,680	1	5	1,956	9,500

資料來源：根據公務統計報表20903-90-01-2及20903-90-02-2編製。

附註：1. 一、總計=二、本年度+三、以前年度。

2. (1)=(2)+(3)+(4)+(5)+(6)+(7)

Table 4. Analysis of Assess Levy and Unable Collection(Cont. 3)

## (II)Current Fiscal Year

Unit : NT\$1,000

Balance of Tax Not Collected									
取得執行憑證欠稅數 Executive Evidence						移送執行結(銷)未繳清欠稅數		無法執行欠稅數	
小計 Sub-Total		未逾徵收期間 During the Period Of Expropriation		已逾徵收期間惟未逾執行時間 Exceeded the Expropriation Period But Did not Exceed the Period of Execution		Cases Close under Compulsory Execution		Unable to Carry out Compulsory Execution	
件數 Cases	金額 Amount	件數 Cases	金額 Amount	件數 Cases	金額 Amount	件數 Cases	金額 Amount	件數 Cases	金額 Amount
1,806	14,370	...	...	...	...	...	...	-	-
1,684	11,343	...	...	...	...	...	...	-	-
1,644	11,130	...	...	...	...	1	4	-	-
2,633	17,179	...	...	...	...	-	-	-	-
690	3,511	...	...	...	...	-	-	-	-
1,951	9,631	...	...	...	...	-	-	-	-
1,601	8,263	1,601	8,263	-	-	-	-	-	-
651	3,259	651	3,259	-	-	1	1	-	-
798	3,557	798	3,557	-	-	-	-	-	-
1,676	8,492	1,676	8,492	-	-	-	-	-	-
1,022	5,170	1,022	5,170	-	-	-	-	-	-
-	-	-	-	-	-	-	-	-	-
-	-	-	-	-	-	-	-	-	-
214	624	214	624	-	-	-	-	-	-
696	4,331	696	4,331	-	-	-	-	-	-
-	-	-	-	-	-	-	-	-	-
-	-	-	-	-	-	-	-	-	-
112	215	112	215	-	-	-	-	-	-
654	3,323	654	3,323	-	-	-	-	-	-

表4 查(核)定開徵數情形及未徵數分析表(續四)

## 三、以前年度

單位：新臺幣千元

會計年度及稅目別 Fiscal Year & Item of Tax	查(核)定開徵數 (1) Opening Collection for Assessed (Verified)		實徵數 (2) Tox Collection		減免註銷數 (3) Cancelled		逾徵收期間數 (4) Excession Period	
	件數 Cases	金額 Amount	件數 Cases	金額 Amount	件數 Cases	金額 Amount	件數 Cases	金額 Amount
	民國100年 FY 2011	201,449	1,881,512	55,332	579,867	1,654	33,128	14,656
民國101年 FY 2012	180,498	1,500,981	47,247	372,185	560	13,432	15,870	123,260
民國102年 FY 2013	162,983	1,336,094	42,671	375,167	500	22,249	14,849	139,373
民國103年 FY 2014	148,563	1,096,648	43,780	256,899	51	31,869	13,174	98,115
民國104年 FY 2015	132,580	981,479	38,835	264,988	-877	19,244	15,029	118,214
民國105年 FY 2016	119,912	836,976	36,992	228,819	-16	20,824	-2,429	-18,808
民國106年 FY 2017	135,707	975,805	39,957	336,672	552	8,489	508	3,647
民國107年 FY 2018	145,195	945,214	45,635	268,879	-1,564	8,258	138	1,334
民國108年 FY 2019	147,772	959,327	44,818	278,125	-1,561	2,857	104	201
民國109年 FY 2020	147,007	991,727	41,030	315,746	-2,192	-2,858	16	24
縣市稅 County and City Taxes	128,357	833,107	38,477	306,053	-2,203	-2,961	16	24
地價稅 Land Value Tax	67,898	231,327	19,262	57,933	44	6,271	4	9
土地增值稅 Land Value Increment Tax	1,578	311,517	1,460	163,866	52	10,605	-	-
房屋稅 House Tax	10,484	51,380	3,553	13,388	28	503	11	15
使用牌照稅 Vehicle License Tax	43,233	219,486	10,397	41,362	-713	-570	1	0
契稅 Deed Tax	192	4,207	172	3,835	19	370	-	-
印花稅 Stamp Tax	1,579	4,661	3,204	24,771	-1,625	-20,110	-	-
娛樂稅 Amusement Tax	3,393	10,528	429	896	-8	-29	-	-
罰鍰 Punitive Fine	18,650	158,620	2,553	9,693	11	103	-	-

資料來源：根據公務統計報表20903-90-01-2及20903-90-02-2編製。

附註：1. 一、總計=二、本年度+三、以前年度。

2. (1)=(2)+(3)+(4)+(5)+(6)+(7)

Table 4. Analysis of Assess Levy and Unable Collection(Cont. 4)

## (III)Previous Fiscal Year

Unit : NT\$1,000

逾執行期間數		逾核課期間數		未徵數餘額 Balance of Tax Not Collected							
(5)		(6)		(7)		繳款書未送達 未徵數		未逾限繳日 未徵數		行政救濟 未徵數	
More than the Number of Execution Period		Over the Number Of Nuclear Sessions		Total		Have Not Been Served The Payment Notice		Have Not Exceed The Deadline of Payment		Administrative Remedy	
件數 Cases	金額 Amount	件數 Cases	金額 Amount	件數 Cases	金額 Amount	件數 Cases	金額 Amount	件數 Cases	金額 Amount	件數 Cases	金額 Amount
-	-	5,946	25,590	123,861	1,088,283	22,117	54,632	329	2,018	84	36,190
-	-	6,325	25,438	110,496	966,666	21,224	53,380	199	1,332	79	35,877
-	-	6,211	22,953	98,752	776,352	11,975	33,315	208	1,841	8	511
-	-	5,898	23,752	85,660	686,013	11,586	27,054	129	557	1	3
-	-	5,903	23,556	73,690	555,477	10,746	24,267	271	700	7	154
-	-	5,619	21,006	79,746	585,135	5,333	17,287	141	458	8	123
22	4,340	5,620	20,945	89,048	601,712	4,772	14,021	367	1,360	-	-
-	-	5,435	23,222	95,551	643,521	5,256	23,782	433	822	2	11
-	-	5,579	22,918	98,832	655,226	4,896	11,959	263	531	-	-
-	-	5,598	21,533	102,555	657,282	4,681	9,507	95	299	-	-
-	-	5,590	21,476	86,477	508,515	4,672	9,466	93	257	-	-
-	-	5,504	21,139	43,084	145,976	4,598	7,759	47	58	-	-
-	-	-	-	66	137,046	50	1,600	-	-	-	-
-	-	25	116	6,867	37,358	7	65	20	157	-	-
-	-	61	222	33,487	178,473	17	43	6	29	-	-
-	-	-	-	1	2	-	-	-	-	-	-
-	-	-	-	-	-	-	-	-	-	-	-
-	-	-	-	2,972	9,661	-	-	20	13	-	-
-	-	8	57	16,078	148,767	9	41	2	42	-	-

表4 查(核)定開徵數情形及未徵數分析表(續完)

## 三、以前年度

單位：新臺幣千元

會計年度及稅目別 Fiscal Year & Item of Tax	未徵數餘額									
	分期繳納 未徵數 Pay by Stages		特殊原因 未徵數 Special Reason		送達未逾滯納期 欠稅數 Service of Notice Has Not Exceed Delinquency Periods		待移送執行 欠稅數 Pending for Compulsory Execution		移送執行未結 欠稅數 Pending Case under Compulsory Execution	
	件數 Cases	金額 Amount	件數 Cases	金額 Amount	件數 Cases	金額 Amount	件數 Cases	金額 Amount	件數 Cases	金額 Amount
民國100年 FY 2011	-	-	8,233	77,007	126	301	342	909	14,797	394,931
民國101年 FY 2012	-	-	8,358	56,477	102	375	576	27,798	11,002	338,322
民國102年 FY 2013	-	-	17,521	72,976	21	702	147	578	10,252	287,284
民國103年 FY 2014	-	-	16,904	78,912	32	165	156	890	6,951	256,203
民國104年 FY 2015	-	-	17,884	83,651	89	508	63	72	7,101	208,445
民國105年 FY 2016	-	-	21,525	97,586	54	175	282	351	9,684	99,146
民國106年 FY 2017	1	5	22,095	98,477	16	53	76	441	13,557	105,252
民國107年 FY 2018	3	8	22,566	100,181	14	51	54	2,577	11,928	101,235
民國108年 FY 2019	1	5	23,287	103,987	25	59	57	1,960	10,947	102,488
民國109年 FY 2020	-	-	23,458	95,209	50	123	40	26	8,642	89,833
縣市稅 County and City Taxes	-	-	23,378	95,113	50	123	40	26	7,430	78,823
地價稅 Land Value Tax	-	-	22,772	93,922	29	30	38	26	2,764	12,267
土地增值稅 Land Value Increment Tax	-	-	-	-	-	-	-	-	4	35,821
房屋稅 House Tax	-	-	308	237	16	83	2	0	2,035	13,549
使用牌照稅 Vehicle License Tax	-	-	293	940	5	9	-	-	2,436	16,685
契稅 Deed Tax	-	-	-	-	-	-	-	-	-	-
印花稅 Stamp Tax	-	-	-	-	-	-	-	-	-	-
娛樂稅 Amusement Tax	-	-	5	14	-	-	-	-	191	502
罰鍰 Punitive Fine	-	-	80	96	-	-	-	-	1,212	11,010

資料來源：根據公務統計報表20903-90-01-2及20903-90-02-2編製。

附註：1. 一、總計=二、本年度+三、以前年度。

2. (1)=(2)+(3)+(4)+(5)+(6)+(7)



Table 4. Analysis of Assess Levy and Unable Collection(Cont. End)

## (III)Previous Fiscal Year

Unit : NT\$1,000

Balance of Tax Not Collected									
取得執行憑證欠稅數 Executive Evidence						移送執行結(銷)未繳清欠稅數		無法執行欠稅數	
小計 Sub-Total		未逾徵收期間 During the Period Of Expropriation		已逾徵收期間惟未逾執行時間 Exceeded the Expropriation Period But Did not Exceed the Period of Execution		Cases Close under Compulsory Execution		Unable to Carry out Compulsory Execution	
件數 Cases	金額 Amount	件數 Cases	金額 Amount	件數 Cases	金額 Amount	件數 Cases	金額 Amount	件數 Cases	金額 Amount
77,723	521,883	...	...	...	...	...	...	110	413
68,878	452,695	...	...	...	...	...	...	78	410
58,534	379,120	...	...	...	...	6	21	80	3
49,885	322,228	...	...	...	...	-	-	16	1
37,521	237,680	...	...	...	...	-	-	8	1
42,709	370,007	...	...	...	...	2	1	8	1
48,146	382,100	35,959	209,551	12,187	172,549	4	1	14	2
55,271	414,851	40,463	230,349	14,808	184,502	5	0	19	3
59,320	434,231	42,129	237,593	17,191	196,638	4	1	32	5
65,553	462,279	45,783	251,357	19,770	210,922	3	0	33	5
50,778	324,701	32,108	130,488	18,670	194,212	3	0	33	5
12,809	31,910	10,286	23,153	2,523	8,757	2	0	25	4
12	99,626	2	102	10	99,524	-	-	-	-
4,471	23,265	3,140	13,537	1,331	9,728	-	-	8	1
30,729	160,767	16,556	86,969	14,173	73,798	1	-	-	-
1	2	1	2	-	-	-	-	-	-
-	-	-	-	-	-	-	-	-	-
2,756	9,131	2,123	6,725	633	2,406	-	-	-	-
14,775	137,578	13,675	120,869	1,100	16,709	-	-	-	-

表5 各項稅收納庫數

## 一、總計

單位：新臺幣千元

會計年度及稅目別 Fiscal Year & Item of Tax	實徵淨額 Net Actual Collection	納庫數			
		合計 Total	國庫 National Treasury	中央統籌專戶 Distribution of Central Gov't	重建基金庫 Reconstruction Fund
民國100年 FY 2011	10,747,954	10,747,954	-	504,596	-
民國101年 FY 2012	10,326,488	10,326,488	-	418,554	-
民國102年 FY 2013	11,432,243	11,432,139	-	553,261	-
民國103年 FY 2014	11,540,895	11,540,895	-	586,346	-
民國104年 FY 2015	11,790,314	11,790,314	-	576,351	-
民國105年 FY 2016	11,415,815	11,415,815	-	458,805	-
民國106年 FY 2017	11,882,439	11,882,439	-	514,136	-
民國107年 FY 2018	12,608,934	12,608,934	-	614,380	-
民國108年 FY 2019	12,487,786	12,487,786	-	548,113	-
民國109年 FY 2020	12,725,172	12,725,172	-	587,875	-
地價稅 Land Value Tax	2,183,573	2,183,573	-	-	-
土地增值稅 Land Value Increment Tax	2,939,375	2,939,375	-	587,875	-
房屋稅 House Tax	2,912,042	2,912,042	-	-	-
使用牌照稅 Vehicle License Tax	3,945,874	3,945,874	-	-	-
契稅 Deed Tax	257,244	257,244	-	-	-
印花稅 Stamp Tax	394,079	394,079	-	-	-
娛樂稅 Amusement Tax	63,362	63,362	-	-	-
教育捐 Education Surtax	-	-	-	-	-
罰鍰 Punitive Fine	29,621	29,621	-	-	-

資料來源：根據徵課會計報告表編製。

Table 5. Taxation Forwarded to Treasury

## (I) Grand Total

Unit : NT\$1,000

Pay to Treasury					未納庫數
省庫 Provincial Treasuries	省統籌專戶 Distribution of Provincial Gov't	縣庫 County Treasury	縣統籌專戶 Distribution of County Gov't	鄉(鎮市)庫 Township Treasuries	
-	-	7,530,712	906,743	1,805,903	-
-	-	7,256,404	892,657	1,758,873	-
-	-	7,999,742	968,378	1,910,758	104
-	-	8,164,016	941,168	1,849,365	-
-	-	8,310,392	976,598	1,926,973	-
-	-	8,017,928	999,777	1,939,305	-
-	-	8,351,241	1,026,437	1,990,625	-
-	-	8,927,721	1,040,674	2,026,159	-
-	-	8,798,021	1,062,320	2,079,332	-
-	-	8,977,678	1,070,572	2,089,046	-
-	-	1,091,787	436,715	655,072	-
-	-	2,351,500	-	-	-
-	-	1,164,817	582,409	1,164,817	-
-	-	3,945,874	-	-	-
-	-	-	51,449	205,795	-
-	-	394,079	-	-	-
-	-	-	-	63,362	-
-	-	-	-	-	-
-	-	29,621	-	-	-

表5 各項稅收納庫數(續一)

## 二、本年度

單位：新臺幣千元

會計年度及稅目別 Fiscal Year & Item of Tax	實徵淨額 Net Actual Collection	納庫數			
		合計 Total	國庫 National Treasury	中央統籌專戶 Distribution of Central Gov't	重建基金庫 Reconstruction Fund
民國100年 FY 2011	10,185,614	10,185,614	-	455,827	-
民國101年 FY 2012	9,958,351	9,958,351	-	382,233	-
民國102年 FY 2013	11,066,600	11,066,596	-	528,853	-
民國103年 FY 2014	11,310,416	11,310,416	-	566,562	-
民國104年 FY 2015	11,531,642	11,531,642	-	556,791	-
民國105年 FY 2016	11,196,860	11,196,860	-	438,303	-
民國106年 FY 2017	11,564,941	11,564,941	-	475,565	-
民國107年 FY 2018	12,357,885	12,357,885	-	590,938	-
民國108年 FY 2019	12,223,628	12,223,628	-	529,713	-
民國109年 FY 2020	12,459,821	12,459,821	-	556,578	-
地價稅 Land Value Tax	2,164,906	2,164,906	-	-	-
土地增值稅 Land Value Increment Tax	2,782,889	2,782,889	-	556,578	-
房屋稅 House Tax	2,898,962	2,898,962	-	-	-
使用牌照稅 Vehicle License Tax	3,909,788	3,909,788	-	-	-
契稅 Deed Tax	254,407	254,407	-	-	-
印花稅 Stamp Tax	369,617	369,617	-	-	-
娛樂稅 Amusement Tax	62,473	62,473	-	-	-
教育捐 Education Surtax	-	-	-	-	-
罰鍰 Punitive Fine	16,779	16,779	-	-	-

資料來源：根據徵課會計報告表編製。

Table 5. Taxation Forwarded to Treasury(Cont. 1)

## (II)Current Fiscal Year

Unit : NT\$1,000

Pay to Treasury					未納庫數
省庫 Provincial Treasuries	省統籌專戶 Distribution of Provincial Gov't	縣庫 County Treasury	縣統籌專戶 Distribution of County Gov't	鄉(鎮市)庫 Township Treasuries	
-	-	7,136,361	864,399	1,729,027	-
-	-	6,974,327	875,010	1,726,781	-
-	-	7,752,944	934,741	1,850,058	4
-	-	7,991,058	928,034	1,824,762	-
-	-	8,127,720	957,192	1,889,939	-
-	-	7,856,312	986,427	1,915,818	-
-	-	8,111,213	1,012,431	1,965,732	-
-	-	8,737,236	1,027,620	2,002,091	-
-	-	8,590,807	1,048,892	2,054,216	-
-	-	8,764,533	1,063,655	2,075,056	-
-	-	1,082,453	432,981	649,472	-
-	-	2,226,311	-	-	-
-	-	1,159,584	579,793	1,159,585	-
-	-	3,909,788	-	-	-
-	-	-	50,881	203,526	-
-	-	369,617	-	-	-
-	-	-	-	62,473	-
-	-	-	-	-	-
-	-	16,779	-	-	-

表5 各項稅收納庫數(續二)

## 三、以前年度

單位：新臺幣千元

會計年度及稅目別 Fiscal Year & Item of Tax	實徵淨額 Net Actual Collection	納庫數			
		合計 Total	國庫 National Treasury	中央統籌專戶 Distribution of Central Gov't	重建基金庫 Reconstruction Fund
民國100年 FY 2011	611,814	611,814	-	52,170	-
民國101年 FY 2012	389,863	389,863	-	38,369	-
民國102年 FY 2013	392,173	392,073	-	26,929	-
民國103年 FY 2014	268,082	268,082	-	21,707	-
民國104年 FY 2015	279,817	279,817	-	21,218	-
民國105年 FY 2016	238,511	238,511	-	22,151	-
民國106年 FY 2017	346,060	346,060	-	41,788	-
民國107年 FY 2018	279,406	279,406	-	24,753	-
民國108年 FY 2019	289,208	289,208	-	20,860	-
民國109年 FY 2020	327,366	327,366	-	32,773	-
地價稅 Land Value Tax	57,933	57,933	-	-	-
土地增值稅 Land Value Increment Tax	163,866	163,866	-	32,773	-
房屋稅 House Tax	13,388	13,388	-	-	-
使用牌照稅 Vehicle License Tax	41,362	41,362	-	-	-
契稅 Deed Tax	3,835	3,835	-	-	-
印花稅 Stamp Tax	24,771	24,771	-	-	-
娛樂稅 Amusement Tax	896	896	-	-	-
教育捐 Education Surtax	-	-	-	-	-
罰鍰 Punitive Fine	21,313	21,313	-	-	-

資料來源：根據徵課會計報告表編製。

Table 5. Taxation Forwarded to Treasury(Cont. 2)

## (III) Previous Fiscal Year

Unit : NT\$1,000

Pay to Treasury					未納庫數 Unforward to Treasury
省庫 Provincial Treasuries	省統籌專戶 Distribution of Provincial Gov't	縣庫 County Treasury	縣統籌專戶 Distribution of County Gov't	鄉(鎮市)庫 Township Treasuries	
-	-	432,382	45,355	81,907	-
-	-	297,055	19,272	35,167	-
-	-	267,634	34,684	62,826	100
-	-	195,603	17,560	33,212	-
-	-	197,686	20,937	39,976	-
-	-	175,234	14,712	26,414	-
-	-	259,975	15,898	28,399	-
-	-	208,134	16,705	29,814	-
-	-	224,907	15,199	28,242	-
-	-	252,861	15,032	26,700	-
-	-	28,967	11,587	17,380	-
-	-	131,093	-	-	-
-	-	5,355	2,678	5,355	-
-	-	41,362	-	-	-
-	-	-	767	3,068	-
-	-	24,771	-	-	-
-	-	-	-	896	-
-	-	-	-	-	-
-	-	21,313	-	-	-

表5 各項稅收納庫數(續完)

## 四、退還以前年度稅款

單位：新臺幣千元

會計年度及稅目別 Fiscal Year & Item of Tax	實徵淨額 Net Actual Collection	納庫數			
		合計 Total	國庫 National Treasury	中央統籌專戶 Distribution of Central Gov't	重建基金庫 Reconstruction Fund
民國100年 FY 2011	49,474	49,474	-	3,401	-
民國101年 FY 2012	21,726	21,726	-	2,048	-
民國102年 FY 2013	26,530	26,530	-	2,521	-
民國103年 FY 2014	37,603	37,603	-	1,923	-
民國104年 FY 2015	21,145	21,145	-	1,658	-
民國105年 FY 2016	19,556	19,556	-	1,649	-
民國106年 FY 2017	28,562	28,562	-	3,217	-
民國107年 FY 2018	28,357	28,357	-	1,311	-
民國108年 FY 2019	25,050	25,050	-	2,461	-
民國109年 FY 2020	62,015	62,015	-	1,476	-
地價稅 Land Value Tax	39,266	39,266	-	-	-
土地增值稅 Land Value Increment Tax	7,380	7,380	-	1,476	-
房屋稅 House Tax	308	308	-	-	-
使用牌照稅 Vehicle License Tax	5,275	5,275	-	-	-
契稅 Deed Tax	998	998	-	-	-
印花稅 Stamp Tax	309	309	-	-	-
娛樂稅 Amusement Tax	8	8	-	-	-
教育捐 Education Surtax	-	-	-	-	-
罰鍰 Punitive Fine	8,471	8,471	-	-	-

資料來源：根據徵課會計報告表編製。



Table 5. Taxation Forwarded to Treasury(Cont. End)

## (IV)Tax Income Returned

Unit : NT\$1,000

Pay to Treasury				
省庫 Provincial Treasuries	省統籌專戶 Distribution of Provincial Gov't	縣庫 County Treasury	縣統籌專戶 Distribution of County Gov't	鄉(鎮市)庫 Township Treasuries
-	-	38,031	3,011	5,031
-	-	14,978	1,625	3,075
-	-	20,836	1,047	2,126
-	-	22,645	4,426	8,609
-	-	15,014	1,531	2,942
-	-	13,618	1,362	2,927
-	-	19,947	1,892	3,506
-	-	17,649	3,651	5,746
-	-	17,692	1,770	3,127
-	-	39,715	8,114	12,709
-	-	19,633	7,853	11,780
-	-	5,904	-	-
-	-	123	62	123
-	-	5,275	-	-
-	-	-	200	799
-	-	309	-	-
-	-	-	-	8
-	-	-	-	-
-	-	8,471	-	-

表6 違章漏稅案件處理及財務罰鍰執行情形

單位：新臺幣千元

會計年度及稅目別 Fiscal Year & Item of Tax	受理情形 Cases Accepted			本期審理情形 Interrogating in This Term					
	合計 (1) Total	上期未 結件數 (2) Unclosed Cases of Last Term	本期受 理件數 (3) Accepted Cases in This Term	依法免 議件數 (4) Cases Not Indictable	依法免 罰件數 (5) Fine Free Cases	處罰 Cases Find		件數 (6) Cases	金額 (7) Amount
						件數 (8) Cases	金額 (9) Amount		
民國100年 FY 2011	6,501	304	6,197	101	136			6,218	80,163
民國101年 FY 2012	4,991	144	4,847	106	130			4,607	59,463
民國102年 FY 2013	4,636	27	4,609	84	94			4,440	43,413
民國103年 FY 2014	1,714	14	1,700	37	141			1,523	22,328
民國104年 FY 2015	8,213	69	8,144	200	3,985			2,353	12,378
民國105年 FY 2016	18,304	1,611	16,693	337	5,074			12,845	41,611
民國106年 FY 2017	7,336	48	7,288	184	824			6,326	35,457
民國107年 FY 2018	4,511	2	4,509	791	627			3,092	14,079
會計年度及稅目別 Fiscal Year & Item of Tax	受理情形 Cases Accepted			本期審理情形 Interrogating in This Term					
	合計 (1) Total	上期未 結件數 (2) Unclosed Cases of Last Term	本期受 理件數 (3) Accepted Cases in This Term	依法免 議件數 (4) Cases Not Indictable	依法免 罰件數 (5) Fine Free Cases	依法併 案件數 (6) Consolidated Cases	依法註 銷件數 (7) Cancelled Cases	處罰 Cases Find	
								件數 (8) Cases	金額 (9) Amount
民國108年 FY 2019	5,641	21	5,620	173	376	21	42	5,028	23,173
民國109年 FY 2020	5,448	1	5,447	227	256	17	44	4,903	23,019
地價稅 Land Value Tax	1	-	1	-	1	-	-	-	-
土地增值稅 Land Value Increment Tax	-	-	-	-	-	-	-	-	-
房屋稅 House Tax	52	-	52	-	50	-	-	2	177
使用牌照稅 Vehicle License Tax	5,390	1	5,389	227	201	17	44	4,900	22,840
契稅 Deed Tax	-	-	-	-	-	-	-	-	-
印花稅 Stamp Tax	1	-	1	-	-	-	-	1	3
娛樂稅 Amusement Tax	4	-	4	-	4	-	-	-	-

資料來源：根據公務統計報表20903-90-03-2編製。

附註：108年起本表各欄數字之關係如下：

(1)=(2)+(3)=(4)+(5)+(6)+(7)+(8)+(10)，(2)=上期(10)，(11)=(13)+(15)，  
 (12)=(14)+(16)，(19)=(21)+(23)+(25)+(27)+(29)，(20)=(22)+(24)+(26)+(28)  
 +(30)，(33)=上期(33)+(15)+(31)-(19)，(34)=上期(34)+(16)+(32)-(20)。



表6 違章漏稅案件處理及財務罰鍰執行情形(續完)

單位：新臺幣千元

會計年度及稅目別	截至本期 未繳未移送		本期執行情形					
	Cases of Not Transferred or Fined		合計 Total		移送繳納 Fined Paid		發給執行憑證 Giving Executive Evidence	
	件數 (17) Cases	金額 (18) Amount	件數 (19) Cases	金額 (20) Amount	件數 (21) Cases	金額 (22) Amount	件數 (23) Cases	金額 (24) Amount
民國100年 FY 2011	2,129	23,306	10,559	171,989	2,553	34,888	7,884	134,383
民國101年 FY 2012	262	24,186	8,937	132,170	2,533	32,299	6,323	98,297
民國102年 FY 2013	1,117	62,396	7,230	102,740	2,210	27,958	4,976	73,657
民國103年 FY 2014	-	-	6,564	85,138	2,091	23,745	4,465	61,296
民國104年 FY 2015	-	-	2,280	36,724	1,009	16,033	1,251	20,577
民國105年 FY 2016	-	-	3,574	26,172	1,536	10,151	1,937	15,557
民國106年 FY 2017	-	-	5,377	29,639	2,443	12,491	2,882	16,885
民國107年 FY 2018	-	-	5,058	36,433	1,783	11,003	3,263	25,334
會計年度及稅目別	本期執行情形							
	合計 Total		移送繳納 Fined Paid		發給執行憑證 Giving Executive Evidence			
	件數 (19) Cases	金額 (20) Amount	件數 (21) Cases	金額 (22) Amount	件數 (23) Cases	金額 (24) Amount		
民國108年 FY 2019		4,423		28,684	1,725	9,229	2,678	19,204
民國109年 FY 2020		6,387		40,070	1,850	8,806	4,526	31,197
地價稅 Land Value Tax		-		-	-	-	-	-
土地增值稅 Land Value Increment Tax		-		-	-	-	-	-
房屋稅 House Tax		-		-	-	-	-	-
使用牌照稅 Vehicle License Tax		6,386		40,045	1,850	8,806	4,525	31,172
契稅 Deed Tax		-		-	-	-	-	-
印花稅 Stamp Tax		-		-	-	-	-	-
娛樂稅 Amusement Tax		1		25	-	-	1	25

資料來源：根據徵課會計報告表編製。





參、稅 源  
III. Tax Sources

表7 地價稅稅源

## 一、稅地種類分析

面積單位：公頃

地價單位：新臺幣千元

年期別 By Year Term	都市及非都市土地					
	戶數 No. of House			筆數 Plots		
	合計 Total	公有 Public	私有 Private	合計 Total	公有 Public	私有 Private
民國100年 FY 2011	374,976	112	374,864	980,124	22,475	957,649
民國101年 FY 2012	380,433	127	380,306	1,005,514	26,942	978,572
民國102年 FY 2013	387,764	139	387,625	1,067,798	64,544	1,003,254
民國103年 FY 2014	396,960	146	396,814	1,100,813	74,059	1,026,754
民國104年 FY 2015	403,579	153	403,426	1,145,540	95,535	1,050,005
民國105年 FY 2016	412,622	174	412,448	1,188,123	109,712	1,078,411
民國106年 FY 2017	417,958	166	417,792	1,205,087	108,072	1,097,015
民國107年 FY 2018	423,679	162	423,517	1,236,270	108,695	1,127,575
民國108年 FY 2019	428,913	199	428,714	1,265,116	111,256	1,153,860
民國109年 FY 2020	435,153	321	434,832	1,295,543	115,938	1,179,605
一般土地 Regular Land	335,901	316	335,585	990,729	114,695	876,034
自用住宅用地 Self-use Residence Land	97,944	-	97,944	256,627	-	256,627
工礦業專用地 Specific Business Land	482	-	482	5,272	-	5,272
公共設施保留地 Land Reserved for Public Facilities	826	5	821	42,915	1,243	41,672
加徵空地稅用地 Vacant Site	-	...	...	-	...	...
免稅土地 Tax-exempt Land	14,349	...	...	102,707	...	...
小額免稅 Small Amount Exempt Land	155,783	...	...	46,682	...	...

資料來源：根據公務統計報表20903-02-01-2編製。

附註：1. 加徵空地稅用地、免稅土地、小額免稅，無法區分公有、私有。  
2. 本表各年度總計不含加徵空地稅用地、免稅土地、小額免稅等資料。



Table 7. Sources of Land Value Tax

## (I) Analysis for the Kinds of Land

Area : Hectare  
Amount : NT\$1,000

Urban Land and Non Urban Land					
課稅面積 Taxed Area			課稅地價 Taxed Land Value		
合計 Total	公有 Public	私有 Private	合計 Total	公有 Public	私有 Private
11,961	445	11,516	157,444,064	3,724,662	153,719,402
12,505	596	11,909	159,606,744	4,091,822	155,514,922
12,805	613	12,192	169,287,052	4,214,136	165,072,916
13,240	616	12,624	171,674,411	4,006,979	167,667,432
13,556	595	12,961	174,497,655	4,033,980	170,463,675
13,922	595	13,327	189,422,019	4,443,048	184,978,971
14,279	532	13,747	193,415,456	3,984,082	189,431,374
14,463	527	13,936	194,770,479	4,020,639	190,749,840
15,063	863	14,200	196,728,553	4,184,686	192,543,867
15,297	858	14,440	201,260,805	4,177,651	197,083,155
11,711	855	10,856	136,579,142	4,099,246	132,479,896
1,837	-	1,837	49,116,086	-	49,116,086
1,665	-	1,665	13,061,192	-	13,061,192
84	2	81	2,504,385	78,405	2,425,980
-	...	...	-	...	...
1,274	...	...	11,689,759	...	...
53	...	...	350,132	...	...

表7 地價稅稅源(續完)

## 二、減免稅地概況

面積單位：公頃

金額單位：新臺幣千元

年期別 By Year Term	都市及非都市土地			
	筆數 Plots			合計 Total
	合計 Total	公有 Public	私有 Private	
民國100年 FY 2011	74,047	24,741	49,306	4,268
民國101年 FY 2012	81,847	29,730	52,117	6,098
民國102年 FY 2013	123,486	70,970	52,516	8,838
民國103年 FY 2014	139,733	82,519	57,214	9,464
民國104年 FY 2015	170,640	107,590	63,050	10,677
民國105年 FY 2016	195,432	126,420	69,012	14,132
民國106年 FY 2017	201,970	131,942	70,028	16,610
民國107年 FY 2018	212,431	136,150	76,281	17,104
民國108年 FY 2019	219,390	139,196	80,194	17,138
民國109年 FY 2020	230,806	142,281	88,525	17,749
騎樓地全免 Exemption for Hallway Land	39	-	39	0
騎樓地減免 Reduction for Hallway Land	2,961	7	2,954	2
巷道用地全免 Exemption for Alley Land	80,863	24,966	55,897	1,497
巷道用地減免 Reduction for Alley Land	68	1	67	0
一般用地全免 Exemption for Regular Land	139,599	117,251	22,348	16,177
一般用地減免 Reduction for Regular Land	7,276	56	7,220	73

資料來源：根據公務統計報表20903-02-01-2編製。

Table 7. Sources of Land Value Tax(Cont. End)

## (II)Broadview for the Reduction or Exemption of Land

Area : Hectare  
Amount : NT\$1,000

Urban Land and Non Urban Land					
面積 Area		地價 Land Value			
公有 Public	私有 Private	合計 Total	公有 Public	私有 Private	
3,683	585	28,205,642	20,241,645	7,963,997	
5,497	601	36,595,361	28,421,430	8,173,931	
8,264	574	62,728,490	52,674,155	10,054,335	
8,875	589	73,216,450	62,631,706	10,584,744	
10,070	607	92,548,371	83,136,171	9,412,200	
12,544	1,588	132,105,900	116,851,614	15,254,286	
14,903	1,707	138,258,016	124,859,754	13,398,262	
15,169	1,934	143,564,362	128,776,578	14,787,784	
15,105	2,033	145,453,263	129,774,886	15,678,377	
15,312	2,437	149,786,257	132,586,711	17,199,546	
-	0	6,925	-	6,925	
0	2	252,619	2,577	250,042	
1,287	210	21,560,629	17,821,574	3,739,055	
0	0	7,613	436	7,177	
14,021	2,156	126,722,587	114,649,557	12,073,031	
4	69	1,235,883	112,568	1,123,315	

表8 土地增值稅稅源

## 一、按稅率別

面積單位：公頃

金額單位：新臺幣千元

會計年度別	筆數	面積	移轉現值總額	按物價指數調整 後原地價總額	改良土地費用
Fiscal Year Items	Plots	Area	Present Value of Transfer	Original Declared Value After Adjustment	Land Improvement Cost
民國100年 FY 2011	58,719	2,237	63,569,473	45,369,694	273,027
民國101年 FY 2012	55,557	2,003	54,611,006	43,380,726	189,607
民國102年 FY 2013	71,103	2,169	67,992,351	50,478,762	1,517,313
民國103年 FY 2014	70,157	2,177	71,221,877	50,544,129	1,292,358
民國104年 FY 2015	78,938	2,041	77,857,564	48,581,989	802,305
民國105年 FY 2016	57,029	1,762	60,707,618	39,035,271	450,729
民國106年 FY 2017	58,442	1,635	65,150,100	41,034,333	611,960
民國107年 FY 2018	65,268	1,579	65,306,496	42,306,631	592,924
民國108年 FY 2019	66,971	1,635	67,273,157	45,323,134	549,326
民國109年 FY 2020	71,640	1,696	73,758,039	46,453,053	498,665
應稅地 Taxable Land	34,421	357	28,570,647	16,236,124	452,349
自用住宅用地 Self-use Residence Land	1,575	13	1,896,200	590,592	8,821
一般用地 Regular Land	32,846	344	26,674,447	15,645,531	443,529
稅率20% Rate 20%	21,897	194	16,412,247	13,934,669	57,676
稅率30% Rate 30%	1,649	57	2,510,251	975,736	56,889
稅率40% Rate 40%	9,118	93	7,751,949	735,126	328,964
其他 Others	182	-	-	-	-
免稅地 Exempt Land	37,219	1,339	45,187,391	30,216,930	46,316
公有土地 Public Land	360	78	10,222,448	1,216,041	-
私有土地 Private Land	36,859	1,261	34,964,943	29,000,888	46,316
無漲價數 No Increment of Land Value	21,069	217	11,731,725	12,295,772	46,316
依法免徵 Tax-Exempt by Land Tax Act	15,790	1,043	23,233,218	16,705,116	-

資料來源：根據公務統計報表20903-02-04-2編製。

Table 8. Sources of Land Value Increment Tax

## (I)By Tax Rate

Area : Hectare  
Amount : NT\$1,000

土地漲價 總數額	查定稅額	抵繳增繳 地價稅	重劃減徵	徵收減徵	其他減徵	長期持有減徵	應納稅額
Gross Amount of Land Value Increment	Assessment Tax	Supplemental Payment of Land Value Tax	Reduction for Consolidation	Land Requisitioned Exempt	Other Reduction	Reduction for Land Held in Longterm	Tax Payable
16,517,735	4,902,998	78,214	52,401	-	-	402,241	2,257,141
22,676,293	7,242,016	82,912	44,973	-	4	426,476	2,477,108
15,581,829	4,402,116	73,008	40,497	-	-	426,228	2,076,047
20,682,826	5,831,877	97,876	88,006	-	563	594,066	2,758,243
22,981,211	6,604,165	96,986	233,654	-	2	673,753	3,016,397
23,156,453	6,789,659	80,128	143,017	-	-	510,794	2,419,674
25,228,511	7,408,585	80,781	167,091	-	-	568,762	2,514,635
24,256,715	6,963,744	105,873	161,779	-	-	661,550	2,922,766
23,135,874	6,531,045	107,850	143,172	-	300	694,745	2,842,467
28,488,125	8,337,941	113,615	144,705	-	2,704	729,558	2,793,461
11,882,175	3,044,308	113,194	134,925	-	2,704	375,816	2,793,461
1,296,787	129,678	5,924	2,397	-	-	-	121,356
10,585,388	2,914,630	107,270	132,528	-	2,704	375,816	2,672,105
2,419,902	483,972	15,015	2,726	-	1,786	-	464,427
1,477,626	342,725	15,086	3,355	-	6	2,989	324,277
6,687,860	2,081,780	77,169	126,447	-	911	372,826	1,877,247
-	6,153	0	-	-	-	-	6,153
16,605,950	5,293,634	421	9,780	-	0	353,743	-
9,065,079	3,151,878	101	6,230	-	-	146,381	-
7,540,871	2,141,756	320	3,550	-	0	207,362	-
1,066	227	3	1	-	0	8	-
7,539,805	2,141,529	317	3,550	-	-	207,354	-

表8 土地增值稅稅源(續一)

## 二、按移轉原因別

面積單位：公頃

金額單位：新臺幣千元

會計年度別		筆數	面積	移轉現值總額	按物價指數調整 後原地價總額	改良土地費用
Fiscal Year Items		Plots	Area	Present Value of Transfer	Original Declared Value After Adjustment	Land Improvement Cost
民國109年度	FY2020	71,640	1,696	73,758,039	46,453,053	498,665
合併	Merger	-	-	-	-	-
買賣	Sale	42,064	432	33,842,825	23,667,636	448,314
贈與	Gift	9,548	103	4,804,904	3,583,622	33,000
交換	Exchange	214	4	191,254	154,405	-
典權	Dien Right	-	-	-	-	-
分割	Partition	509	-	47,208	33,035	163
法院拍賣	Court Auctioned	1,632	27	708,765	587,605	5,428
徵收減徵40%	40% Exemption from Taxation	-	-	-	-	-
徵收減徵70%	70% Exemption from Taxation	-	-	-	-	-
照價收買	Purchase on the Assessed Present Value	-	-	-	-	-
公有移轉	Transfer of Public Land	357	78	10,219,226	1,216,010	-
政府受贈	Donation Received by the Government	160	1	289,072	164,614	-
政府贈與	Government Bestowal	3	0	3,222	31	-
配偶贈與	Matrimonial Bestowal	1,702	71	3,257,845	1,774,827	-
社福受贈	Donation Received by Social Welfare Groups	-	-	-	-	-
領抵價地	Compensated Land	-	-	-	-	-
農地買賣	Farmland Transaction	4,624	477	8,850,438	7,313,592	-
農地贈與	Farmland Bestowal	3,482	445	8,352,050	6,244,797	-
農地交換	Farmland Exchange	86	14	227,128	180,975	-
農地分割	Farmland Division	134	-	18,655	12,785	-
農地法拍	Farmland Court Auction	45	4	62,206	36,377	-
最低稅率	Min. Tax Rate	-	-	-	-	-
追繳稅款	Pursuit of Paying Tax	2	0	3,506	1,122	-
一般重購	General Reacquisition	6	0	2,773	1,931	-
遺贈	Bequeathal	157	6	304,348	304,579	-

資料來源：根據公務統計報表20903-02-04-2編製。

Table 8. Sources of Land Value Increment Tax(Cont. 1)

## (II)By Transfer Reason

Area : Hectare  
Amount : NT\$1,000

土地漲價 總數額	查定稅額	抵繳增繳 地價稅	重劃減徵	徵收減徵	其他減徵	長期持有減徵	應納稅額
Gross Amount of Land Value Increment	Assessment Tax	Supplemental Payment of Land Value Tax	Reduction for Consolidation	Land Requisitioned Exempt	Other Reduction	Reduction for Land Held in Longterm	Tax Payable
28,488,125	8,337,941	113,615	144,705	-	2,704	729,558	2,793,461
-	-	-	-	-	-	-	-
10,124,447	2,547,382	96,560	115,827	-	834	305,908	2,333,966
1,282,938	354,787	11,982	11,237	-	1,011	48,395	330,530
39,523	10,860	412	111	-	-	1,095	10,337
-	-	-	-	-	-	-	-
14,749	8,142	97	51	-	-	482	7,992
222,526	60,614	1,569	2,670	-	-	8,335	56,370
-	-	-	-	-	-	-	-
-	-	-	-	-	-	-	-
-	-	-	-	-	-	-	-
9,061,888	3,150,863	101	6,230	-	-	146,130	-
127,847	44,986	-	-	-	-	1,089	-
3,191	1,015	-	-	-	-	252	-
1,530,008	450,791	291	1,857	-	-	55,289	-
-	-	-	-	-	-	-	-
-	-	-	-	-	-	-	-
1,977,606	499,159	-	-	-	-	22,672	-
2,583,286	727,480	2	674	-	-	85,813	-
53,115	12,188	-	-	-	-	53	-
5,878	1,487	-	-	-	-	132	-
28,236	7,526	-	-	-	-	808	-
-	-	-	-	-	-	-	-
2,384	238	12	-	-	-	-	227
842	186	7	-	-	-	4	166
0	-	-	-	-	-	-	-

表8 土地增值稅稅源(續完)

## 二、按移轉原因別

面積單位：公頃

金額單位：新臺幣千元

會計年度別		筆數	面積	移轉現值總額	按物價指數調整 後原地價總額	改良土地費用
Fiscal Year Items		Plots	Area	Present Value of Transfer	Original Declared Value After Adjustment	Land Improvement Cost
分期繳納	Payment by Installments	-	-	-	-	-
記存	Reserved	1	0	23,161	23,717	-
抵繳稅款	Deductible from Tax	13	0	10,439	10,501	-
水源減20	Water Source 20% Reduction	-	-	-	-	-
水源減30	Water Source 30% Reduction	-	-	-	-	-
水源減50	Water Source 50% Reduction	-	-	-	-	-
水源免稅	Tax-free Water Source	-	-	-	-	-
信託取得	Trust Acquisition	-	-	-	-	-
判決移轉	Verdict Transfer	188	2	142,530	87,947	11,761
判決分割	Verdict Division	1,152	-	220,339	75,476	-
私校受贈	Donation Received by Private Schools	-	-	-	-	-
徵收全免	Tax-free from Acquisition	-	-	-	-	-
協議價購	Purchase with the Agreed Price	817	11	181,210	86,205	-
農地合併	Farmland Amalgamation	-	-	-	-	-
公設移轉	Transfer of Amenities Land	4,544	8	1,664,548	772,343	-
信託移轉	Trust Transfer	-	-	-	-	-
金融合併	Financial Merger	-	-	-	-	-
贖財不課	No Leving Tax for Surplus Property	156	9	267,535	94,801	-
都市更新	Citied Renewed	-	-	-	-	-
都更減徵	Urbal Renewal Reduction	-	-	-	-	-
一般贖財	General Surplus Property	4	0	320	320	-
信託歸屬	Trust Devolved	-	-	-	-	-
都更記存	Urbal Renewal Record	-	-	-	-	-
視為農地	Deemed Agricultural Land	5	0	930	84	-
原有不課(公司共有)	Original Non-taxable	33	1	16,652	22,594	-
水利不課	Wate Conservancy Non-taxable	2	3	44,950	1,120	-
其他	Others	-	-	-	-	-

資料來源：根據公務統計報表20903-02-04-2編製。





表9 房屋稅稅源

面積單位：平方公尺

金額單位：新臺幣千元

年度別、構造及使用別 By Year Term、Structure and Use	合計 Total		
	戶數 Number of Houses	面積 Area	現值 Value
民國100年6月底 End of June 2011	497,845	106,489,027.8	181,049,970
民國101年6月底 End of June 2012	501,527	108,829,523.9	183,315,578
民國102年6月底 End of June 2013	501,529	108,843,741.0	183,315,067
民國103年6月底 End of June 2014	508,168	113,562,883.1	188,811,328
民國104年6月底 End of June 2015	515,688	116,344,641.8	192,211,567
民國105年6月底 End of June 2016	521,152	118,635,890.4	195,448,323
民國106年6月底 End of June 2017	527,866	121,683,651.5	199,178,623
民國107年6月底 End of June 2018	532,102	123,778,644.6	201,978,601
民國108年6月底 End of June 2019	536,108	125,882,986.1	204,864,668
民國109年6月底 End of June 2020	540,303	126,966,396.9	205,570,973

資料來源：根據公務統計報表20903-02-07-2編製。

Table 9. Sources of House Tax

Area : Square of Meter  
Amount : NT\$1,000

公有 Public			私有 Private		
戶數 Number of Houses	面積 Area	現值 Value	戶數 Number of Houses	面積 Area	現值 Value
3,607	3,761,395.1	8,227,262	494,238	102,727,632.7	172,822,708
3,565	3,763,040.9	8,150,066	497,962	105,066,483.0	175,165,512
3,550	3,773,526.0	8,089,131	501,106	107,383,309.4	177,762,996
3,523	3,761,482.0	7,987,692	504,645	109,801,401.3	180,823,636
3,525	3,845,846.4	8,213,032	512,163	112,498,795.4	183,998,534
3,513	3,849,214.9	8,134,125	517,639	114,786,675.6	187,314,199
3,501	3,857,346.7	8,054,337	524,365	117,826,304.7	191,124,286
3,487	3,875,240.2	8,004,361	528,615	119,903,404.4	193,974,239
3,463	3,851,699.1	7,898,890	532,645	122,031,287.0	196,965,778
3,467	3,860,304.9	7,830,211	536,836	123,106,092.0	197,740,763

表9 房屋稅稅源(續一)

面積單位：平方公尺

金額單位：新臺幣千元

年度別、構造及使用別 By Year Term、Structure and Use	合計 Total		
	戶數 Number of Houses	面積 Area	現值 Value
<b>民國109年6月底 End of June 2020</b>	540,303	126,966,396.9	205,570,973
<b>應稅房屋 Taxable House</b>	360,268	98,301,836.5	176,076,944
<b>住家 Residential Purposes</b>	309,102	61,333,978.6	111,322,889
自住或公益出租用 Residential Purposes by Owner or Leased for Public Welfare Purposes	287,755	55,942,752.2	100,892,653
非自住用 Residential Purposes Not by Owner	21,347	5,391,226.4	10,430,237
<b>非住家 Non-Residential Purposes</b>	48,734	29,106,358.4	48,161,387
<b>營業用 Business</b>	38,666	22,656,125.5	35,673,273
私人醫院、診所或自由職業事務所用 Private Hospital,Clinic or Professional Office	399	355,331.7	996,160
非住家非營業用 Non-Residential and Non-Business	9,669	6,094,901.2	11,491,955
<b>住家減半 Residential Purposes Reduced by Half</b>	2	1,071.4	2,048
自住或公益出租用減半 Residential Purposes by Owner or Leased for Public Welfare Purposes Reduced by Half	2	581.8	670
非自住用減半 Residential Purposes Not by Owner Reduced by Half	-	489.6	1,377
<b>非住家減半 Non-Residential Purposes Reduced by Half</b>	2,430	7,860,428.1	16,590,620
<b>營業用減半 Business Reduced by Half</b>	2,386	7,825,381.8	16,552,128
私人醫院、診所或自由職業事務所用減半 Private Hospital,Clinic or Professional Office Reduced by Half	-	-	-
非住家非營業用減半 Non-Residential and Non-Business Reduced by Half	44	35,046.3	38,492
<b>免稅房屋 Exempt House</b>	180,035	28,664,560.4	29,494,029
<b>住家用 Residential Purposes</b>	170,333	15,296,138.6	8,424,044
<b>非住家用 Non-Residential Purposes</b>	9,702	13,368,421.8	21,069,985
<b>鋼骨混凝土造 Subtotal of Ferroconcrete</b>	1,107	461,784.6	1,033,905
<b>應稅房屋 Taxable House</b>	1,056	428,069.1	943,782
<b>住家 Residential Purposes</b>	947	160,068.3	371,563
自住或公益出租用 Residential Purposes by Owner or Leased for Public Welfare Purposes	870	134,312.4	320,162
非自住用 Residential Purposes Not by Owner	77	25,756.0	51,401
<b>非住家 Non-Residential Purposes</b>	88	121,005.6	245,114
<b>營業用 Business</b>	61	94,450.6	188,777
私人醫院、診所或自由職業事務所用 Private Hospital,Clinic or Professional Office	3	2,545.7	5,515
非住家非營業用 Non-Residential and Non-Business	24	24,009.3	50,823
<b>住家減半 Residential Purposes Reduced by Half</b>	-	-	-
自住或公益出租用減半 Residential Purposes by Owner or Leased for Public Welfare Purposes Reduced by Half	-	-	-
非自住用減半 Residential Purposes Not by Owner Reduced by Half	-	-	-
<b>非住家減半 Non-Residential Purposes Reduced by Half</b>	21	146,995.2	327,105
<b>營業用減半 Business Reduced by Half</b>	21	146,995.2	327,105
私人醫院、診所或自由職業事務所用減半 Private Hospital,Clinic or Professional Office Reduced by Half	-	-	-
非住家非營業用減半 Non-Residential and Non-Business Reduced by Half	-	-	-
<b>免稅房屋 Exempt House</b>	51	33,715.6	90,124
<b>住家用 Residential Purposes</b>	37	3,846.6	4,665
<b>非住家用 Non-Residential Purposes</b>	14	29,869.0	85,459

資料來源：根據公務統計報表20903-02-07-2編製。

Table 9. Sources of House Tax(Cont. 1)

Area : Square of Meter  
Amount : NT\$1,000

公有 Public			私有 Private		
戶數 Number of Houses	面積 Area	現值 Value	戶數 Number of Houses	面積 Area	現值 Value
3,467	3,860,304.9	7,830,211	536,836	123,106,092.0	197,740,763
336	262,572.1	603,076	359,932	98,039,264.4	175,473,868
108	27,126.8	57,122	308,994	61,306,851.9	111,265,768
54	8,612.5	30,063	287,701	55,934,139.7	100,862,590
54	18,514.3	27,059	21,293	5,372,712.2	10,403,178
218	205,072.2	516,720	48,516	28,901,286.2	47,644,668
155	109,577.2	258,392	38,511	22,546,548.3	35,414,881
3	193.1	725	396	355,138.6	995,434
60	95,301.8	257,602	9,609	5,999,599.4	11,234,353
-	-	-	2	1,071.4	2,048
-	-	-	2	581.8	670
-	-	-	-	489.6	1,377
10	30,373.2	29,235	2,420	7,830,054.9	16,561,385
9	29,932.4	29,107	2,377	7,795,449.4	16,523,020
-	-	-	-	-	-
1	440.8	128	43	34,605.5	38,365
3,131	3,597,732.8	7,227,135	176,904	25,066,827.6	22,266,895
1,292	606,679.4	744,411	169,041	14,689,459.2	7,679,633
1,839	2,991,053.4	6,482,724	7,863	10,377,368.4	14,587,262
5	8,648.8	23,719	1,102	453,135.8	1,010,186
-	-	-	1,056	428,069.1	943,782
-	-	-	947	160,068.3	371,563
-	-	-	870	134,312.4	320,162
-	-	-	77	25,756.0	51,401
-	-	-	88	121,005.6	245,114
-	-	-	61	94,450.6	188,777
-	-	-	3	2,545.7	5,515
-	-	-	24	24,009.3	50,823
-	-	-	-	-	-
-	-	-	-	-	-
-	-	-	-	-	-
-	-	-	21	146,995.2	327,105
-	-	-	21	146,995.2	327,105
-	-	-	-	-	-
-	-	-	-	-	-
5	8,648.8	23,719	46	25,066.8	66,404
-	-	-	37	3,846.6	4,665
5	8,648.8	23,719	9	21,220.2	61,739

表9 房屋稅稅源(續二)

面積單位：平方公尺

金額單位：新臺幣千元

年度別、構造及使用別 By Year Term、Structure and Use	合計 Total		
	戶數 Number of Houses	面積 Area	現值 Value
<b>鋼骨造 Subtotal of Steel-Backbone</b>	13,486	15,439,866.8	31,939,274
應稅房屋 Taxable House	12,314	13,714,891.1	29,008,710
住家 Residential Purposes	2,753	1,550,863.0	3,259,026
自住或公益出租用 Residential Purposes by Owner or Leased for Public Welfare Purposes	2,336	1,061,932.2	2,213,446
非自住用 Residential Purposes Not by Owner	417	488,930.8	1,045,581
非住家 Non-Residential Purposes	8,608	8,626,624.4	16,977,730
營業用 Business	6,665	6,948,634.0	13,481,828
私人醫院、診所或自由職業事務所用 Private Hospital,Clinic or Professional Office	19	9,430.0	28,184
非住家非營業用 Non-Residential and Non-Business	1,924	1,668,560.4	3,467,719
住家減半 Residential Purposes Reduced by Half	-	489.6	1,377
自住或公益出租用減半 Residential Purposes by Owner or Leased for Public Welfare Purposes Reduced by Half	-	-	-
非自住用減半 Residential Purposes Not by Owner Reduced by Half	-	489.6	1,377
非住家減半 Non-Residential Purposes Reduced by Half	953	3,536,914.1	8,770,577
營業用減半 Business Reduced by Half	950	3,536,253.0	8,769,111
私人醫院、診所或自由職業事務所用減半 Private Hospital,Clinic or Professional Office Reduced by Half	-	-	-
非住家非營業用減半 Non-Residential and Non-Business Reduced by Half	3	661.1	1,466
免稅房屋 Exempt House	1,172	1,724,975.7	2,930,564
住家用 Residential Purposes	325	39,354.1	60,728
非住家用 Non-Residential Purposes	847	1,685,621.7	2,869,836
<b>鋼骨鋼筋混凝土造 Subtotal of Steel Bar &amp; Ferroconcrete</b>	823	1,562,829.0	4,660,442
應稅房屋 Taxable House	780	1,268,437.3	3,627,614
住家 Residential Purposes	334	132,605.4	364,800
自住或公益出租用 Residential Purposes by Owner or Leased for Public Welfare Purposes	286	85,560.6	235,570
非自住用 Residential Purposes Not by Owner	48	47,044.8	129,229
非住家 Non-Residential Purposes	319	667,777.4	1,980,334
營業用 Business	226	471,668.0	1,405,954
私人醫院、診所或自由職業事務所用 Private Hospital,Clinic or Professional Office	1	1,345.6	3,640
非住家非營業用 Non-Residential and Non-Business	92	194,763.9	570,740
住家減半 Residential Purposes Reduced by Half	-	-	-
自住或公益出租用減半 Residential Purposes by Owner or Leased for Public Welfare Purposes Reduced by Half	-	-	-
非自住用減半 Residential Purposes Not by Owner Reduced by Half	-	-	-
非住家減半 Non-Residential Purposes Reduced by Half	127	468,054.5	1,282,480
營業用減半 Business Reduced by Half	127	468,054.5	1,282,480
私人醫院、診所或自由職業事務所用減半 Private Hospital,Clinic or Professional Office Reduced by Half	-	-	-
非住家非營業用減半 Non-Residential and Non-Business Reduced by Half	-	-	-
免稅房屋 Exempt House	43	294,391.7	1,032,829
住家用 Residential Purposes	4	7,466.5	24,283
非住家用 Non-Residential Purposes	39	286,925.2	1,008,546

資料來源：根據公務統計報表20903-02-07-2編製。

Table 9. Sources of House Tax(Cont. 2)

Area : Square of Meter  
Amount : NT\$1,000

公有 Public			私有 Private		
戶數 Number of Houses	面積 Area	現值 Value	戶數 Number of Houses	面積 Area	現值 Value
56	64,664.4	179,196	13,430	15,375,202.4	31,760,078
6	16,221.8	22,569	12,308	13,698,669.3	28,986,141
-	1,008.9	854	2,753	1,549,854.1	3,258,172
-	-	-	2,336	1,061,932.2	2,213,446
-	1,008.9	854	417	487,921.9	1,044,727
5	912.9	2,879	8,603	8,625,711.5	16,974,852
2	476.8	1,488	6,663	6,948,157.2	13,480,341
-	-	-	19	9,430.0	28,184
3	436.1	1,391	1,921	1,668,124.3	3,466,327
-	-	-	-	489.6	1,377
-	-	-	-	-	-
-	-	-	-	489.6	1,377
1	14,300.0	18,837	952	3,522,614.1	8,751,740
1	14,300.0	18,837	949	3,521,953.0	8,750,274
-	-	-	-	-	-
-	-	-	3	661.1	1,466
50	48,442.6	156,627	1,122	1,676,533.1	2,773,937
1	46.8	118	324	39,307.3	60,609
49	48,395.8	156,509	798	1,637,225.9	2,713,328
12	71,812.2	212,858	811	1,491,016.8	4,447,585
1	2,153.6	5,361	779	1,266,283.7	3,622,253
-	-	-	334	132,605.4	364,800
-	-	-	286	85,560.6	235,570
-	-	-	48	47,044.8	129,229
1	2,153.6	5,361	318	665,623.8	1,974,973
-	637.2	1,577	226	471,030.8	1,404,377
-	-	-	1	1,345.6	3,640
1	1,516.4	3,784	91	193,247.5	566,956
-	-	-	-	-	-
-	-	-	-	-	-
-	-	-	-	-	-
-	-	-	127	468,054.5	1,282,480
-	-	-	127	468,054.5	1,282,480
-	-	-	-	-	-
-	-	-	-	-	-
11	69,658.6	207,497	32	224,733.1	825,332
-	-	-	4	7,466.5	24,283
11	69,658.6	207,497	28	217,266.6	801,049

表9 房屋稅稅源(續三)

面積單位：平方公尺

金額單位：新臺幣千元

年度別、構造及使用別 By Year Term、Structure and Use	合計 Total		
	戶數 Number of Houses	面積 Area	現值 Value
<b>鋼筋混凝土造 Subtotal of Steel Bar Concrete</b>	206,803	52,723,802.0	116,759,468
應稅房屋 Taxable House	201,329	45,471,505.7	100,232,688
住家 Residential Purposes	192,920	37,419,670.8	81,720,409
自住或公益出租用 Residential Purposes by Owner or Leased for Public Welfare Purposes	179,642	34,471,476.8	74,574,182
非自住用 Residential Purposes Not by Owner	13,278	2,948,194.0	7,146,227
非住家 Non-Residential Purposes	7,880	6,056,417.7	14,369,330
營業用 Business	4,098	3,806,557.0	8,391,550
私人醫院、診所或自由職業事務所用 Private Hospital,Clinic or Professional Office	241	300,696.3	919,199
非住家非營業用 Non-Residential and Non-Business	3,541	1,949,164.3	5,058,581
住家減半 Residential Purposes Reduced by Half	-	72.6	106
自住或公益出租用減半 Residential Purposes by Owner or Leased for Public Welfare Purposes Reduced by Half	-	72.6	106
非自住用減半 Residential Purposes Not by Owner Reduced by Half	-	-	-
非住家減半 Non-Residential Purposes Reduced by Half	529	1,995,344.7	4,142,844
營業用減半 Business Reduced by Half	522	1,990,329.6	4,133,996
私人醫院、診所或自由職業事務所用減半 Private Hospital,Clinic or Professional Office Reduced by Half	-	-	-
非住家非營業用減半 Non-Residential and Non-Business Reduced by Half	7	5,015.1	8,847
免稅房屋 Exempt House	5,474	7,252,296.3	16,526,780
住家用 Residential Purposes	2,991	1,547,850.9	3,305,882
非住家用 Non-Residential Purposes	2,483	5,704,445.4	13,220,898
<b>加強磚造 Subtotal of Strengthened Brick</b>	139,372	26,129,904.5	28,685,557
應稅房屋 Taxable House	111,688	22,580,683.2	25,518,582
住家 Residential Purposes	102,829	18,595,641.9	21,839,376
自住或公益出租用 Residential Purposes by Owner or Leased for Public Welfare Purposes	96,488	17,329,928.8	20,451,626
非自住用 Residential Purposes Not by Owner	6,341	1,265,713.1	1,387,750
非住家 Non-Residential Purposes	8,501	3,296,166.5	3,137,348
營業用 Business	7,478	2,761,126.0	2,634,177
私人醫院、診所或自由職業事務所用 Private Hospital,Clinic or Professional Office	84	33,020.3	31,816
非住家非營業用 Non-Residential and Non-Business	939	502,020.3	471,356
住家減半 Residential Purposes Reduced by Half	2	343.1	501
自住或公益出租用減半 Residential Purposes by Owner or Leased for Public Welfare Purposes Reduced by Half	2	343.1	501
非自住用減半 Residential Purposes Not by Owner Reduced by Half	-	-	-
非住家減半 Non-Residential Purposes Reduced by Half	356	688,531.7	541,356
營業用減半 Business Reduced by Half	340	677,442.8	528,281
私人醫院、診所或自由職業事務所用減半 Private Hospital,Clinic or Professional Office Reduced by Half	-	-	-
非住家非營業用減半 Non-Residential and Non-Business Reduced by Half	16	11,088.9	13,075
免稅房屋 Exempt House	27,684	3,549,221.4	3,166,975
住家用 Residential Purposes	26,855	2,965,406.5	2,437,163
非住家用 Non-Residential Purposes	829	583,814.9	729,812

資料來源：根據公務統計報表20903-02-07-2編製。



Table 9. Sources of House Tax(Cont. 3)

Area : Square of Meter  
Amount : NT\$1,000

公有 Public			私有 Private		
戶數 Number of Houses	面積 Area	現值 Value	戶數 Number of Houses	面積 Area	現值 Value
1,584	3,002,020.2	6,790,692	205,219	49,721,781.8	109,968,776
199	193,923.1	536,429	201,130	45,277,582.6	99,696,260
68	16,986.6	49,169	192,852	37,402,684.2	81,671,240
50	7,876.0	29,293	179,592	34,463,600.8	74,544,889
18	9,110.6	19,877	13,260	2,939,083.4	7,126,350
130	176,236.8	486,120	7,750	5,880,180.9	13,883,210
93	91,052.1	241,488	4,005	3,715,504.9	8,150,062
1	150.8	695	240	300,545.5	918,504
36	85,033.9	243,937	3,505	1,864,130.4	4,814,644
-	-	-	-	72.6	106
-	-	-	-	72.6	106
-	-	-	-	-	-
1	699.7	1,139	528	1,994,645.0	4,141,704
1	699.7	1,139	521	1,989,629.9	4,132,857
-	-	-	-	-	-
-	-	-	7	5,015.1	8,847
1,385	2,808,097.0	6,254,264	4,089	4,444,199.2	10,272,516
221	262,454.6	542,935	2,770	1,285,396.3	2,762,947
1,164	2,545,642.4	5,711,329	1,319	3,158,803.0	7,509,569
749	361,779.0	419,912	138,623	25,768,125.5	28,265,645
92	19,572.1	20,985	111,596	22,561,111.1	25,497,596
29	5,724.5	5,412	102,800	18,589,917.4	21,833,964
4	736.5	770	96,484	17,329,192.3	20,450,856
25	4,988.0	4,642	6,316	1,260,725.1	1,383,107
61	12,406.4	14,983	8,440	3,283,760.1	3,122,366
47	7,885.2	9,236	7,431	2,753,240.8	2,624,940
2	42.3	30	82	32,978.0	31,785
12	4,479.0	5,716	927	497,541.3	465,640
-	-	-	2	343.1	501
-	-	-	2	343.1	501
-	-	-	-	-	-
2	1,441.2	590	354	687,090.5	540,766
2	1,441.2	590	338	676,001.6	527,691
-	-	-	-	-	-
-	-	-	16	11,088.9	13,075
657	342,206.9	398,927	27,027	3,207,014.4	2,768,049
250	125,165.9	122,406	26,605	2,840,240.6	2,314,757
407	217,041.1	276,521	422	366,773.9	453,292

表9 房屋稅稅源(續四)

面積單位：平方公尺  
金額單位：新臺幣千元

年度別、構造及使用別 By Year Term、Structure and Use	合計 Total		
	戶數 Number of Houses	面積 Area	現值 Value
<b>預鑄混凝土造 Subtotal of Prefabricated Concrete</b>	-	-	-
應稅房屋 Taxable House	-	-	-
住家 Residential Purposes	-	-	-
自住或公益出租用 Residential Purposes by Owner or Leased for Public Welfare Purposes	-	-	-
非自住用 Residential Purposes Not by Owner	-	-	-
非住家 Non-Residential Purposes	-	-	-
營業用 Business	-	-	-
私人醫院、診所或自由職業事務所用 Private Hospital,Clinic or Professional Office	-	-	-
非住家非營業用 Non-Residential and Non-Business	-	-	-
住家減半 Residential Purposes Reduced by Half	-	-	-
自住或公益出租用減半 Residential Purposes by Owner or Leased for Public Welfare Purposes Reduced by Half	-	-	-
非自住用減半 Residential Purposes Not by Owner Reduced by Half	-	-	-
非住家減半 Non-Residential Purposes Reduced by Half	-	-	-
營業用減半 Business Reduced by Half	-	-	-
私人醫院、診所或自由職業事務所用減半 Private Hospital,Clinic or Professional Office Reduced by Half	-	-	-
非住家非營業用減半 Non-Residential and Non-Business Reduced by Half	-	-	-
免稅房屋 Exempt House	-	-	-
住家用 Residential Purposes	-	-	-
非住家用 Non-Residential Purposes	-	-	-
<b>啫咕石造 Subtotal of Lo-Ko Stone</b>	-	-	-
應稅房屋 Taxable House	-	-	-
住家 Residential Purposes	-	-	-
自住或公益出租用 Residential Purposes by Owner or Leased for Public Welfare Purposes	-	-	-
非自住用 Residential Purposes Not by Owner	-	-	-
非住家 Non-Residential Purposes	-	-	-
營業用 Business	-	-	-
私人醫院、診所或自由職業事務所用 Private Hospital,Clinic or Professional Office	-	-	-
非住家非營業用 Non-Residential and Non-Business	-	-	-
住家減半 Residential Purposes Reduced by Half	-	-	-
自住或公益出租用減半 Residential Purposes by Owner or Leased for Public Welfare Purposes Reduced by Half	-	-	-
非自住用減半 Residential Purposes Not by Owner Reduced by Half	-	-	-
非住家減半 Non-Residential Purposes Reduced by Half	-	-	-
營業用減半 Business Reduced by Half	-	-	-
私人醫院、診所或自由職業事務所用減半 Private Hospital,Clinic or Professional Office Reduced by Half	-	-	-
非住家非營業用減半 Non-Residential and Non-Business Reduced by Half	-	-	-
免稅房屋 Exempt House	-	-	-
住家用 Residential Purposes	-	-	-
非住家用 Non-Residential Purposes	-	-	-

資料來源：根據公務統計報表20903-02-07-2編製。



表9 房屋稅稅源(續五)

面積單位：平方公尺

金額單位：新臺幣千元

年度別、構造及使用別 By Year Term、Structure and Use	合計 Total		
	戶數 Number of Houses	面積 Area	現值 Value
<b>鋼鐵造(未達200平方公尺) Subtotal of Metal(below 200m2)</b>	17,386	5,840,385.0	3,569,243
應稅房屋 Taxable House	12,428	4,533,718.9	2,976,547
住家 Residential Purposes	3,811	1,294,751.0	1,037,992
自住或公益出租用 Residential Purposes by Owner or Leased for Public Welfare Purposes	3,370	1,096,286.4	888,712
非自住用 Residential Purposes Not by Owner	441	198,464.6	149,280
非住家 Non-Residential Purposes	8,477	2,993,266.1	1,716,601
營業用 Business	7,167	2,433,149.1	1,385,871
私人醫院、診所或自由職業事務所用 Private Hospital,Clinic or Professional Office	7	1,631.1	1,044
非住家非營業用 Non-Residential and Non-Business	1,303	558,485.9	329,686
住家減半 Residential Purposes Reduced by Half	-	-	-
自住或公益出租用減半 Residential Purposes by Owner or Leased for Public Welfare Purposes Reduced by Half	-	-	-
非自住用減半 Residential Purposes Not by Owner Reduced by Half	-	-	-
非住家減半 Non-Residential Purposes Reduced by Half	140	245,701.9	221,954
營業用減半 Business Reduced by Half	137	241,651.5	220,051
私人醫院、診所或自由職業事務所用減半 Private Hospital,Clinic or Professional Office Reduced by Half	-	-	-
非住家非營業用減半 Non-Residential and Non-Business Reduced by Half	3	4,050.4	1,904
免稅房屋 Exempt House	4,958	1,306,666.1	592,696
住家用 Residential Purposes	4,318	545,099.4	274,141
非住家用 Non-Residential Purposes	640	761,566.6	318,555
<b>鋼鐵造(200平方公尺以上) Subtotal of Metal(above 200m2)</b>	10,893	9,292,455.9	13,669,934
應稅房屋 Taxable House	10,178	8,576,421.0	12,798,026
住家 Residential Purposes	2,600	1,481,692.2	2,221,776
自住或公益出租用 Residential Purposes by Owner or Leased for Public Welfare Purposes	2,271	1,175,979.6	1,772,984
非自住用 Residential Purposes Not by Owner	329	305,712.6	448,792
非住家 Non-Residential Purposes	7,342	6,368,552.2	9,291,036
營業用 Business	6,165	5,375,089.7	7,844,101
私人醫院、診所或自由職業事務所用 Private Hospital,Clinic or Professional Office	7	2,710.1	5,038
非住家非營業用 Non-Residential and Non-Business	1,170	990,752.4	1,441,898
住家減半 Residential Purposes Reduced by Half	-	-	-
自住或公益出租用減半 Residential Purposes by Owner or Leased for Public Welfare Purposes Reduced by Half	-	-	-
非自住用減半 Residential Purposes Not by Owner Reduced by Half	-	-	-
非住家減半 Non-Residential Purposes Reduced by Half	236	726,176.6	1,285,213
營業用減半 Business Reduced by Half	228	719,079.5	1,274,561
私人醫院、診所或自由職業事務所用減半 Private Hospital,Clinic or Professional Office Reduced by Half	-	-	-
非住家非營業用減半 Non-Residential and Non-Business Reduced by Half	8	7,097.1	10,652
免稅房屋 Exempt House	715	716,034.9	871,908
住家用 Residential Purposes	308	106,947.2	107,147
非住家用 Non-Residential Purposes	407	609,087.7	764,762

資料來源：根據公務統計報表20903-02-07-2編製。

Table 9. Sources of House Tax(Cont. 5)

Area : Square of Meter

Amount : NT\$1,000

公有 Public			私有 Private		
戶數 Number of Houses	面積 Area	現值 Value	戶數 Number of Houses	面積 Area	現值 Value
41	23,441.8	15,408	17,345	5,816,943.2	3,553,836
7	13,444.0	8,793	12,421	4,520,275.0	2,967,754
-	736.6	176	3,811	1,294,014.4	1,037,816
-	-	-	3,370	1,096,286.4	888,712
-	736.6	176	441	197,728.0	149,104
4	1,713.3	1,682	8,473	2,991,552.8	1,714,920
2	1,155.1	1,365	7,165	2,431,994.0	1,384,506
-	-	-	7	1,631.1	1,044
2	558.2	317	1,301	557,927.8	329,369
-	-	-	-	-	-
-	-	-	-	-	-
-	-	-	-	-	-
3	10,994.1	6,936	137	234,707.8	215,018
3	10,994.1	6,936	134	230,657.4	213,114
-	-	-	-	-	-
-	-	-	3	4,050.4	1,904
34	9,997.8	6,615	4,924	1,296,668.3	586,082
8	1,418.3	1,191	4,310	543,681.1	272,950
26	8,579.5	5,424	614	752,987.1	313,131
29	45,387.5	84,488	10,864	9,247,068.4	13,585,446
3	3,459.2	3,654	10,175	8,572,961.8	12,794,372
-	-	-	2,600	1,481,692.2	2,221,776
-	-	-	2,271	1,175,979.6	1,772,984
-	-	-	329	305,712.6	448,792
2	1,692.7	2,067	7,340	6,366,859.5	9,288,969
1	1,171.1	1,215	6,164	5,373,918.6	7,842,885
-	-	-	7	2,710.1	5,038
1	521.6	852	1,169	990,230.8	1,441,046
-	-	-	-	-	-
-	-	-	-	-	-
-	-	-	-	-	-
1	1,766.5	1,587	235	724,410.1	1,283,626
1	1,766.5	1,587	227	717,313.0	1,272,975
-	-	-	-	-	-
-	-	-	8	7,097.1	10,652
26	41,928.3	80,834	689	674,106.6	791,074
3	2,496.9	4,512	305	104,450.3	102,634
23	39,431.4	76,321	384	569,656.3	688,440

表9 房屋稅稅源(續六)

面積單位：平方公尺

金額單位：新臺幣千元

年度別、構造及使用別 By Year Term、Structure and Use	合計 Total		
	戶數 Number of Houses	面積 Area	現值 Value
<b>雜木以外 Subtotal of Mixed Wood</b>	126	41,928.5	24,361
應稅房屋 Taxable House	35	6,126.0	3,504
住家 Residential Purposes	13	3,691.2	2,752
自住或公益出租用 Residential Purposes by Owner or Leased for Public Welfare Purposes	10	2,864.0	1,981
非自住用 Residential Purposes Not by Owner	3	827.2	771
非住家 Non-Residential Purposes	22	2,434.8	751
營業用 Business	21	2,394.6	730
私人醫院、診所或自由職業事務所用 Private Hospital,Clinic or Professional Office	-	-	-
非住家非營業用 Non-Residential and Non-Business	1	40.2	21
住家減半 Residential Purposes Reduced by Half	-	-	-
自住或公益出租用減半 Residential Purposes by Owner or Leased for Public Welfare Purposes Reduced by Half	-	-	-
非自住用減半 Residential Purposes Not by Owner Reduced by Half	-	-	-
非住家減半 Non-Residential Purposes Reduced by Half	-	-	-
營業用減半 Business Reduced by Half	-	-	-
私人醫院、診所或自由職業事務所用減半 Private Hospital,Clinic or Professional Office Reduced by Half	-	-	-
非住家非營業用減半 Non-Residential and Non-Business Reduced by Half	-	-	-
免稅房屋 Exempt House	91	35,802.5	20,857
住家用 Residential Purposes	70	7,949.8	2,668
非住家用 Non-Residential Purposes	21	27,852.7	18,189
<b>雜木 Subtotal of Wood</b>	7,159	686,813.3	199,204
應稅房屋 Taxable House	505	60,873.5	27,880
住家 Residential Purposes	54	16,364.6	11,758
自住或公益出租用 Residential Purposes by Owner or Leased for Public Welfare Purposes	46	13,831.4	10,177
非自住用 Residential Purposes Not by Owner	8	2,533.1	1,581
非住家 Non-Residential Purposes	450	41,894.5	15,560
營業用 Business	396	28,385.1	10,315
私人醫院、診所或自由職業事務所用 Private Hospital,Clinic or Professional Office	4	796.2	505
非住家非營業用 Non-Residential and Non-Business	50	12,713.2	4,741
住家減半 Residential Purposes Reduced by Half	-	-	-
自住或公益出租用減半 Residential Purposes by Owner or Leased for Public Welfare Purposes Reduced by Half	-	-	-
非自住用減半 Residential Purposes Not by Owner Reduced by Half	-	-	-
非住家減半 Non-Residential Purposes Reduced by Half	1	2,614.4	562
營業用減半 Business Reduced by Half	-	-	-
私人醫院、診所或自由職業事務所用減半 Private Hospital,Clinic or Professional Office Reduced by Half	-	-	-
非住家非營業用減半 Non-Residential and Non-Business Reduced by Half	1	2,614.4	562
免稅房屋 Exempt House	6,654	625,939.8	171,324
住家用 Residential Purposes	6,431	545,714.1	133,647
非住家用 Non-Residential Purposes	223	80,225.7	37,677

資料來源：根據公務統計報表20903-02-07-2編製。

Table 9. Sources of House Tax(Cont. 6)

Area : Square of Meter

Amount : NT\$1,000

公有 Public			私有 Private		
戶數 Number of Houses	面積 Area	現值 Value	戶數 Number of Houses	面積 Area	現值 Value
1	87.6	61	125	41,840.9	24,300
-	-	-	35	6,126.0	3,504
-	-	-	13	3,691.2	2,752
-	-	-	10	2,864.0	1,981
-	-	-	3	827.2	771
-	-	-	22	2,434.8	751
-	-	-	21	2,394.6	730
-	-	-	-	-	-
-	-	-	1	40.2	21
-	-	-	-	-	-
-	-	-	-	-	-
-	-	-	-	-	-
-	-	-	-	-	-
-	-	-	-	-	-
-	-	-	-	-	-
-	-	-	-	-	-
-	-	-	-	-	-
1	87.6	61	90	35,714.9	20,797
1	87.6	61	69	7,862.2	2,608
-	-	-	21	27,852.7	18,189
426	102,994.6	30,817	6,733	583,818.7	168,387
-	-	-	505	60,873.5	27,880
-	-	-	54	16,364.6	11,758
-	-	-	46	13,831.4	10,177
-	-	-	8	2,533.1	1,581
-	-	-	450	41,894.5	15,560
-	-	-	396	28,385.1	10,315
-	-	-	4	796.2	505
-	-	-	50	12,713.2	4,741
-	-	-	-	-	-
-	-	-	-	-	-
-	-	-	-	-	-
-	-	-	1	2,614.4	562
-	-	-	-	-	-
-	-	-	-	-	-
-	-	-	1	2,614.4	562
426	102,994.6	30,817	6,228	522,945.2	140,508
389	90,832.6	26,879	6,042	454,881.5	106,768
37	12,162.0	3,938	186	68,063.7	33,739

表9 房屋稅稅源(續七)

面積單位：平方公尺

金額單位：新臺幣千元

年度別、構造及使用別 By Year Term、Structure and Use	合計 Total		
	戶數 Number of Houses	面積 Area	現值 Value
<b>卵石混凝土造 Subtotal of Concrete &amp; Pebble</b>	-	-	-
應稅房屋 Taxable House	-	-	-
住家 Residential Purposes	-	-	-
自住或公益出租用 Residential Purposes by Owner or Leased for Public Welfare Purposes	-	-	-
非自住用 Residential Purposes Not by Owner	-	-	-
非住家 Non-Residential Purposes	-	-	-
營業用 Business	-	-	-
私人醫院、診所或自由職業事務所用 Private Hospital,Clinic or Professional Office	-	-	-
非住家非營業用 Non-Residential and Non-Business	-	-	-
住家減半 Residential Purposes Reduced by Half	-	-	-
自住或公益出租用減半 Residential Purposes by Owner or Leased for Public Welfare Purposes Reduced by Half	-	-	-
非自住用減半 Residential Purposes Not by Owner Reduced by Half	-	-	-
非住家減半 Non-Residential Purposes Reduced by Half	-	-	-
營業用減半 Business Reduced by Half	-	-	-
私人醫院、診所或自由職業事務所用減半 Private Hospital,Clinic or Professional Office Reduced by Half	-	-	-
非住家非營業用減半 Non-Residential and Non-Business Reduced by Half	-	-	-
免稅房屋 Exempt House	-	-	-
住家用 Residential Purposes	-	-	-
非住家用 Non-Residential Purposes	-	-	-
<b>磚石造 Subtotal of Brick</b>	105,807	12,231,936.6	4,907,656
應稅房屋 Taxable House	9,816	1,640,281.8	935,380
住家 Residential Purposes	2,827	673,337.2	492,032
自住或公益出租用 Residential Purposes by Owner or Leased for Public Welfare Purposes	2,425	566,361.6	422,845
非自住用 Residential Purposes Not by Owner	402	106,975.6	69,187
非住家 Non-Residential Purposes	6,924	917,178.7	424,875
營業用 Business	6,270	720,993.7	327,378
私人醫院、診所或自由職業事務所用 Private Hospital,Clinic or Professional Office	33	3,156.4	1,220
非住家非營業用 Non-Residential and Non-Business	621	193,028.5	96,277
住家減半 Residential Purposes Reduced by Half	-	166.1	63
自住或公益出租用減半 Residential Purposes by Owner or Leased for Public Welfare Purposes Reduced by Half	-	166.1	63
非自住用減半 Residential Purposes Not by Owner Reduced by Half	-	-	-
非住家減半 Non-Residential Purposes Reduced by Half	65	49,599.8	18,409
營業用減半 Business Reduced by Half	59	45,080.5	16,422
私人醫院、診所或自由職業事務所用減半 Private Hospital,Clinic or Professional Office Reduced by Half	-	-	-
非住家非營業用減半 Non-Residential and Non-Business Reduced by Half	6	4,519.3	1,987
免稅房屋 Exempt House	95,991	10,591,654.8	3,972,277
住家用 Residential Purposes	92,910	7,065,763.2	1,963,148
非住家用 Non-Residential Purposes	3,081	3,525,891.6	2,009,129

資料來源：根據公務統計報表20903-02-07-2編製。





表9 房屋稅稅源(續八)

面積單位：平方公尺

金額單位：新臺幣千元

年度別、構造及使用別 By Year Term、Structure and Use	合計 Total		
	戶數 Number of Houses	面積 Area	現值 Value
<b>土磚混合造 Subtotal of Earth &amp; Brick</b>	16	2,190.9	262
應稅房屋 Taxable House	2	108.0	10
住家 Residential Purposes	-	-	-
自住或公益出租用 Residential Purposes by Owner or Leased for Public Welfare Purposes	-	-	-
非自住用 Residential Purposes Not by Owner	-	-	-
非住家 Non-Residential Purposes	2	108.0	10
營業用 Business	2	108.0	10
私人醫院、診所或自由職業事務所用 Private Hospital,Clinic or Professional Office	-	-	-
非住家非營業用 Non-Residential and Non-Business	-	-	-
住家減半 Residential Purposes Reduced by Half	-	-	-
自住或公益出租用減半 Residential Purposes by Owner or Leased for Public Welfare Purposes Reduced by Half	-	-	-
非自住用減半 Residential Purposes Not by Owner Reduced by Half	-	-	-
非住家減半 Non-Residential Purposes Reduced by Half	-	-	-
營業用減半 Business Reduced by Half	-	-	-
私人醫院、診所或自由職業事務所用減半 Private Hospital,Clinic or Professional Office Reduced by Half	-	-	-
非住家非營業用減半 Non-Residential and Non-Business Reduced by Half	-	-	-
免稅房屋 Exempt House	14	2,082.9	252
住家用 Residential Purposes	10	1,952.6	246
非住家用 Non-Residential Purposes	4	130.3	6
<b>竹造 Subtotal of Bamboo</b>	25,328	1,652,786.8	68,373
應稅房屋 Taxable House	89	15,592.4	1,932
住家 Residential Purposes	10	3,752.5	695
自住或公益出租用 Residential Purposes by Owner or Leased for Public Welfare Purposes	7	2,929.9	371
非自住用 Residential Purposes Not by Owner	3	822.6	324
非住家 Non-Residential Purposes	78	11,491.9	1,184
營業用 Business	74	10,129.1	1,071
私人醫院、診所或自由職業事務所用 Private Hospital,Clinic or Professional Office	-	-	-
非住家非營業用 Non-Residential and Non-Business	4	1,362.8	114
住家減半 Residential Purposes Reduced by Half	-	-	-
自住或公益出租用減半 Residential Purposes by Owner or Leased for Public Welfare Purposes Reduced by Half	-	-	-
非自住用減半 Residential Purposes Not by Owner Reduced by Half	-	-	-
非住家減半 Non-Residential Purposes Reduced by Half	1	348.0	52
營業用減半 Business Reduced by Half	1	348.0	52
私人醫院、診所或自由職業事務所用減半 Private Hospital,Clinic or Professional Office Reduced by Half	-	-	-
非住家非營業用減半 Non-Residential and Non-Business Reduced by Half	-	-	-
免稅房屋 Exempt House	25,239	1,637,194.4	66,441
住家用 Residential Purposes	24,394	1,586,260.2	64,529
非住家用 Non-Residential Purposes	845	50,934.2	1,912

資料來源：根據公務統計報表20903-02-07-2編製。

Table 9. Sources of House Tax(Cont. 8)

Area : Square of Meter

Amount : NT\$1,000

公有 Public			私有 Private		
戶數 Number of Houses	面積 Area	現值 Value	戶數 Number of Houses	面積 Area	現值 Value
-	-	-	16	2,190.9	262
-	-	-	2	108.0	10
-	-	-	-	-	-
-	-	-	-	-	-
-	-	-	-	-	-
-	-	-	2	108.0	10
-	-	-	2	108.0	10
-	-	-	-	-	-
-	-	-	-	-	-
-	-	-	-	-	-
-	-	-	-	-	-
-	-	-	-	-	-
-	-	-	-	-	-
-	-	-	-	-	-
-	-	-	-	-	-
-	-	-	-	-	-
-	-	-	-	-	-
-	-	-	14	2,082.9	252
-	-	-	10	1,952.6	246
-	-	-	4	130.3	6
17	6,155.4	770	25,311	1,646,631.4	67,603
2	3,762.1	516	87	11,830.3	1,415
1	770.3	295	9	2,982.2	400
-	-	-	7	2,929.9	371
1	770.3	295	2	52.3	29
1	2,991.8	221	77	8,500.1	963
1	2,991.8	221	73	7,137.3	849
-	-	-	-	-	-
-	-	-	4	1,362.8	114
-	-	-	-	-	-
-	-	-	-	-	-
-	-	-	-	-	-
-	-	-	-	-	-
-	-	-	1	348.0	52
-	-	-	1	348.0	52
-	-	-	-	-	-
-	-	-	-	-	-
15	2,393.3	254	25,224	1,634,801.1	66,187
15	2,386.8	254	24,379	1,583,873.4	64,276
-	6.5	0	845	50,927.7	1,912

表9 本縣房屋稅稅源(續九)

面積單位：平方公尺  
金額單位：新臺幣千元

年度別、構造及使用別 By Year Term、Structure and Use	合計 Total		
	戶數 Number of Houses	面積 Area	現值 Value
<b>冷氣機 Subtotal of Air Conditioner</b>	-	-	-
應稅房屋 Taxable House	-	-	-
住家 Residential Purposes	-	-	-
自住或公益出租用 Residential Purposes by Owner or Leased for Public Welfare Purposes	-	-	-
非自住用 Residential Purposes Not by Owner	-	-	-
非住家 Non-Residential Purposes	-	-	-
營業用 Business	-	-	-
私人醫院、診所或自由職業事務所用 Private Hospital,Clinic or Professional Office	-	-	-
非住家非營業用 Non-Residential and Non-Business	-	-	-
住家減半 Residential Purposes Reduced by Half	-	-	-
自住或公益出租用減半 Residential Purposes by Owner or Leased for Public Welfare Purposes Reduced by Half	-	-	-
非自住用減半 Residential Purposes Not by Owner Reduced by Half	-	-	-
非住家減半 Non-Residential Purposes Reduced by Half	-	-	-
營業用減半 Business Reduced by Half	-	-	-
私人醫院、診所或自由職業事務所用減半 Private Hospital,Clinic or Professional Office Reduced by Half	-	-	-
非住家非營業用減半 Non-Residential and Non-Business Reduced by Half	-	-	-
免稅房屋 Exempt House	-	-	-
住家用 Residential Purposes	-	-	-
非住家用 Non-Residential Purposes	-	-	-
<b>昇降機 Subtotal of Elevator</b>	9	-	2,809
應稅房屋 Taxable House	-	-	-
住家 Residential Purposes	-	-	-
自住或公益出租用 Residential Purposes by Owner or Leased for Public Welfare Purposes	-	-	-
非自住用 Residential Purposes Not by Owner	-	-	-
非住家 Non-Residential Purposes	-	-	-
營業用 Business	-	-	-
私人醫院、診所或自由職業事務所用 Private Hospital,Clinic or Professional Office	-	-	-
非住家非營業用 Non-Residential and Non-Business	-	-	-
住家減半 Residential Purposes Reduced by Half	-	-	-
自住或公益出租用減半 Residential Purposes by Owner or Leased for Public Welfare Purposes Reduced by Half	-	-	-
非自住用減半 Residential Purposes Not by Owner Reduced by Half	-	-	-
非住家減半 Non-Residential Purposes Reduced by Half	-	-	-
營業用減半 Business Reduced by Half	-	-	-
私人醫院、診所或自由職業事務所用減半 Private Hospital,Clinic or Professional Office Reduced by Half	-	-	-
非住家非營業用減半 Non-Residential and Non-Business Reduced by Half	-	-	-
免稅房屋 Exempt House	9	-	2,809
住家用 Residential Purposes	1	-	0
非住家用 Non-Residential Purposes	8	-	2,809

資料來源：根據公務統計報表20903-02-07-2編製。



表9 房屋稅稅源(續十)

面積單位：平方公尺

金額單位：新臺幣千元

年度別、構造及使用別 By Year Term、Structure and Use	合計 Total		
	戶數 Number of Houses	面積 Area	現值 Value
<b>純土造 Subtotal of Earth</b>	11,986	899,712.9	49,580
應稅房屋 Taxable House	46	5,128.5	1,387
住家 Residential Purposes	4	1,540.6	711
自住或公益出租用 Residential Purposes by Owner or Leased for Public Welfare Purposes	4	1,288.6	596
非自住用 Residential Purposes Not by Owner	-	252.0	114
非住家 Non-Residential Purposes	42	3,440.6	643
營業用 Business	42	3,440.6	643
私人醫院、診所或自由職業事務所用 Private Hospital,Clinic or Professional Office	-	-	-
非住家非營業用 Non-Residential and Non-Business	-	-	-
住家減半 Residential Purposes Reduced by Half	-	-	-
自住或公益出租用減半 Residential Purposes by Owner or Leased for Public Welfare Purposes Reduced by Half	-	-	-
非自住用減半 Residential Purposes Not by Owner Reduced by Half	-	-	-
非住家減半 Non-Residential Purposes Reduced by Half	-	147.3	34
營業用減半 Business Reduced by Half	-	147.3	34
私人醫院、診所或自由職業事務所用減半 Private Hospital,Clinic or Professional Office Reduced by Half	-	-	-
非住家非營業用減半 Non-Residential and Non-Business Reduced by Half	-	-	-
免稅房屋 Exempt House	11,940	894,584.4	48,193
住家用 Residential Purposes	11,679	872,527.6	45,797
非住家用 Non-Residential Purposes	261	22,056.8	2,396
<b>充氣屋 Subtotal of Balloon</b>	-	-	-
應稅房屋 Taxable House	-	-	-
住家 Residential Purposes	-	-	-
自住或公益出租用 Residential Purposes by Owner or Leased for Public Welfare Purposes	-	-	-
非自住用 Residential Purposes Not by Owner	-	-	-
非住家 Non-Residential Purposes	-	-	-
營業用 Business	-	-	-
私人醫院、診所或自由職業事務所用 Private Hospital,Clinic or Professional Office	-	-	-
非住家非營業用 Non-Residential and Non-Business	-	-	-
住家減半 Residential Purposes Reduced by Half	-	-	-
自住或公益出租用減半 Residential Purposes by Owner or Leased for Public Welfare Purposes Reduced by Half	-	-	-
非自住用減半 Residential Purposes Not by Owner Reduced by Half	-	-	-
非住家減半 Non-Residential Purposes Reduced by Half	-	-	-
營業用減半 Business Reduced by Half	-	-	-
私人醫院、診所或自由職業事務所用減半 Private Hospital,Clinic or Professional Office Reduced by Half	-	-	-
非住家非營業用減半 Non-Residential and Non-Business Reduced by Half	-	-	-
免稅房屋 Exempt House	-	-	-
住家用 Residential Purposes	-	-	-
非住家用 Non-Residential Purposes	-	-	-

資料來源：根據公務統計報表20903-02-07-2編製。



表9 房屋稅稅源(續完)

面積單位：平方公尺

金額單位：新臺幣千元

年度別、構造及使用別 By Year Term、Structure and Use	合計 Total		
	戶數 Number of Houses	面積 Area	現值 Value
<b>油槽 Subtotal of Oil Trough</b>	2	-	904
應稅房屋 Taxable House	2	-	904
住家 Residential Purposes	-	-	-
自住或公益出租用 Residential Purposes by Owner or Leased for Public Welfare Purposes	-	-	-
非自住用 Residential Purposes Not by Owner	-	-	-
非住家 Non-Residential Purposes	1	-	870
營業用 Business	1	-	870
私人醫院、診所或自由職業事務所用 Private Hospital,Clinic or Professional Office	-	-	-
非住家非營業用 Non-Residential and Non-Business	-	-	-
住家減半 Residential Purposes Reduced by Half	-	-	-
自住或公益出租用減半 Residential Purposes by Owner or Leased for Public Welfare Purposes Reduced by Half	-	-	-
非自住用減半 Residential Purposes Not by Owner Reduced by Half	-	-	-
非住家減半 Non-Residential Purposes Reduced by Half	1	-	35
營業用減半 Business Reduced by Half	1	-	35
私人醫院、診所或自由職業事務所用減半 Private Hospital,Clinic or Professional Office Reduced by Half	-	-	-
非住家非營業用減半 Non-Residential and Non-Business Reduced by Half	-	-	-
免稅房屋 Exempt House	-	-	-
住家用 Residential Purposes	-	-	-
非住家用 Non-Residential Purposes	-	-	-
<b>其他 Subtotal of Others</b>	-	-	-
應稅房屋 Taxable House	-	-	-
住家 Residential Purposes	-	-	-
自住或公益出租用 Residential Purposes by Owner or Leased for Public Welfare Purposes	-	-	-
非自住用 Residential Purposes Not by Owner	-	-	-
非住家 Non-Residential Purposes	-	-	-
營業用 Business	-	-	-
私人醫院、診所或自由職業事務所用 Private Hospital,Clinic or Professional Office	-	-	-
非住家非營業用 Non-Residential and Non-Business	-	-	-
住家減半 Residential Purposes Reduced by Half	-	-	-
自住或公益出租用減半 Residential Purposes by Owner or Leased for Public Welfare Purposes Reduced by Half	-	-	-
非自住用減半 Residential Purposes Not by Owner Reduced by Half	-	-	-
非住家減半 Non-Residential Purposes Reduced by Half	-	-	-
營業用減半 Business Reduced by Half	-	-	-
私人醫院、診所或自由職業事務所用減半 Private Hospital,Clinic or Professional Office Reduced by Half	-	-	-
非住家非營業用減半 Non-Residential and Non-Business Reduced by Half	-	-	-
免稅房屋 Exempt House	-	-	-
住家用 Residential Purposes	-	-	-
非住家用 Non-Residential Purposes	-	-	-

資料來源：根據公務統計報表20903-02-07-2編製。





表10 使用牌照稅稅源

單位：輛

稅目別 Item of Tax	總計 Total		小客車 Small Passenger Vehicles					
	免稅 Exempt	應稅 Taxable	小計 Sub-total		自用 Self-use		營業用 Business	
			免稅 Exempt	應稅 Taxable	免稅 Exempt	應稅 Taxable	免稅 Exempt	應稅 Taxable
民國100年底 FY2011	41,767	425,176	40,016	337,028	39,311	334,967	705	2,061
民國101年底 FY2012	42,767	432,881	41,000	343,230	40,294	341,019	706	2,211
民國102年底 FY2013	43,697	416,702	41,953	329,914	41,250	327,785	703	2,129
民國103年底 FY2014	43,488	412,300	41,778	325,996	41,113	323,718	665	2,278
民國104年底 FY2015	45,302	436,596	43,467	343,511	42,741	340,981	726	2,530
民國105年底 FY2016	45,392	445,558	43,564	349,374	42,929	346,781	635	2,593
民國106年底 FY2017	46,241	455,437	44,281	356,270	43,582	353,790	699	2,480
民國107年底 FY2018	46,886	460,264	44,888	358,915	44,192	356,429	696	2,486
民國108年底 FY2019	48,115	466,309	45,948	362,414	45,267	359,934	681	2,480
民國109年底 FY2020	49,619	471,896	47,236	364,002	46,164	361,654	1,072	2,348

資料來源：根據使用牌照稅稅源20903-02-10-2編製。

附註：自107年起，「機器腳踏車」修正為「機車」。

Table 10. Sources of Vehicle License Tax

Unit : Set

大客車 Large Passenger Vehicles		貨車 Trucks		曳引車 Trailers		機車 Motorcycles	
免稅 Exempt	應稅 Taxable	免稅 Exempt	應稅 Taxable	免稅 Exempt	應稅 Taxable	免稅 Exempt	應稅 Taxable
402	1,101	1,324	84,554	...	...	25	2,493
405	1,104	1,337	85,607	...	...	25	2,940
398	1,006	1,321	81,814	...	...	25	3,968
368	945	1,315	80,394	...	...	27	4,965
400	971	1,411	85,255	...	...	24	6,859
386	1,028	1,420	86,709	...	...	22	8,447
404	1,008	1,532	85,413	1	1,989	23	10,757
387	971	1,586	85,396	1	2,011	24	12,971
366	944	1,740	85,550	1	2,074	60	15,327
363	915	1,908	85,597	1	2,128	111	19,254

表11 契稅稅源

單位：新臺幣千元

會計年度別 Fiscal Year	合計 Total							
	件數 Cases			契價 Deed Value			件數 Cases	
	合計 Total	應稅 Taxable	免稅 Exempt	合計 Total	應稅 Taxable	免稅 Exempt	合計 Total	應稅 Taxable
民國100年底 FY2011	10,923	10,919	4	4,751,532	...	...	8,974	8,972
民國101年底 FY2012	10,471	10,469	2	4,039,261	...	...	8,013	8,011
民國102年底 FY2013	11,342	11,336	6	4,642,645	...	...	8,649	8,644
民國103年底 FY2014	11,291	11,290	1	4,383,154	...	...	8,077	8,076
民國104年底 FY2015	12,007	12,007	-	4,835,315	...	...	8,861	8,861
民國105年底 FY2016	9,440	9,430	10	3,865,764	...	...	6,828	6,828
民國106年底 FY2017	10,517	10,514	3	4,154,828	4,148,185	6,644	7,659	7,659
民國107年底 FY2018	11,290	11,290	-	4,293,061	4,293,061	-	8,536	8,536
民國108年底 FY2019	10,978	10,976	2	4,816,407	4,693,962	122,445	8,266	8,264
民國109年底 FY2020	10,901	10,901	-	4,327,000	4,327,000	-	8,164	8,164
截至第一季累計數 Accumulated to Q1	2,663	2,663	-	1,083,950	1,083,950	-	1,858	1,858
截至第二季累計數 Accumulated to Q2	5,341	5,341	-	2,188,865	2,188,865	-	3,849	3,849
截至第三季累計數 Accumulated to Q3	8,184	8,184	-	3,371,056	3,371,056	-	6,079	6,079
截至第四季累計數 Accumulated to Q4	10,901	10,901	-	4,327,000	4,327,000	-	8,164	8,164

資料來源：根據契稅查定20903-02-11-2編製。

Table 11. Sources of Deed Tax

Unit : NT\$1,000

買賣契 Sale				典權契 Mortgage					
契價 Deed Value				件數 Cases			契價 Deed Value		
免稅 Exempt	合計 Total	應稅 Taxable	免稅 Exempt	合計 Total	應稅 Taxable	免稅 Exempt	合計 Total	應稅 Taxable	免稅 Exempt
	2 4,176,017	...	...	-	-	-	-	...	...
	2 3,359,014	...	...	-	-	-	-	...	...
	5 3,835,552	...	...	-	-	-	-	...	...
	1 3,462,870	...	...	-	-	-	-	...	...
	- 3,913,273	...	...	-	-	-	-	...	...
	- 3,110,094	...	...	-	-	-	-	...	...
	- 3,370,252	3,370,252	-	-	-	-	-	-	-
	- 3,584,182	3,584,182	-	-	-	-	-	-	-
	2 4,075,774	3,953,329	122,445	-	-	-	-	-	-
	- 3,598,999	3,598,999	-	-	-	-	-	-	-
	- 850,596	850,596	-	-	-	-	-	-	-
	- 1,774,773	1,774,773	-	-	-	-	-	-	-
	- 2,792,924	2,792,924	-	-	-	-	-	-	-
	- 3,598,999	3,598,999	-	-	-	-	-	-	-

表11 契稅稅源(續完)

單位：新臺幣千元

會計年度別 Fiscal Year	交換契 Exchange						贈與契 Eonation			
	件數 Cases			契價 Deed Value			件數 Cases			契 Deed
	合計 Total	應稅 Taxable	免稅 Exempt	合計 Total	應稅 Taxable	免稅 Exempt	合計 Total	應稅 Taxable	免稅 Exempt	合計 Total
民國100年底 FY2011	69	69	-	24,228	...	...	1,879	1,877	2	550,372
民國101年底 FY2012	85	85	-	25,338	...	...	2,372	2,372	-	653,399
民國102年底 FY2013	72	72	-	38,865	...	...	2,615	2,614	1	765,220
民國103年底 FY2014	112	112	-	44,176	...	...	3,096	3,096	-	873,146
民國104年底 FY2015	108	108	-	40,699	...	...	3,030	3,030	-	879,294
民國105年底 FY2016	59	59	-	23,407	...	...	2,541	2,539	2	731,098
民國106年底 FY2017	64	64	-	24,986	24,986	-	2,791	2,790	1	754,769
民國107年底 FY2018	98	98	-	28,938	28,938	-	2,654	2,654	-	679,065
民國108年底 FY2019	79	79	-	28,779	28,779	-	2,629	2,629	-	711,265
民國109年底 FY2020	69	69	-	19,206	19,206	-	2,660	2,660	-	706,584
截至第一季累計數 Accumulated to Q1	14	14	-	2,616	2,616	-	787	787	-	229,228
截至第二季累計數 Accumulated to Q2	29	29	-	9,169	9,169	-	1,459	1,459	-	403,413
截至第三季累計數 Accumulated to Q3	51	51	-	15,541	15,541	-	2,048	2,048	-	560,804
截至第四季累計數 Accumulated to Q4	69	69	-	19,206	19,206	-	2,660	2,660	-	706,584

資料來源：根據契稅查定20903-02-11-2編製。

Table 11. Sources of Deed Tax(Cont. End)

Unit : NT\$1,000

價 Value		分割契 Division						占有契 Staking					
件數 Cases		契價 Deed Value		件數 Cases		契價 Deed Value							
應稅 Taxable	免稅 Exempt	合計 Total	應稅 Taxable	免稅 Exempt	合計 Total	應稅 Taxable	免稅 Exempt	合計 Total	應稅 Taxable	免稅 Exempt	合計 Total	應稅 Taxable	免稅 Exempt
...	...	1	1	-	915	...	...	-	-	-	-	...	...
...	...	1	1	-	1,510	...	...	-	-	-	-	...	...
...	...	6	6	-	3,008	...	...	-	-	-	-	...	...
...	...	6	6	-	2,962	...	...	-	-	-	-	...	...
...	...	8	8	-	2,049	...	...	-	-	-	-	...	...
...	...	12	4	8	1,165	...	...	-	-	-	-	...	...
752,854	1,914	3	1	2	4,821	91	4,729	-	-	-	-	-	-
679,065	-	2	2	-	876	876	-	-	-	-	-	-	-
711,265	-	3	3	-	498	498	-	1	1	-	91	91	-
706,584	-	8	8	-	2,210	2,210	-	-	-	-	-	-	-
229,228	-	4	4	-	1,510	1,510	-	-	-	-	-	-	-
403,413	-	4	4	-	1,510	1,510	-	-	-	-	-	-	-
560,804	-	6	6	-	1,787	1,787	-	-	-	-	-	-	-
706,584	-	8	8	-	2,210	2,210	-	-	-	-	-	-	-

表12 娛樂稅稅源

單位：家數、件數

會計年度別 Fiscal Year	娛樂業家數					
	合計 Total	電影 Movies	歌廳 Music Hall	撞球場 Billiards	保齡球館 Bowling	高爾夫球場 Golf
民國100年度 FY2011	878	3	-	-	-	8
民國101年度 FY2012	886	2	-	-	-	8
民國102年度 FY2013	850	3	-	-	-	8
民國103年度 FY2014	809	3	-	-	-	8
民國104年度 FY2015	788	3	-	-	-	8
民國105年度 FY2016	792	3	-	-	-	7
民國106年度 FY2017	925	3	-	-	-	7
民國107年度 FY2018	1,093	3	-	-	-	7
民國108年度 FY2019	1,165	3	-	-	-	6
民國109年度 FY2020	1,166	2	-	-	-	6
1月 Jan.	1,161	3	-	-	-	6
2月 Feb.	1,144	3	-	-	-	6
3月 Mar.	1,146	3	-	-	-	6
4月 Apr.	1,149	3	-	-	-	6
5月 May.	1,133	3	-	-	-	6
6月 Jun.	1,084	1	-	-	-	6
7月 Jul.	1,094	1	-	-	-	6
8月 Aug.	1,136	2	-	-	-	6
9月 Sep.	1,157	2	-	-	-	6
10月 Oct.	1,168	2	-	-	-	6
11月 Nov.	1,173	2	-	-	-	6
12月 Dec.	1,166	2	-	-	-	6

資料來源：根據娛樂稅稅源20903-02-13-2編製。



Table 12. Sources of Amusement Tax

Unit : Unit ; Case

Number of Amusement Place							
舞廳舞場	電子遊戲場	有節目餐飲業	視聽視唱業	其他	臨時公演	違章補徵稅款	
Dance Halls	Electric Toys	Entertainment Restaurants	MTV \$ KTV	Other	Temp. Public Shows	Fines of Tax Misconduct and Violation	
4	167	1	378	314	3	-	
3	160	2	376	328	7	-	
3	148	1	350	333	4	-	
1	137	1	317	328	14	-	
2	131	1	303	330	10	-	
2	124	1	277	367	11	-	
1	115	1	281	508	9	-	
1	116	1	264	690	11	-	
1	111	1	272	763	8	-	
1	114	1	250	785	7	-	
1	111	1	274	758	7	-	
1	111	1	272	747	3	-	
1	111	1	278	744	2	-	
1	111	1	269	758	-	-	
1	112	1	263	747	-	-	
1	110	1	228	736	-	1	
1	108	1	246	731	-	-	
1	112	1	253	760	-	1	
1	111	1	255	777	4	-	
1	112	1	252	787	6	1	
1	113	1	253	788	9	-	
1	114	1	250	785	7	-	



肆、稅 率

IV. Tax Rates

表13 各項稅捐劃解百分率一覽表  
Table 13. The Distribution Rate of Current Taxes

庫別 Treasury	中央收入 Central		直轄市收入 Municipality		縣(市)收入 County (City)				
	國庫 National Treasury	中央 統籌 Distribution of Provincial	直轄市庫 City Treasury	中央 統籌 Distribution of Provincial	市庫 Municipality Treasury	縣、鄉(鎮、市)庫 County Township Treasury			
						小計 Sub- Total	縣庫 County Treasury	縣統籌 Distribution of County	鄉(鎮市)庫 Township Treasury
<b>一、國稅 National Taxes</b>									
所得稅 Income tax	90	10	-	-	-	-	-	-	-
遺產及贈與稅 Estate and Gift Tax	50,20	-	50	-	80	80	-	-	80
關稅 Customs Duties	100	-	-	-	-	-	-	-	-
營業稅 Business Tax	60	40	-	-	-	-	-	-	-
貨物稅 Commodity Tax	90	10	-	-	-	-	-	-	-
菸酒稅 Tobacco and Wine Tax	80	20*	-	-	-	-	-	-	-
證券交易稅 Securities Transactions Tax	100	-	-	-	-	-	-	-	-
期貨交易稅 Futures Transactions Tax	100	-	-	-	-	-	-	-	-
礦區稅 Mining Lot Tax	100	-	-	-	-	-	-	-	-
<b>二、直轄市及縣(市)稅 Municipal and County(City) Taxes</b>									
地價稅 Land Value Tax	-	-	100	-	100	100	50	20	30
田賦 Agricultural Land Tax	-	-	100	-	100	100	-	-	100
土地增值稅 Land Value Increment Tax	-	20	100	-	80	80	80	-	-
房屋稅 House Tax	-	-	100	-	100	100	40	20	40
使用牌照稅 Vehicle License Tax	-	-	100	-	100	100	100	-	-
契稅 Deed Tax	-	-	100	-	100	100	-	20	80
印花稅 Stamp Tax	-	-	100	-	100	100	100	-	-
娛樂稅 Amusement Tax	-	-	100	-	100	100	-	-	100
特別稅課 Special Tax	-	-	-	-	-	-	-	-	-

說明：表內分配百分數係依88年1月25日增刪修訂後現行財政收支劃分法填列。

\*菸酒稅國庫80%，直轄市及縣市合計20%(其中18%按人口比例分配直轄市及臺灣省各縣市，2%按人口比例分配福建省金門、連江兩縣)。

表14.各項稅捐現行稅率表  
Table 14. Current Tax Rates for Taxation

一、地價稅

稅目	課徵標的及稅率	
地價稅	(一)都市土地之自用住宅用地面積在三公畝以內或非都市土地面積未超過七公畝部份，按千分之二課徵。	
	(二)工業用地或工廠用地按千分之十課徵。	
	(三)都市計畫公共設施保留地仍為建築使用者，除自用住宅用地依自用住宅用地稅率課徵外，統按千分之六課徵。(公共設施保留地在保留期間未作任何使用並與使用中之土地隔離者，免徵地價稅)。	
	(四)公有土地按千分之十課徵。	
	(五)土地所有權人的地價總額未超過累進起點地價時，其地價稅按千分之十徵收，超過累進起點時按下列規定累進稅率課徵：	
	土地類別	稅率
	自用住宅用地	2 ‰
	公共設施保留地	6 ‰
	工業用地	10 ‰
	公有土地	10 ‰
	私有一般土地(一級) 地價總額未超過累進起點地價	10 ‰
私有一般土地(二級) 超過累進起點地價未達五倍就其超過部份	15 ‰	
私有一般土地(三級) 超過累進起點地價五倍至十倍就其超過部份	25 ‰	
私有一般土地(四級) 超過累進起點地價十倍至十五倍就其超過部份	35 ‰	
私有一般土地(五級) 超過累進起點地價十五倍至二十倍就其超過部份	45 ‰	
私有一般土地(六級) 超過累進起點地價二十倍就其超過部份	55 ‰	

表14. 各項稅捐現行稅率表(續一)  
Table 14. Current Tax Rates for Taxation(Cont.1)

二、土地增值稅

稅目	課徵標的及稅率
土地增值稅	(一)一般土地稅率：按下列方式計算：
	<p>第一級</p> <p>應徵稅額=土地漲價總數額【超過原規定地價或前次移轉時申報現值（按臺灣地區消費者物價總指數調整後）未達百分之一百者】×稅率（20%）</p>
	<p>第二級</p> <p>應徵稅額=土地漲價總數額【超過原規定地價或前次移轉時申報現值（按臺灣地區消費者物價總指數調整後）在百分之一百以上未達百分之二百者】×【稅率（30%）-[(30%-20%)×減徵率]】-累進差額（按臺灣地區消費者物價總指數調整後之原規定地價或前次移轉現值×A）</p> <p>註：持有土地年限未超過20年者，無減徵，A為0.10</p> <p>持有土地年限超過20年以上者，減徵率為20%，A為0.08</p> <p>持有土地年限超過30年以上者，減徵率為30%，A為0.07</p> <p>持有土地年限超過40年以上者，減徵率為40%，A為0.06</p>
<p>第三級</p> <p>應徵稅額=土地漲價總數額【超過原規定地價或前次移轉時申報現值（按臺灣地區消費者物價總指數調整後）在百分之二百以上者】×【稅率（40%）-[(40%-20%)×減徵率]】-累進差額（按臺灣地區消費者物價總指數調整後之原規定地價或前次移轉現值×B）</p> <p>註：持有土地年限未超過20年者，無減徵，B為0.30</p> <p>持有土地年限超過20年以上者，減徵率為20%，B為0.24</p> <p>持有土地年限超過30年以上者，減徵率為30%，B為0.21</p> <p>持有土地年限超過40年以上者，減徵率為40%，B為0.18</p>	

表14.各項稅捐現行稅率表(續二)  
Table 14. Current Tax Rates for Taxation(Cont.2)

二、土地增值稅

稅目	課徵標的及稅率
土地增值稅	<p>(二)自用住宅用地稅率及自用住宅用地條件：</p> <p>1. 一生一次：</p> <p>(1)土地所有權人出售其自用住宅用地者，都市土地面積未超過三公畝部分或非都市土地未超過七公畝部份，其土地增值稅按土地漲價總數額百分之十徵收，超過部分之土地漲價總數額，依一般用地稅率徵收之。</p> <p>(2)自用住宅用地之要件，須地上建物屬土地所有權人或其配偶、直系親屬所有，並於該地辦竣戶籍登記，且出售前一年內無出租或供營業使用。申請按自用住宅用地稅率課徵土地增值稅，以一次為限。自用住宅之評定現值不及所占基地公告土地現值百分之十者，不適用之，但建築工程完成滿一年以上者不在此限。</p> <p>2. 一生一屋：</p> <p>土地所有權人適用前項規定後，再出售其自用住宅用地，符合下列各款規定者，不受前項一次之限制：</p> <p>(1)出售都市土地面積未超過一·五公畝部分或非都市土地未超過三·五公畝部份。</p> <p>(2)出售時土地所有權人與其配偶及未成年子女，無該自用住宅以外之房屋。</p> <p>(3)出售前持有該土地六年以上。</p> <p>(4)土地所有權人或其配偶、未成年子女於土地出售前，在該地設有戶籍且持有該自用住宅連續滿六年。</p> <p>(5)出售前五年內，無供營業使用或出租。</p> <p>(三)經重劃後之土地於重劃後第一次移轉時，其土地增值稅減徵40%。</p> <p>註：原地價係指申報地價或前次移轉時申報現值數額。</p>

表14.各項稅捐現行稅率表(續三)  
Table 14. Current Tax Rates for Taxation(Cont.3)

## 三、房屋稅

稅目	課徵標的	稅率
房 屋 稅	住家用	
	1.自住或公益出租人出租使用者，按其房屋現值課徵	1.2%
	2.非自住使用者，按其房屋現值課徵	1.5%
	非住家用	
	1.供營業用者按其房屋現值課徵	3%
	2.私人醫院、診所或自由職業事務所者按其房屋現值課徵	3%
	3.非住家非營業用(含人民團體等)按其房屋現值課徵	2%
	合法登記工廠自有供直接生產者按其房屋現值依營業用稅率減半課徵	1.5%



表14. 各項稅捐現行稅率表(續四)  
Table 14. Current Tax Rates for Taxation(Cont.4)

## 四、使用牌照稅

## 使用牌照稅稅額表

## (一)使用牌照稅法第六條附表一、二、三

車輛種類及稅額 (新臺幣/元) 汽缸總排氣量 (立方公升)	小客車		大客車	貨車	機車	備註
	自用	營業用				
0 ~ 150					0	1. 小客貨兩用車之稅額按自用小客車之稅額課徵。
151 ~ 250	1,620	900	—	900	800	
251 ~ 500					1,620	
501 ~ 600	2,160	1,260	1,080	1,080	2,160	2. 曳引車之稅額按貨車稅額加徵30%。
601 ~ 1200	4,320	2,160	1,800	1,800	4,320	
1201 ~ 1800	7,120	3,060	2,700	2,700	7,120	
1801 ~ 2400	11,230	6,480	3,600	3,600	11,230	3. 自用車全年1期，營業車全年分2期課徵。
2401 ~ 3000	15,210	9,900	4,500	4,500		
3001 ~ 3600	28,220	16,380	5,400	5,400		
3601 ~ 4200			6,300	6,300		
4201 ~ 4800	46,170	24,300	7,200	7,200		
4801 ~ 5400			8,100	8,100		
5401 ~ 6000	69,690	33,660	9,000	9,000		
6001 ~ 6600			9,900	9,900		
6601 ~ 7200	117,000	44,460	10,800	10,800		
7201 ~ 7800			11,700	11,700		
7801 ~ 8400	151,200	56,700	12,600	12,600		
8401 ~ 9000			13,500	13,500		
9001 ~ 9600			14,400	14,400		
9601 ~ 10200			15,300	15,300		
10201 ~			16,200	16,200		

表14.各項稅捐現行稅率表(續五)  
Table 14. Current Tax Rates for Taxation(Cont.5)

## 四、使用牌照稅

## (二)使用牌照稅法第六條附表四(完全以電能為動力之電動小客車)

車輛種類及稅額 (新臺幣/元)		完全以電能為動力之電動小客車 (每車乘人座位九人以下者)	
馬達最大馬力		自用	營業
英制馬力(HP)	公制馬力(PS)		
38以下	38.6以下	1,620	900
38.1-56	38.7-56.8	2,160	1,260
56.1-83	56.9-84.2	4,320	2,160
83.1-182	84.3-184.7	7,120	3,060
182.1-262	184.8-265.9	11,230	6,480
262.1-322	266.0-326.8	15,210	9,900
322.1-414	326.9-420.2	28,220	16,380
414.1-469	420.3-476.0	46,170	24,300
469.1-509	476.1-516.6	69,690	33,660
509.1以上	516.7以上	117,000	44,460

※本縣完全以電能為動力之電動小客車，自101年1月6日至110年12月31日免徵使用牌照稅。

## (三)使用牌照稅法第六條附表五(完全以電能為動力之電動機車)

車輛種類及稅額 (新臺幣/元)		完全以電能為動力之電動機車
馬達最大馬力		
英制馬力(HP)	公制馬力(PS)	
20.19以下	21.54以下	0
20.20-40.03	21.55-42.71	800
40.04-50.07	42.72-53.43	1,620
50.08-58.79	53.44-62.73	2,160
58.80-114.11	62.74-121.76	4,320
114.12以上	121.77以上	7,120

※本縣完全以電能為動力之電動機車，自107年1月1日至110年12月31日免徵使用牌照稅。

表14.各項稅捐現行稅率表(續六)  
Table 14. Current Tax Rates for Taxation(Cont.6)

四、使用牌照稅

(四)使用牌照稅法第六條附表六(完全以電能為動力之電動大客車及貨車)

馬達最大馬力		車輛種類及稅額 (新臺幣/元)	
		完全以電能為動力之電動大客車 (每車乘人座位在十人以上者)	完全以電能為動力之電動貨車
英制馬力(HP)	公制馬力(PS)	—	—
138以下	140.1以下	4,500	4,500
138.1-200	140.2-203	6,300	6,300
200.1-247	203.1-250.7	8,100	8,100
247.1-286	250.8-290.3	9,900	9,900
286.1-336	290.4-341	11,700	11,700
336.1-361	341.1-366.4	13,500	13,500
361.1以上	366.5以上	15,300	15,300

※本縣完全以電能為動力之電動大客車及貨車，自101年1月6日至110年12月31日免徵使用牌照稅。

表14.各項稅捐現行稅率表(續七)  
Table 14. Current Tax Rates for Taxation(Cont.7)

## 五、契稅

稅目	課徵標的	稅率	監證費稅率
契稅	(一)買賣契約	6.0%	—
	(二)典權契約	4.0%	—
	(三)交換契約	2.0%	—
	(四)贈與契約	6.0%	—
	(五)分割契約	2.0%	—
	(六)占有契約	6.0%	—

## 六、印花稅

稅目	課徵標的	稅率
印花稅	(一)1.銀錢收據	4 ‰
	2.收受或領還押標金收據	1 ‰
	(二)買賣動產契據	新台幣12元
	(三)承攬契據	1 ‰
	(四)典賣、讓受及分割不動產契據	1 ‰

表14.各項稅捐現行稅率表(續完)  
Table 14. Current Tax Rates for Taxation(Cont. End)

## 七、娛樂稅

稅目	課徵標的	稅率
娛樂稅	(一) 電影，外國語言片	1%
	電影，本國語言片	0.5%
	(二) 職業性歌唱、舞蹈、馬戲、魔術、技藝表演 及夜總會之各種表演	10%
	(三) 說書、戲劇、音樂演奏及非職業性歌唱、舞蹈等表演	1%
	(四) 各種競技比賽	2.5%
	(五) 舞廳或舞場	25%
	(六) 高爾夫球場、高爾夫球練習場	5%
	(七) 機動遊艇、動力飛行器	10%
(八) 其他提供娛樂設施供人娛樂者	10%	



伍、行政組織

V. Administrative Organization

表15 本局暨各分局稽徵區域劃分

年底別及鄉鎮市別 End of Year & Township	面積(平方公里) Area (Square Kilometer)	村里數 Villages
民國100年底 End of 2011	1,074.3960	589
民國101年底 End of 2012	1,074.3960	589
民國102年底 End of 2013	1,074.3960	589
民國103年底 End of 2014	1,074.3960	589
民國104年底 End of 2015	1,074.3960	589
民國105年底 End of 2016	1,074.3960	589
民國106年底 End of 2017	1,074.3960	589
民國107年底 End of 2018	1,074.3960	589
民國108年底 End of 2019	1,074.3960	589
民國109年底 End of 2020	1,074.3960	589
總局 Headquarter	339.1095	225
彰化市 Changhua	65.6947	73
鹿港鎮 Lugang	39.4625	29
和美鎮 Hemei	39.9345	32
線西鄉 Siansi	18.0856	8
伸港鄉 Shengang	22.3268	14
福興鄉 Fusing	49.8934	22
秀水鄉 Sioushuei	29.3447	14
花壇鄉 Huatan	36.3469	18
芬園鄉 Fenyuan	38.0204	15
員林分局 Yuanlin Branch	283.2752	211
員林市 Yuanlin	40.0380	41
溪湖鎮 Sihu	32.0592	25
田中鎮 Tianjhong	34.6056	22
大村鄉 Dacun	30.7837	16
埔鹽鄉 Puyan	38.6081	22
埔心鄉 Pusin	20.9526	20
永靖鄉 Yongjing	20.6382	24
社頭鄉 Shetou	36.1449	24
二水鄉 Ershuei	29.4449	17
北斗分局 Beidou Branch	452.0113	153
北斗鎮 Beidou	19.2547	15
二林鎮 Erlin	92.8478	27
田尾鄉 Tianwei	24.0375	20
埤頭鄉 Pitou	42.7508	17
芳苑鄉 Fangyuan	91.3827	26
大城鄉 Dacheng	63.7406	15
竹塘鄉 Jhutang	42.1662	14
溪州鄉 Sijhou	75.8310	19

資料來源：根據彰化縣政府主計處(彰化縣109年12月人口速報)資料編製。



Table 15. Service District of Branch Office

戶數(戶) Number of Households(Households)	人口數(人) Number of Population(Persons)	每戶平均人口數 Persons/Households
367,801	1,303,039	3.54
372,303	1,299,868	3.49
375,940	1,296,013	3.45
378,621	1,291,474	3.41
381,888	1,289,072	3.38
384,700	1,287,146	3.35
387,166	1,282,458	3.31
389,666	1,277,824	3.28
392,844	1,272,802	3.24
396,520	1,266,670	3.19
191,469	616,058	3.22
78,032	231,317	2.96
25,282	86,550	3.42
27,491	90,095	3.28
4,529	16,665	3.68
10,537	37,740	3.58
13,207	46,399	3.51
11,120	38,872	3.50
14,438	45,232	3.13
6,833	23,188	3.39
132,435	417,999	3.16
40,948	124,263	3.03
16,681	54,814	3.29
13,400	40,717	3.04
11,661	38,457	3.30
9,281	31,919	3.44
10,944	34,451	3.15
11,085	36,300	3.27
13,139	42,436	3.23
5,296	14,642	2.76
72,616	232,613	3.20
11,079	33,358	3.01
15,271	49,687	3.25
8,126	26,691	3.28
9,159	30,072	3.28
10,158	32,720	3.22
5,187	16,119	3.11
4,600	14,808	3.22
9,036	29,158	3.23

表16. 本局組織概況

民國 109 年

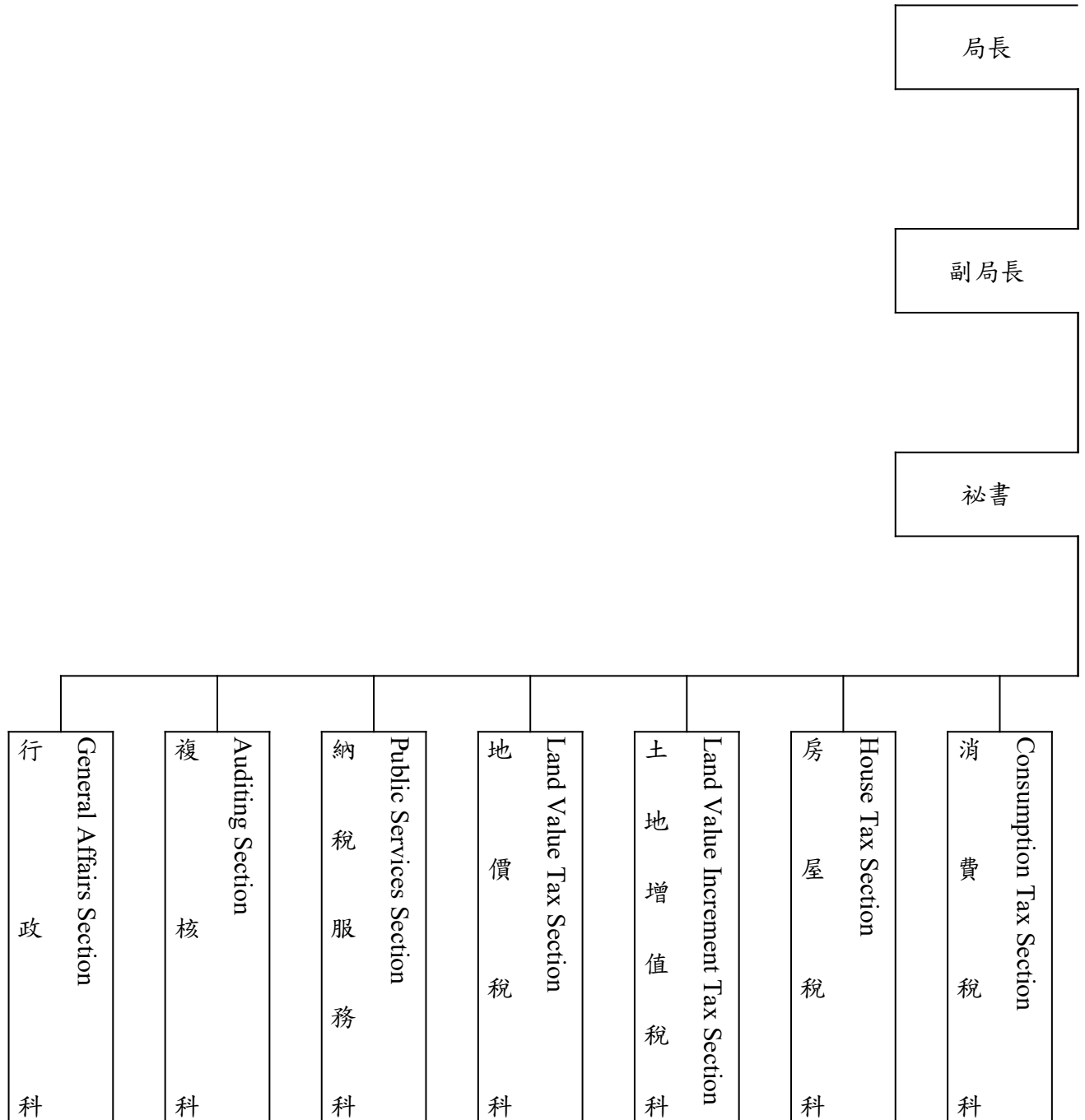

Table 16. Organization of Headquarter and Branches

12 月 底

Director

Deputy Director

Secretary



表17 本局現有員額配置

## 一、預算額

單位：人

年底別	合計	局長	副局長	祕書	科長	主任	審核員	股長
End of Year	Total	Director	Deputy Director	Secretary	Section Chief	Office Chief	Revenue Assessor	Subsection Chief
民國100年底 End of 2011	229	1	1	1	9	5	8	23
民國101年底 End of 2012	229	1	1	1	9	5	8	23
民國102年底 End of 2013	229	1	1	1	9	5	8	23
民國103年底 End of 2014	229	1	1	1	9	5	8	23
民國104年底 End of 2015	229	1	1	1	9	5	8	23
民國105年底 End of 2016	229	1	1	1	9	5	8	23
民國106年底 End of 2017	229	1	1	1	9	5	8	23
民國107年底 End of 2018	229	1	1	1	9	5	8	23
民國108年底 End of 2019	229	1	1	1	9	5	8	23
民國109年底 End of 2020	229	1	1	1	9	5	8	23

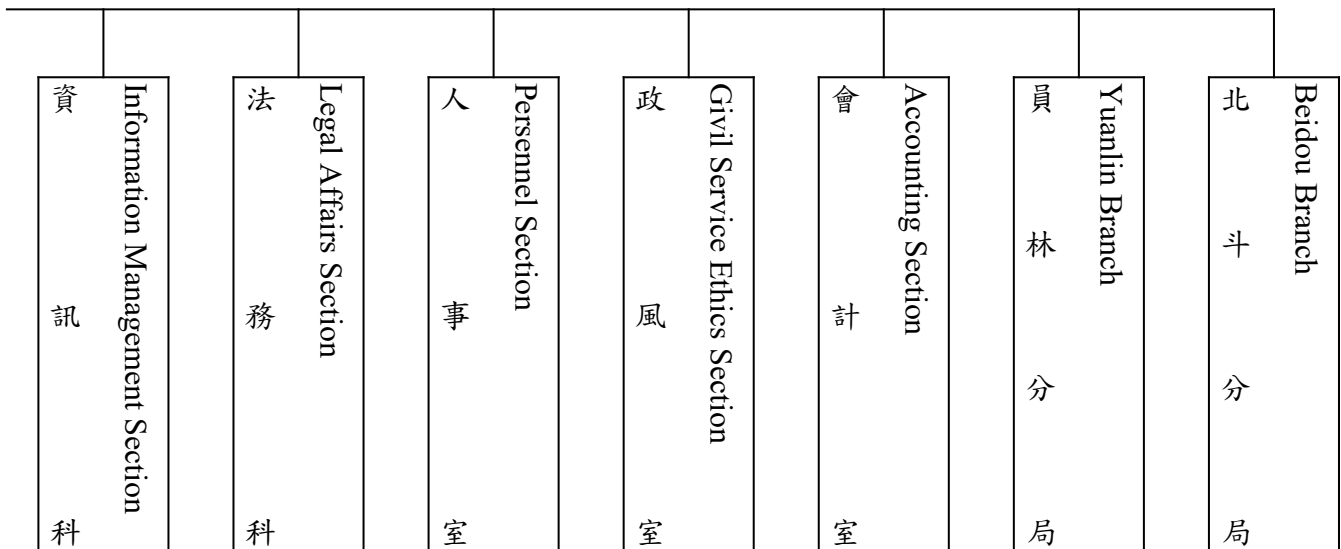
資料來源：本局人事室。



表17 本局現有員額配置(續完)

## 二、實有額

單位：人

年及科室別	合計	局長	副局長	秘書	科長	主任	審核員	股長
Year & Office	Total	Director	Deputy Director	Secretary	Section Chief	Office Chief	Revenue Assessor	Subsection Chief
民國100年底 End of 2011	220	1	1	1	9	4	8	25
民國101年底 End of 2012	218	1	1	1	9	5	8	25
民國102年底 End of 2013	223	1	1	1	9	5	8	24
民國103年底 End of 2014	224	1	1	1	9	5	7	22
民國104年底 End of 2015	220	1	1	1	9	5	6	24
民國105年底 End of 2016	219	1	1	1	9	5	8	24
民國106年底 End of 2017	218	1	1	1	9	5	8	22
民國107年底 End of 2018	219	1	1	1	9	5	8	22
民國108年底 End of 2019	209	1	1	1	9	5	8	22
民國109年底 End of 2020	219	1	-	1	8	5	8	21
局長室 Director Office	2	1	-	1	-	-	-	-
行政科 General Affairs Section	13	-	-	-	1	-	-	2
複核科 Auditing Section	6	-	-	-	-	-	6	-
納稅服務科 Public Services Section	14	-	-	-	1	-	-	1
地價稅科 Land Value Tax Section	18	-	-	-	1	-	-	2
土地增值稅科 Land Value Increment Tax Section	15	-	-	-	1	-	-	2
房屋稅科 House Tax Section	22	-	-	-	1	-	-	2
消費稅科 Consumption Tax Section	14	-	-	-	1	-	-	2
資訊科 Information Management Section	18	-	-	-	1	-	-	1
法務科 Legal Affairs Section	17	-	-	-	1	-	-	2
會計室 Accounting Section	7	-	-	-	-	1	-	-
政風室 Civil Service Ethics Section	1	-	-	-	-	1	-	-
人事室 Personnel Section	5	-	-	-	-	1	-	-
員林分局 Yuanlin Branch	41	-	-	-	-	1	1	4
北斗分局 Beidou Branch	26	-	-	-	-	1	1	3

資料來源：本局人事室。

Table 17. Allocation of The Personnel(Cont. End)

## (II)Actual Staff

Unit : Person									
技士	技佐	稅務員	科員	助理 稅務員	辦事員	書記	會計室 佐理員	人事室 助理員	雇員
Associate Technical Specialist	Associate Technical Specialist	Revenue Officer	Officer	Assistant Revenue Officer	Clerk	Associate Clerk	Accounting Assistant	Junior Personnel Officer	Assistant Clerk
-	-	103	9	35	9	10	2	2	1
-	-	97	9	39	9	10	2	2	-
-	-	101	9	41	8	11	2	2	-
-	-	106	9	39	8	12	2	2	-
-	-	100	9	41	9	11	2	2	-
1	1	100	10	38	8	8	2	2	-
1	1	101	10	39	8	7	2	2	-
1	1	102	11	40	8	5	2	2	-
1	1	101	9	32	7	7	2	2	-
1	1	102	11	40	8	8	2	2	-
-	-	-	-	-	-	-	-	-	-
-	-	-	4	-	6	-	-	-	-
-	-	-	-	-	-	-	-	-	-
-	-	7	-	3	-	2	-	-	-
-	-	10	-	4	-	1	-	-	-
-	-	11	-	1	-	-	-	-	-
-	-	15	-	4	-	-	-	-	-
-	-	7	-	4	-	-	-	-	-
1	1	8	-	5	-	1	-	-	-
-	-	11	-	2	-	1	-	-	-
-	-	-	4	-	-	-	2	-	-
-	-	-	-	-	-	-	-	-	-
-	-	-	2	-	-	-	-	2	-
-	-	20	1	11	1	2	-	-	-
-	-	13	-	6	1	1	-	-	-

表18 本局現有人員人事資料統計

單位：人

年底及人事種類別 Year & Items	官等 Official Rank				
	總計 Total	簡任(派) 第10-14職等 Senior Rank(Detail) Grade 10 to 14	薦任(派) 第6-9職等 Junior Rank(Detail) Grade 6 to 9	委任(派) 第1-5職等 Elementary Rank(Detail) Grade 1 to 5	雇員 Auxiliary Employee
民國100年底 End of 2011	220	1	124	94	1
民國101年底 End of 2012	218	1	130	87	-
民國102年底 End of 2013	219	1	144	74	-
民國103年底 End of 2014	224	1	139	84	-
民國104年底 End of 2015	220	1	134	85	-
民國105年底 End of 2016	219	1	144	74	-
民國106年底 End of 2017	218	1	144	73	-
民國107年底 End of 2018	219	2	143	74	-
民國108年底 End of 2019	209	2	139	68	-
民國109年底 End of 2020	219	1	142	76	-
一、性別 Sex	219	1	142	76	-
男 Male	64	-	47	17	-
女 Female	155	1	95	59	-
二、年齡 Age	219	1	142	76	-
29歲以下 Under 29 Years Old	9	-	-	9	-
30-39歲 30-39 Years Old	73	-	47	26	-
40-49歲 40-49 Years Old	67	-	42	25	-
50-59歲 50-59 Years Old	61	1	44	16	-
60-65歲 60-65 Years Old	9	-	9	-	-
66歲以上 Above 66 Years Old	-	-	-	-	-
三、職務 Affair	219	1	141	77	-
稅務人員 Tax Officer	188	1	125	62	-
行政人員 General Officer	18	-	7	11	-
會計人員 Accounting Officer	7	-	4	3	-

資料來源：本局人事室。



Table 18. Personnel Statistic

Unit : Person

年底及人事種類別 Year & Items	官等 Official Rank				
	總計 Total	簡任(派) 第10-14職等 Senior Rank(Detail) Grade 10 to 14	薦任(派) 第6-9職等 Junior Rank(Detail) Grade 6 to 9	委任(派) 第1-5職等 Elementary Rank(Detail) Grade 1 to 5	雇員 Auxiliary Employee
人事人員 Personnel Officer	5	-	4	1	-
政風人員 Civil Service Ethics Officer	1	-	1	-	-
四、學歷 Education	219	1	142	76	-
研究所 Graduate School	53	1	46	6	-
大學畢業 University	130	-	71	59	-
專科畢業 Junior College	30	-	21	9	-
高中(職)畢業 Senior High(Vocational) School	6	-	4	2	-
國(初)中以下 Junior High School and Under	-	-	-	-	-
五、考試 Examination	219	1	142	76	-
高等考試 Senior Civil Service Examinations	59	-	58	1	-
普通考試 Junior Civil Service Examinations	15	-	1	14	-
特種考試 Special Civil Service Examinations	65	-	33	32	-
升等考試 Promotion Civil Service Examinations	-	-	-	-	-
其他考試 Others Examinations	78	1	48	29	-
依其他法令進用 By Other Laws	2	-	2	-	-
六、年資 Seniority	219	1	142	76	-
5年以下 Under 5 Years	16	-	3	13	-
6-9年 6-9 Years	47	-	25	22	-
10-14年 10-14 Years	48	-	33	15	-
15-19年 15-19 Years	35	-	21	14	-
20-24年 20-24 Years	18	-	12	6	-
25-29年 25-29 Years	33	-	29	4	-
30年以上 Over 30 Years	22	1	19	2	-

表19 本局稅捐稽徵經費統計

單位：新臺幣元

會計年度別 Fiscal Year	合計 Total					中央負擔	
	預算 Budget		決算 Accounting		決算佔 預算%	預算 Budget	
	金額 Amount	%	金額 Amount	%		A/B Rate	金額 Amount
民國100年底 FY 2011	355,621,000	100.00	351,313,921	100.00	98.79	-	-
民國101年底 FY 2012	370,609,000	100.00	358,140,630	100.00	96.64	-	-
民國102年底 FY 2013	380,196,000	100.00	370,189,305	100.00	97.37	-	-
民國103年底 FY 2014	385,116,000	100.00	376,621,370	100.00	97.79	-	-
民國104年底 FY 2015	386,779,000	100.00	378,780,565	100.00	97.93	-	-
民國105年底 FY 2016	379,349,000	100.00	363,727,599	100.00	95.88	-	-
民國106年底 FY 2017	346,097,000	100.00	333,579,072	100.00	96.38	-	-
民國107年底 FY 2018	354,278,000	100.00	347,363,387	100.00	98.05	-	-
民國108年底 FY 2019	352,980,000	100.00	338,676,085	100.00	95.95	-	-
民國109年底 FY 2020	367,891,000	100.00	334,658,264	100.00	90.97	-	-

資料來源：根據經費會計報告及預決算書編製。

Table 19. Cost of Tax Collections in Recent Years

Unit : NT\$1

Central Government Subsidy			縣負擔 County Government Burden				
決算 Accounting		決算佔 預算% A/B Rate	預算 Budget		決算 Accounting		決算佔 預算% A/B Rate
金額 Amount	%		金額 Amount	%	金額 Amount	%	
-	-	--	355,621,000	100.00	351,313,921	100.00	98.79
-	-	--	370,609,000	100.00	358,140,630	100.00	96.64
-	-	--	380,196,000	100.00	370,189,305	100.00	97.37
-	-	--	385,116,000	100.00	376,621,370	100.00	97.79
-	-	--	386,779,000	100.00	378,780,565	100.00	97.93
-	-	--	379,349,000	100.00	363,727,599	100.00	95.88
-	-	--	346,097,000	100.00	333,579,072	100.00	96.38
-	-	--	354,278,000	100.00	347,363,387	100.00	98.05
-	-	--	352,980,000	100.00	338,676,085	100.00	95.95
-	-	--	367,891,000	100.00	334,658,264	100.00	90.97

表20 本局各項稅捐稽徵成本統計

單位：新臺幣元

會計年度別及稅目別 Fiscal Year & Items	實徵淨額(千元) Net Actual Collection (NT\$1,000)	成本總計(元) Total Cost (Dollars)	直接成本
			小計 Sub-Total
民國100年底 FY 2011	10,653,709	340,839,345	273,631,538
民國101年底 FY 2012	10,239,854	349,965,193	279,950,382
民國102年底 FY 2013	11,359,784	351,914,245	286,238,848
民國103年底 FY 2014	11,484,080	369,671,968	291,460,822
民國104年底 FY 2015	11,741,308	356,696,244	290,934,682
民國105年底 FY 2016	11,374,502	305,270,972	226,797,633
民國106年底 FY 2017	11,839,996	302,530,013	225,683,492
民國107年底 FY 2018	12,570,753	338,302,376	239,644,808
民國108年底 FY 2019	12,451,778	341,707,214	239,526,525
民國109年底 FY 2020	12,695,550	347,236,334	251,647,617
地價稅 Land Value Tax	2,183,573	101,997,948	74,154,736
土地增值稅 Land Value Increment Tax	2,939,375	60,351,018	42,799,061
房屋稅 House Tax	2,912,042	83,869,876	61,014,449
使用牌照稅 Vehicle License Tax	3,945,874	51,053,013	37,983,750
契稅 Deed Tax	257,244	21,491,909	15,241,392
印花稅 Stamp Tax	394,079	15,881,350	11,524,929
娛樂稅 Amusement Tax	63,362	12,591,220	8,929,301

資料來源：根據各項稅收稽徵成本20903-90-05-2及各項稅收稽徵人力20903-90-06-2編製。

Table 20. Cost of Tax Levying

Unit : NT\$1

Direct Cost		
人事費 Personnel Expenses	業務費 Affair Expenses	獎補助及損失 Incentives Subsideies and Losses
208,418,854	65,212,684	-
213,090,981	66,859,401	-
217,593,346	68,645,502	-
220,366,900	71,093,922	-
217,471,066	73,463,616	-
215,587,809	11,209,824	-
212,255,031	13,428,461	-
204,977,512	34,457,296	210,000
206,013,420	33,305,105	208,000
206,074,660	45,347,723	225,234
60,025,710	14,063,419	65,606
37,839,336	4,918,367	41,357
49,272,805	11,687,791	53,854
28,175,333	9,777,621	30,795
13,475,159	1,751,505	14,728
9,391,778	2,122,886	10,265
7,894,538	1,026,134	8,629

表20 本局各項稅捐稽徵成本統計(續完)

單位：新臺幣元

會計年度別及稅目別 Fiscal Year & Items	間接成本		
	小計 Sub-Total	人事費 Personnel Expenses	業務費 Affair Expenses
民國100年底 FY 2011	67,207,807	5,738,116	41,897,677
民國101年底 FY 2012	70,014,811	5,708,385	42,684,747
民國102年底 FY 2013	65,675,397	5,815,998	45,666,923
民國103年底 FY 2014	78,211,146	5,945,171	45,973,694
民國104年底 FY 2015	65,761,562	5,386,570	49,720,625
民國105年底 FY 2016	78,473,339	5,786,305	52,168,700
民國106年底 FY 2017	76,846,521	5,968,689	56,825,040
民國107年底 FY 2018	98,657,568	48,185,714	40,209,405
民國108年底 FY 2019	102,180,689	47,020,471	32,816,795
民國109年底 FY 2020	95,588,717	45,708,289	37,098,173
地價稅 Land Value Tax	27,843,213	13,313,973	10,806,007
土地增值稅 Land Value Increment Tax	17,551,957	8,392,936	6,811,950
房屋稅 House Tax	22,855,426	10,928,930	8,870,237
使用牌照稅 Vehicle License Tax	13,069,263	6,249,416	5,072,207
契稅 Deed Tax	6,250,517	2,988,851	2,425,838
印花稅 Stamp Tax	4,356,421	2,083,139	1,690,736
娛樂稅 Amusement Tax	3,661,919	1,751,044	1,421,198

資料來源：根據各項稅收稽徵成本20903-90-05-2及各項稅收稽徵人力20903-90-06-2編製。

Table 20. Cost of Tax Levying(Cont. End)

Indirect Cost		Unit : NT\$1	
		每千元成本	
設備及投資費 Equipment and Investment Cost	其他 Others	Cost Per NT\$1,000	
17,837,553	1,734,461	31.99	
20,318,333	1,303,346	34.18	
12,828,332	1,364,144	30.98	
25,186,281	1,106,000	32.19	
9,590,367	1,064,000	30.38	
19,456,334	1,062,000	26.84	
13,848,792	204,000	25.55	
10,065,742	196,707	26.91	
22,137,032	206,391	27.44	
12,578,070	204,185	27.35	
3,663,758	59,475	46.71	
2,309,580	37,492	20.53	
3,007,438	48,821	28.80	
1,719,723	27,917	12.94	
822,476	13,352	83.55	
573,241	9,306	40.30	
481,855	7,822	198.72	

表21 本局全功能櫃台服務統計表  
Table 21. Service Statistics of General Service Counter

109年度

服務項目 Service Items	件(次)數 Cases
1. 稅務諮詢服務 Tax Law or Regulation Inquiry Service	36,020
2. 查調地方稅資料 Accept to Apply for Taxation Related Data	42,128
3. 地方稅查欠及補發繳款書 Investigation of the Pending Tax Payment and Reissue of the Tax Bill	7,725
4. 查調財產總歸戶資料 Accept to Apply for National Property List	43,880
5. 查調綜所稅資料 Accept to Apply for Income Tax Data	24,975
6. 跨機關申請資料 Accept to Apply for Cross Authority Data	2,540
7. 地方稅稅單更名更址 Chang the Name or Address of the Tax Bill	500
合計 Total	157,768

資料來源：本局納稅服務科。



陸、附 錄  
VI Appendix

表22 本縣各項稅收實徵數

## 一、按年月別分

單位：新臺幣千元

會計年度別	總計	國稅
Fiscal Year	Grand Total	National Taxes
民國100年度 FY2011	34,525,404	23,514,356
民國101年度 FY2012	32,069,544	21,525,852
民國102年度 FY2013	32,416,852	20,813,735
民國103年度 FY2014	36,941,066	24,909,688
民國104年度 FY2015	40,783,551	28,699,947
民國105年度 FY2016	49,507,586	37,814,992
民國106年度 FY2017	50,828,652	38,665,844
民國107年度 FY2018	52,165,740	39,344,826
民國108年度 FY2019	51,610,934	38,956,848
民國109年度 FY2020	43,732,397	30,875,674
1月 Jan.	2,660,110	2,239,665
2月 Feb.	1,031,916	484,907
3月 Mar.	3,521,703	2,925,133
4月 Apr.	2,204,872	-323,173
5月 May.	5,832,705	2,781,196
6月 Jun.	3,450,453	2,143,673
7月 Jul.	9,349,767	8,917,619
8月 Aug.	2,615,253	2,307,763
9月 Sep.	5,828,693	5,439,102
10月 Oct.	1,150,658	792,497
11月 Nov.	4,628,760	2,785,233
12月 Dec.	1,457,508	382,059

資料來源：根據本局及財政部中區國稅局彰化分局徵課會計報告編製。

附註：1. 本表所列之實徵數係為實徵淨額。

2. 107年度教育捐為-298元。

Table 22. Actual Collection Taxes

(I)By Year/Month

Unit : NT\$1,000

縣市稅 County and City	教育捐 Education Surtax	罰鍰 Punitive Fine
10,653,709	-36	357,375
10,238,570	1,284	303,838
11,359,787	-3	243,333
11,484,080	4	547,294
11,741,308	-32	342,328
11,374,503	20	318,071
11,839,996	-2	322,814
12,570,753	-0	250,161
12,451,778	-	202,308
12,695,550	-	161,172
410,622	-	9,823
528,551	-	18,458
583,608	-	12,962
2,512,573	-	15,472
3,043,834	-	7,675
1,308,030	-	-1,250
415,163	-	16,985
296,512	-	10,978
375,068	-	14,523
342,447	-	15,714
1,824,294	-	19,233
1,054,850	-	20,598

表22 本縣各項稅收實徵數(續完)

## 二、按稅目別分

單位：新臺幣千元

稅目別 Tax Items	100年度 FY2011	101年度 FY2012	102年度 FY2013	103年度 FY2014
總計 Grand Total	34,525,404	32,069,544	32,416,852	36,941,066
國稅 National Taxes	23,514,356	21,525,852	20,813,735	24,909,688
營利事業所得稅 Business Income Tax	10,600,782	10,530,936	8,726,578	13,454,213
綜合所得稅 Individual Income Tax	6,651,043	6,981,473	6,810,710	6,490,226
遺產贈與稅 Estate Gift Tax	2,038,018	615,058	1,125,855	850,937
貨物稅 Commodity Tax	1,350,792	1,473,715	1,592,832	1,758,237
證券交易稅 Securities Transactions Tax	1,818,374	1,418,210	1,456,243	1,758,289
期貨交易稅 Futures Transactions Tax	1,611	4,198	3,201	2,801
菸酒稅 Tobacco and Alcohol Tax	15,668	19,377	15,291	11,823
營業稅 Business Tax	1,038,068	482,885	1,083,025	521,657
特種勞務及貨物稅 Specifically Selected Goods and Services Tax	-	-	-	61,505
縣市稅 County and City Taxes	10,653,709	10,238,570	11,359,787	11,484,080
教育捐 Education Surtax	-36	1,284	-3	4
罰鍰 Punitive Fine	357,375	303,838	243,333	547,294

資料來源：根據本局及財政部中區國稅局彰化分局徵課會計報告編製。

附註：1. 本表所列各稅數字係為各稅之實徵淨額；總計係為各項稅捐收入與罰鍰之合計。

2. 107年度教育捐為-298元。

Table 22. Actual Collection Taxes(Cont. End)

## (II)By Tax Item

Unit : NT\$1,000

104年度 FY2015	105年度 FY2016	106年度 FY2017	107年度 FY2018	108年度 FY2019	109年度 FY2020
40,783,551	49,507,586	50,828,652	52,165,740	51,610,934	43,732,397
28,699,947	37,814,992	38,665,844	39,344,826	38,956,848	30,875,674
13,219,643	17,736,680	17,385,204	19,805,386	21,092,379	11,045,480
8,278,166	10,703,834	11,757,286	12,251,579	9,776,443	9,382,439
816,807	1,225,727	1,934,531	605,327	696,408	824,483
1,906,853	1,629,724	1,548,438	1,397,063	1,239,046	853,346
1,430,685	1,219,436	1,666,199	1,754,337	1,618,834	2,731,967
7,374	9,802	9,775	14,593	5,319	3,876
15,381	9,891	14,544	22,551	27,392	23,970
2,966,145	5,234,241	4,372,426	3,492,511	4,499,223	5,994,237
58,893	45,657	-22,559	1,479	1,804	15,876
11,741,308	11,374,503	11,839,996	12,570,753	12,451,778	12,695,550
-32	20	-2	-0	-	-
342,328	318,071	322,814	250,161	202,308	161,172



刊 名：109 年彰化縣稅捐統計年報

出版機關：彰化縣地方稅務局

編 者：彰化縣地方稅務局會計室

地 址：彰化縣彰化市中山路二段 187 號

網 址：<https://www.changtax.gov.tw/>

電 話：(04)7239131

出版年月：中華民國 110 年 5 月

出刊頻率：年 刊