

中華民國 104 年

2015

彰化縣稅捐統計要覽

The Tax Statistical Abstract of Changhua County

年 刊

Annual

第 47 期

Series No.47

彰化縣地方稅務局 編印

Local Tax Bureau, Changhua County

中華民國 105 年 4 月出版

Published On April 2016

凡 例

- 一、本刊所列數字以民國 104 年度為主，但為便於明瞭稅源與稅收情形，最近 10 年來各項總數亦予併列藉資比較。
- 二、本刊資料內容包括一、稅收概況二、稅收統計三、稅源四、稅率五、行政組織六、附錄等六大類。
- 三、本刊使用度量衡單位均以公制為準，平均數及百分比計至小數點以下二位為止，金額單位都列至千元，百元以下取較多數字進位為原則，使其和與各該細項之總計相符。
- 四、本刊表內符號『—』表示無數字，『...』表示數字不明，『0』表示不足一單位，數字前加『(-)』表示減少。
- 五、本刊各年度稅收，均以本年度實徵數加補徵以前年度稅收，減退還以前年度稅款之實徵淨額。
- 六、本刊所列「年」係曆年制，即每年 1 月 1 日起至同年 12 月 31 日止；「年底」即每年 12 月底。
- 七、本刊以前各期數字，如與本期有出入者，以本期修正數字為準。
- 八、本刊各表資料來源，稅源係根據本局各業務單位造送之統一報表，稅收係依據徵課會計報告表編製，均逐表註明以利查考。
- 九、自 82 年度起，因配合國稅、地方稅分別稽徵，本刊各表僅列地方稅收之統計資料。以前年度國稅資料，請看本統計要覽第 24 期。
- 十、88 年下半年及 89 年度起，營業稅列入國稅，由本局代徵，而使用牌照稅及印花稅則列入縣市稅。
- 十一、92 年度起，本局不代徵營業稅。

彰化縣稅捐統計要覽目錄

壹、稅收概況

一、歷年稅收	2
二、地價稅.....	4
三、土地增值稅	5
四、房屋稅.....	6
五、使用牌照稅	7
六、契稅	8
七、印花稅.....	9
八、娛樂稅.....	10

貳、稅收統計

表 1. 本縣各項稅收實徵數與預算數、查定數比較.....	12
(一) 總計(包括罰鍰收入)	12
(二) 稅捐收入.....	14
(1) 地價稅	16
(2) 土地增值稅	18
(3) 房屋稅	20
(4) 使用牌照稅	22

CONTENTS

I. Analysis of Revenues from Taxes

A. Tax Revenues in Recent Years	2
B. Land Value Tax	4
C. Land Value Increment Tax	5
D. House Tax	6
E. Vehicle License Tax	7
F. Deed Tax	8
G. Stamp Tax	9
H. Amusement Tax	10

II. Tax Revenue Statistics

Table 1 . Net Actual Revenue 、 Budget Amount and Audited Amount in Recent Years	12
(I)Grand Total(Punitive Fine Revenue is Included)	12
(II) Tax Receipts	14
(1) Land Value Tax	16
(2) Land Value Increment Tax	18
(3)House Tax	20
(4)Vehicle License Tax	22

(5) 契稅	24
(6) 印花稅	26
(7) 娛樂稅	28
(8) 教育捐	30
(三) 罰鍰收入	32
表 2. 本縣各項稅收收入數額及指數	34
表 3. 本縣各項稅收季節變動指數	44
(一) 總計(包括罰鍰收入)	44
(二) 稅捐收入	46
(1) 地價稅	48
(2) 土地增值稅	50
(3) 房屋稅	52
(4) 使用牌照稅	54
(5) 契稅	56
(6) 印花稅	58
(7) 娛樂稅	60
(8) 教育捐	62
(三) 罰鍰收入	64

(5) Deed Tax	24
(6) Stamp Tax	26
(7) Amusement Tax	28
(8) Education Surtax	30
(III) Punitive Fine Revenue	32
Table 2. Net Actual Collection and Index in Recent Years	34
Table 3. Seasonal Variation of Net Actual Collection	44
(I) Grand Total (Punitive Fine Revenue is Included)	44
(II) Tax receipts	46
(1) Land Value Tax	48
(2) Land Value Increment Tax	50
(3) House Tax	52
(4) Vehicle License Tax	54
(5) Deeds Tax	56
(6) Stamp Tax	58
(7) Amusement Tax	60
(8) Education Surtax	62
(III) Punitive Fine Revenue	64

表 4.促進產業升級條例減免稅額報告	66
表 5.表 6.附表：查(核)定開徵數情形表及未徵數分析表	68
(一)總 計	68
(二)本 年 度	72
(三)以 前 年 度	76
表 7.本縣各項稅收納庫數.....	80
(一)總 計	80
(二)本 年 度	82
(三)以 前 年 度	84
(四)退還以前年度	86
表 8.本縣違章漏稅案件處理及財務罰鍰執行情形	88

參、稅 源

表 9.本縣地價稅稅源	94
(一)稅地種類分析	94
(二)減免稅地概況	96
表 10.本縣土地增值稅稅源	98
(一)按稅率別	98
(二)按移轉原因別	100

Table 4 . Tax Reductions Due To Implementation of Statute for Upgrading Industries in Recent Years . . .	66
Table 5. Table 6 . Analysis of Assess Levy and Unable Collection	68
(I)Grand Total	68
(II)Current Fiscal Year	72
(III)Previous Fiscal Year	76
Table 7 . Taxation Forwarded To Treasury	80
(I)Grand Total	80
(II)Current Fiscal Year	82
(III)Previous Fiscal Year	84
(IV)Tax Income Returned	86
Table 8. The Management of Tax Evasion Law and Execution Status of Fine	88

III. Tax Sources

Table 9. Sources of Land Value Tax	94
(I) Analysis for the Kinds of Land	94
(II) Broadview for the Reduction or Exemption of Land	96
Table 10. Sources of Land Value Increment Tax	98
(I) By Tax Rate	98
(II) By Transfer Reason	100

表 11.本縣房屋稅稅源	104
(一)按房屋構造別應稅免稅分	104
(二)按房屋使用別分	112
(三)按房屋構造別公有私有分	118
表 12.本縣使用牌照稅稅源	126
表 13.本縣契稅稅源	128
表 14.本縣娛樂稅稅源	132

肆、稅 率

表 15.各項稅捐劃解百分率一覽表	136
表 16.各項稅捐現行稅率表	137

伍、行政組織

表 17.本局暨各分局稽徵區域劃分	148
表 18.本局及分局組織概況	150
表 19.本局現有員額配置	152
表 20.本局現有人員人事資料統計	156
(一)性別	156
(二)年齡	156
(三)職務	157

Table 11. Sources of House Tax	104
(I) By House Structure, Taxable House and Exempt House	104
(II) By House Use	112
(III) By House Structure, Public and Private	118
Table 12 • Sources of Vehicle License Tax	126
Table 13 • Sources of Deed Tax	128
Table 14 • Sources of Amusement Tax	132

IV. Tax Rates

Table 15 • The Distribution Rate of Current Taxes	136
Table 16 • Current Tax Rates for Taxation	137

V. political Organization

Table 17 • Service District of Headquarters and Branch	148
Table 18 • Organization System	150
Table 19 • Allocation of the Personnel	152
Table 20 • Personnel Statistic	156
(I) Sex	156
(II) Age	156
(III) Affair	157

(四)學歷	157
(五)考試	157
(六)年資	157
表 21.本局稅捐稽徵經費統計	158
表 22.本局各項稅捐稽徵成本統計	160
表 23.稅務服務中心服務統計表	164

陸、附 錄

表 24.本縣各項稅收實徵數—按稅類別分	166
(一)按年月別分	166
(二)按稅目別分	168

(IV)Educational • • • • • 157

(V)Examination • • • • • 157

(VI)Seniority • • • • • 157

Table 21 • Cost of Tax Collections in Recent Years • • • • • 158

Table 22 • Cost of Tax Levying • • • • • 160

Table 23 • Service Statistic of Tax Service Center • • • • • 164

VI.Appendix

Table 24 • Actual Collection Taxes • • • • • 166

(I)By Monthly • • • • • 166

(II)By Tax Item • • • • • 168

壹、稅收概況

I. Analysis Of Revenues from Taxes

壹、稅收概況

I. Analysis Of Revenues from Taxes

一、歷年稅收

本縣自民國81年7月1日即實施國稅與縣稅分徵，國稅包括所得稅、貨物稅、遺產及贈與稅、證券交易稅等，係由財政部中區國稅局彰化分局稽徵。省稅營業稅、使用牌照稅、印花稅，及縣稅地價稅、土地增值稅、房屋稅、契稅、娛樂稅等，由本局負責稽徵。而88年1月25日公布修正財政收支劃分法，將營業稅改為國稅。(88年7月1日起至91年12月31日止仍委託本局代徵，92年1月1日起由財政部中區國稅局彰化分局徵收)，使用牌照稅、印花稅全數歸屬地方。

稅課收入乃本縣歲入之主要來源，本縣104年度地方各項稅捐稅課收入預算數115億4,742萬4,000元，實徵淨額117億4,130萬8,273元，較預算數超徵1億9,388萬4,273元，超徵率1.68%。其中以印花稅超徵3,603萬33元，超徵率17.86%為最高，另契稅超徵2,140萬8,978元，超徵率8.02%。

彰化縣歷年稅收

金額單位：新臺幣千元

年 度 別	預 算 數	實 徵 淨 額	實徵淨額與預算數比較		實徵淨額與上年度比較	
			增(減)數	增(減)%	增(減)數	增(減)%
102年度 101.1 ~ 101.12	10,900,760	11,359,787	459,027	4.21	1,121,217	10.95
103年度 102.1 ~ 102.12	11,095,919	11,484,080	388,161	3.50	124,293	1.09
104年度 103.1 ~ 103.12	11,547,424	11,741,308	193,884	1.68	257,228	2.24

附註：本表預算數與實徵淨額為稅課收入(不含教育捐)

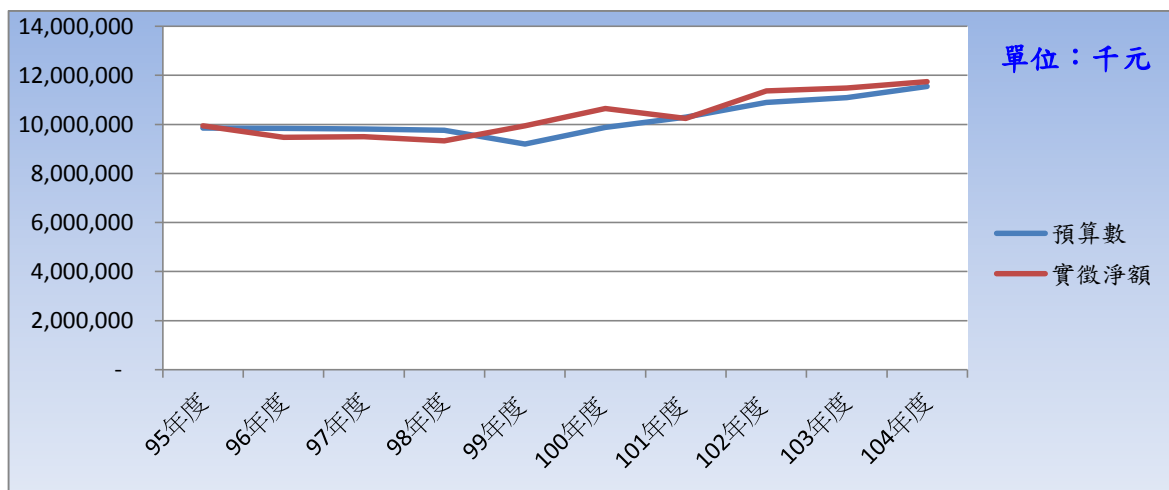

104年度預算數與實徵淨額

單位：千元

稅目別	預算數	實徵淨額	實徵淨額與預算數比較		與上年度實徵淨額比較		稅捐結構比率 (%)	103年度實徵淨額
			增(減)數	超徵率%	增(減)數	成長率%		
總計	11,547,424	11,741,308	193,884	1.68	257,228	2.24	100.00	11,484,080
地價稅	1,840,000	1,894,161	54,161	2.94	26,375	1.41	16.13	1,867,786
土地增值稅	3,098,468	2,881,756	-216,712	-6.99	-49,974	-1.70	24.54	2,931,730
房屋稅	2,615,203	2,700,419	85,216	3.26	123,479	4.79	23.00	2,576,940
使用牌照稅	3,480,000	3,690,955	210,955	6.06	137,474	3.87	31.44	3,553,481
契稅	267,000	288,409	21,409	8.02	27,305	10.46	2.46	261,104
印花稅	201,753	237,783	36,030	17.86	-5,890	-2.42	2.02	243,673
娛樂稅	45,000	47,825	2,825	6.28	-1,541	-3.12	0.41	49,366

104年度各稅比重

預算數總計：11,547,424千元

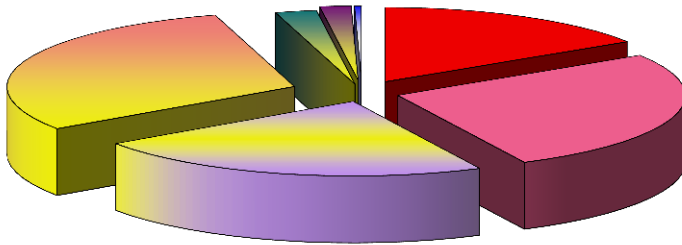

各稅預算數比重

- 地價稅 占15.93%
- 土地增值稅 占26.83%
- 房屋稅 占22.65%
- 使用牌照稅 占30.14%
- 契稅 占2.31%
- 印花稅 占1.75%
- 娛樂稅 占0.39%

實徵淨額總計：11,741,308千元

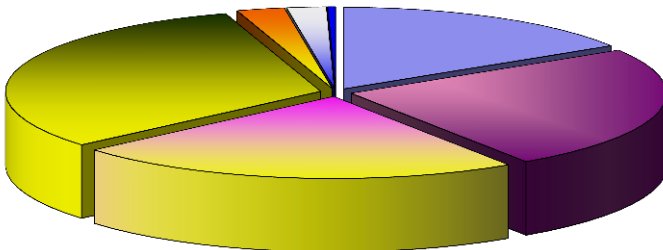

各稅實徵淨額比重

- 地價稅 占16.13%
- 土地增值稅 占24.54%
- 房屋稅 占23.00%
- 使用牌照稅 占31.44%
- 契稅 占2.46%
- 印花稅 占2.02%
- 娛樂稅 占0.41%

二、地價稅

104年度地價稅預算總額為18.4億元，實徵淨額為18.94億元，較預算數超徵0.54億元，超徵率為2.94%，如與103年度實徵淨額18.68億元比較，則增加0.26億元，成長1.41%，其超徵及成長的原因為積極辦理清查、加強稽徵。

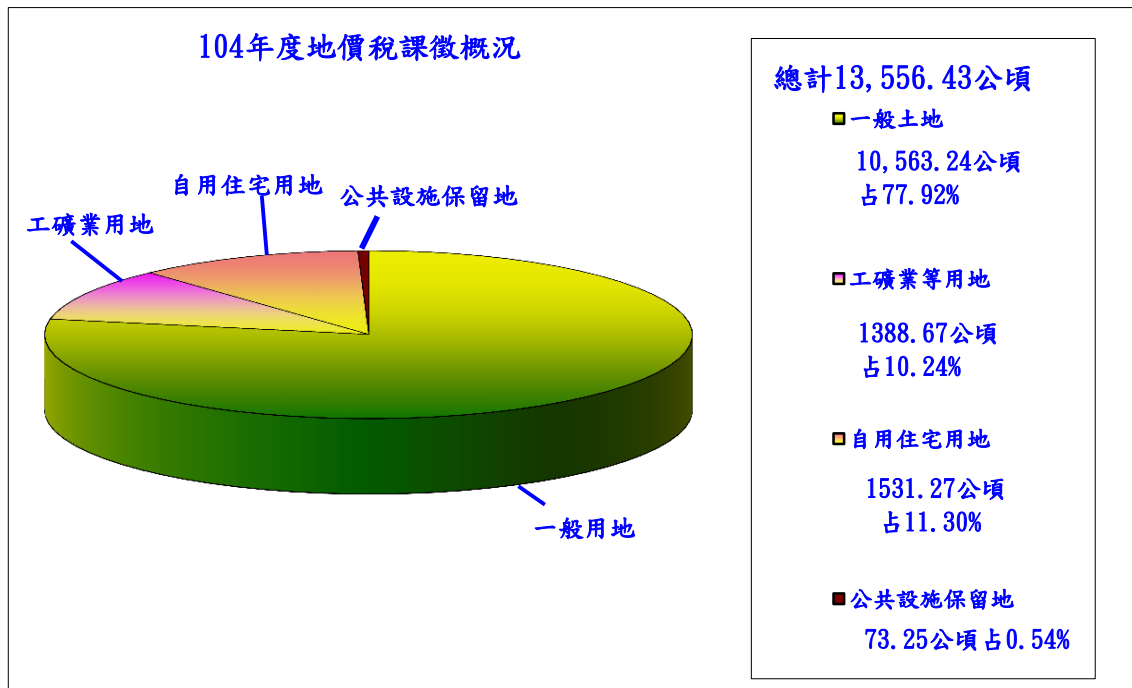
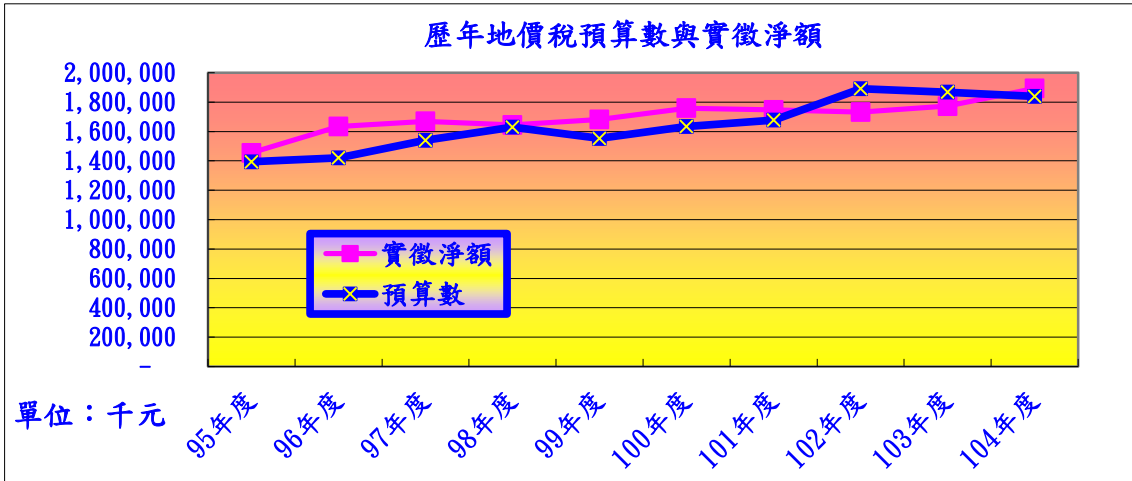

三、土地增值稅

104年度土地增值稅預算總額為30.98億元，實徵淨額為28.82億元，較預算數短徵2.16億元，短徵率為6.99%，與103年度實徵淨額29.32億元比較，則減少0.5億元，負成長1.7%，其短徵及負成長的原因為因中央政府打房影響，稅收自103年10月份起單月稅收衰退呈現負成長，雖因105年房地合一實施稅負增加之預期心理，104年底移轉案件增加，惟全年累計數實徵淨額仍較103年度減少。

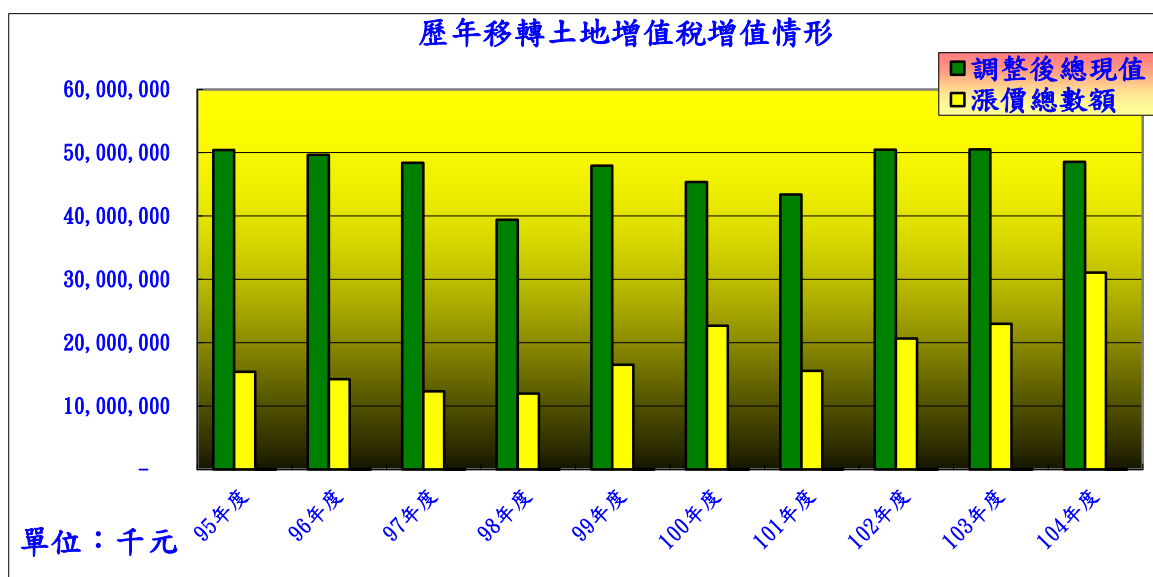
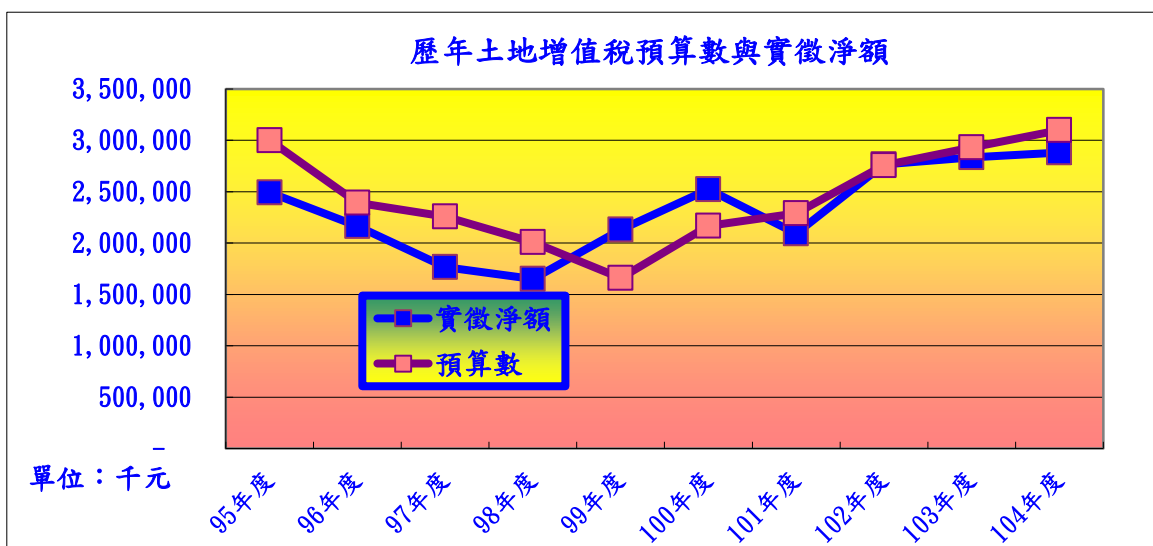

四、房屋稅

104年度房屋稅預算總額為26.15億元，實徵淨額為27億元，較預算數超徵0.85億元，超徵率為3.26%，如與103年度實徵淨額25.77億元比較，則增加1.23億元，成長4.79%。其超徵及成長的原因為加強稽徵及催繳舊欠稅。

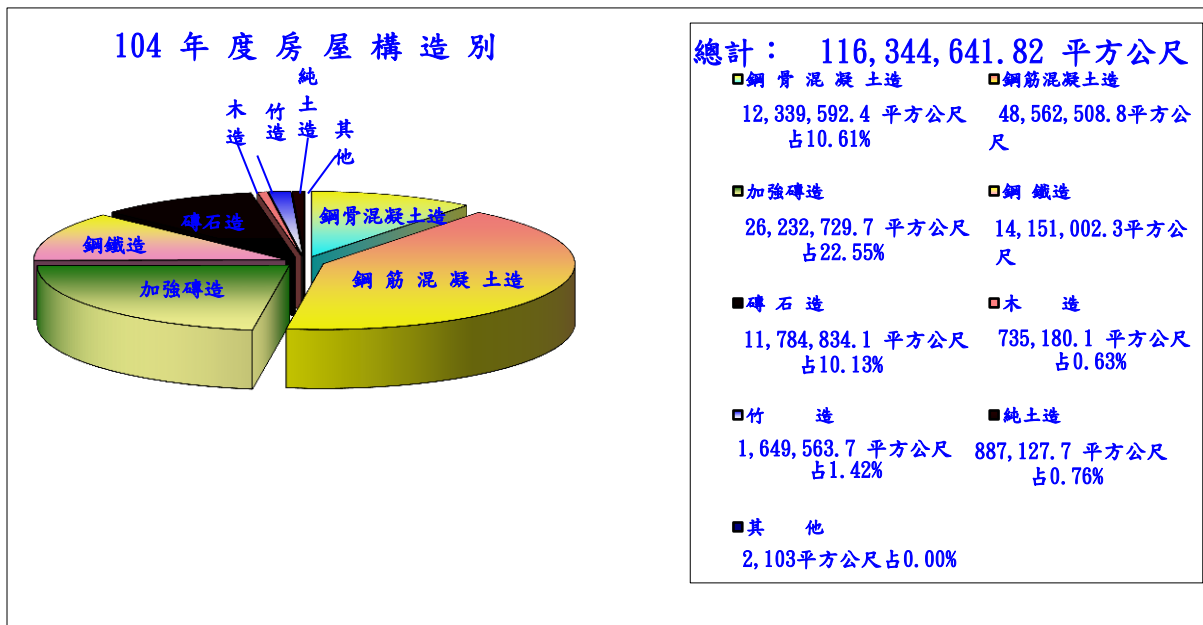
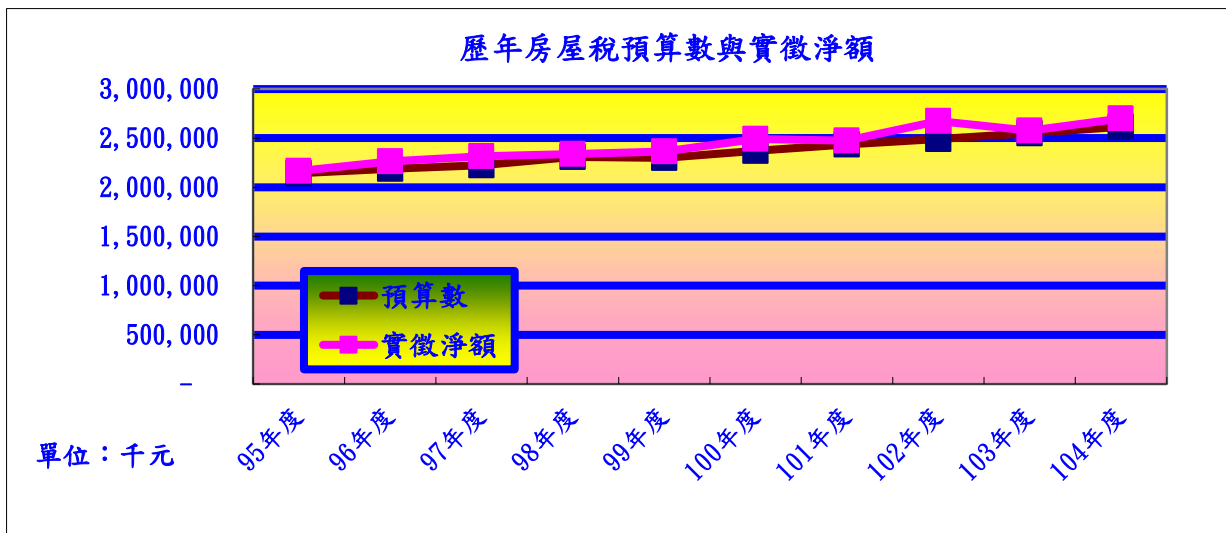

五、使用牌照稅

104年度使用牌照稅預算總額為34.80億元，實徵淨額為36.91億元，較預算數超徵2.11億元，超徵率為6.06%，如與103年度實徵淨額為35.53億元比較，則增加1.38億元，成長3.87%，其超徵及成長之原因為在國際油價下跌及匯率因素交互影響下，民眾購車意願提升，致新車領牌數增加，且持續加強稽徵。

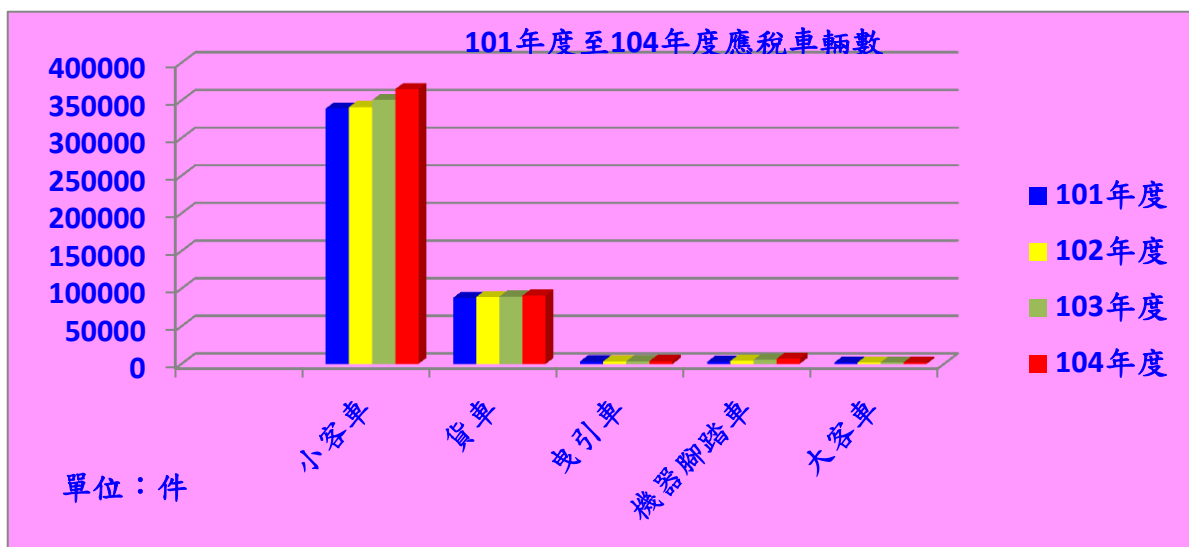
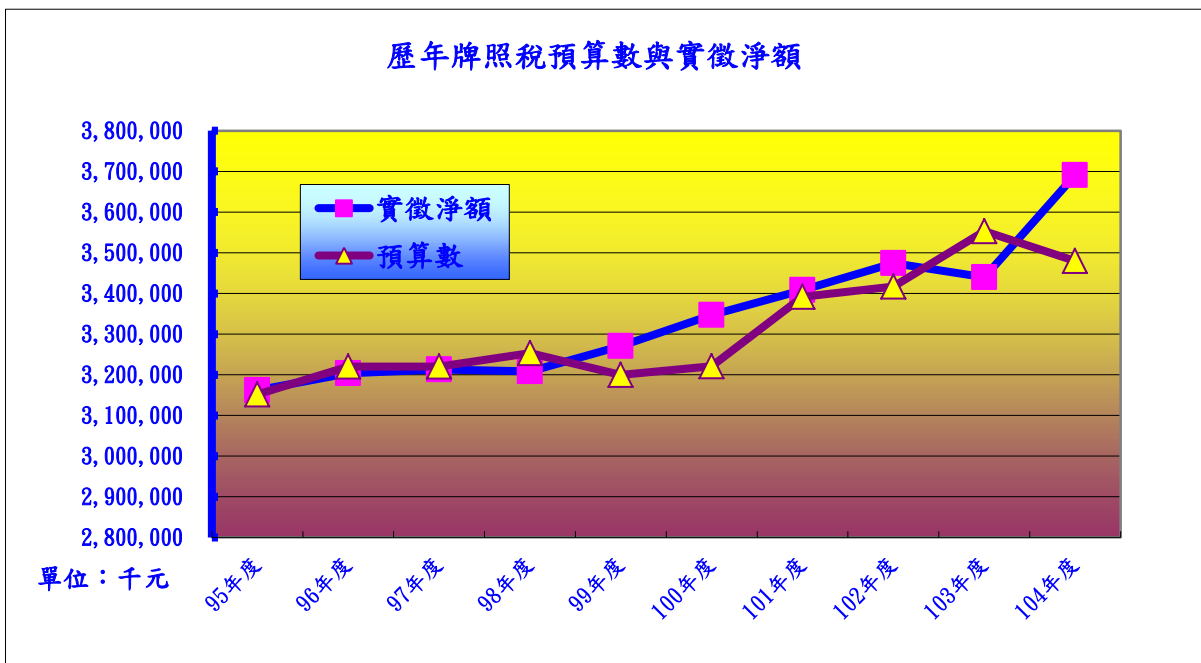

六、契稅

104年度契稅預算總額為2.67億元，實徵淨額為2.88億元，較預算數超徵0.21億元，超徵率為8.02%，如與103年度實徵淨額2.61億元比較，則增加0.27億元，成長10.46%，其超徵及成長的原因為104年度房地產交易量較103年度增加。

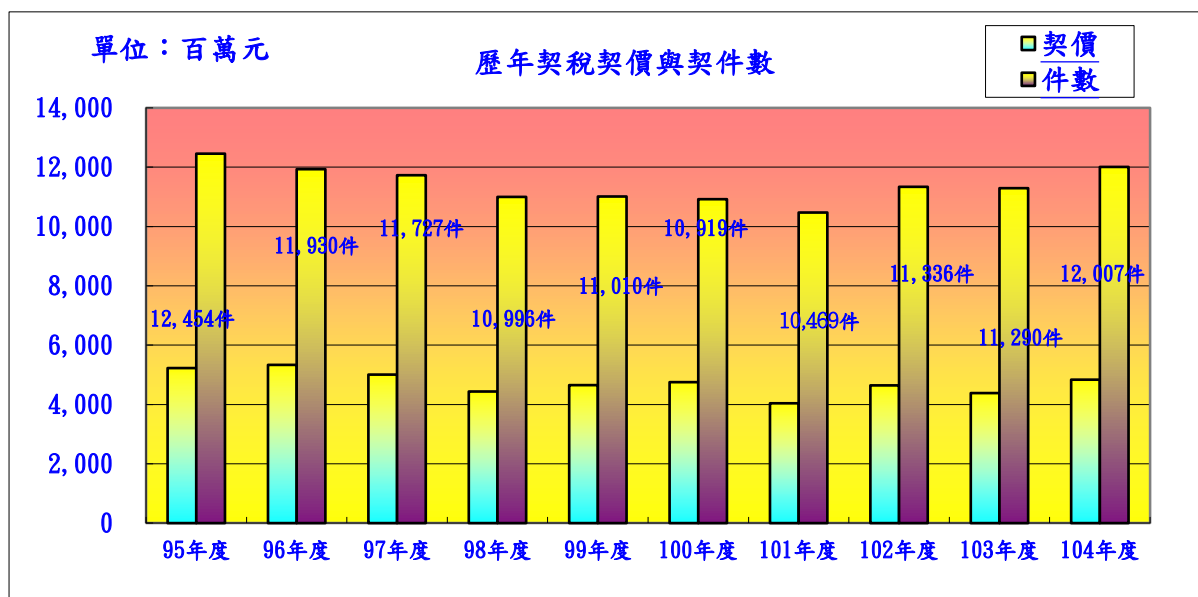
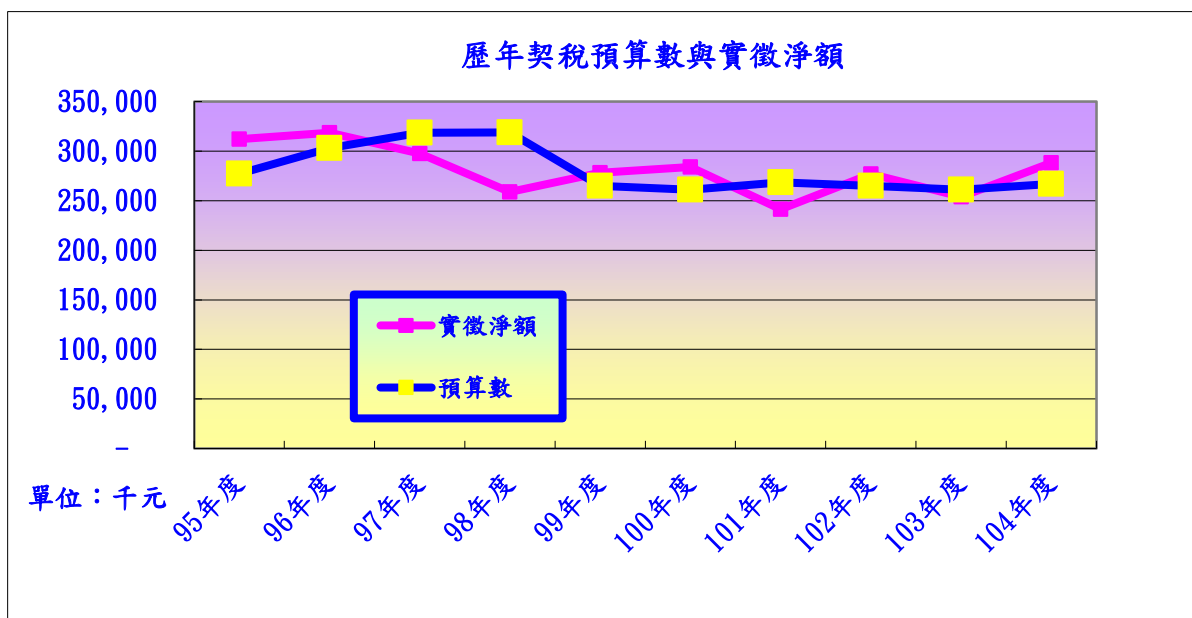

七、印花稅

104年度印花稅預算總額為2.02億元，實徵淨額為2.38億元，較預算數超徵0.36億元，超徵率為17.86%，如與103年度實徵淨額2.44億元比較，減少0.06億元，負成長2.42%，其超徵的原因為104年度不動產移轉契約及辦理彙總繳納憑證金額均較103年度成長，且持續加強印花稅法令宣導，輔導績效良好。其負成長的原因為104年度出售印花稅票及大額憑證開立承攬契據金額均較103年度減少。

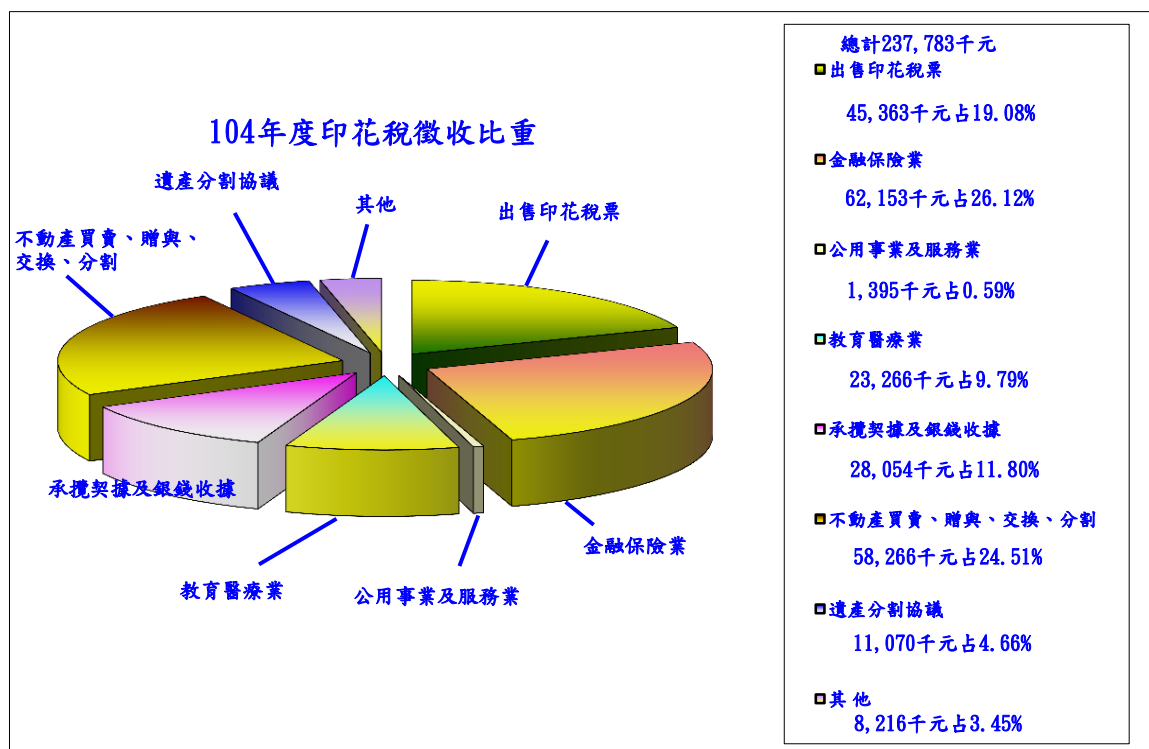
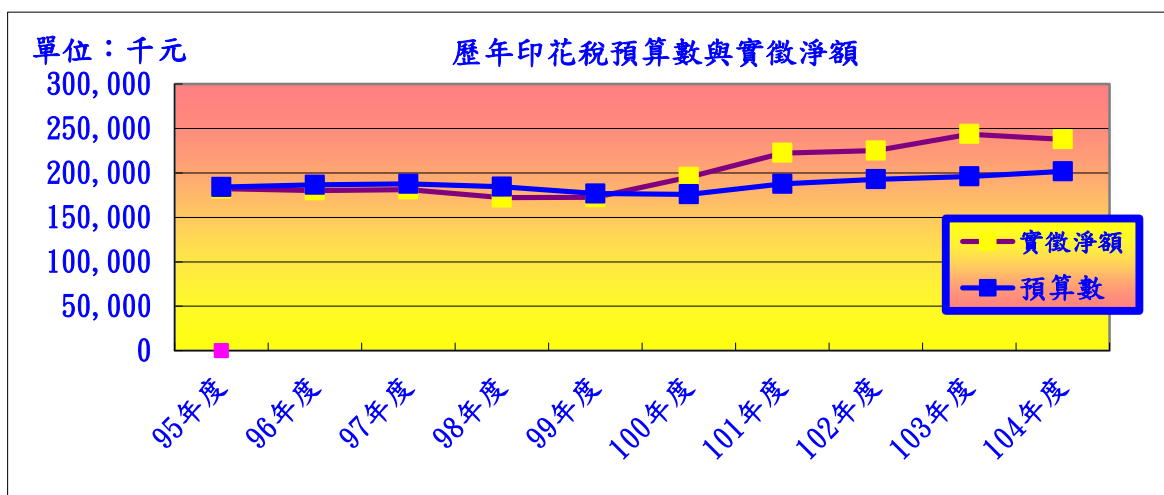

八、娛樂稅

104年度娛樂稅預算總額為4.5千萬元，實徵淨額為4.78千萬元，較預算數超徵0.28千萬元，超徵率為6.28%，如與103年度實徵淨額4.94千萬元比較，減少0.16千萬元，負成長3.12%。其超徵及負成長的原因為縣府持續加強電子遊戲場業等之清查及民眾至娛樂場所消費型態改變，致娛樂業家數逐年減少，致104年度實徵淨額較103年度減少。然因加強稽徵及輔導未辦理登記之娛樂業者辦理設籍，致實徵淨額較預算數增加。

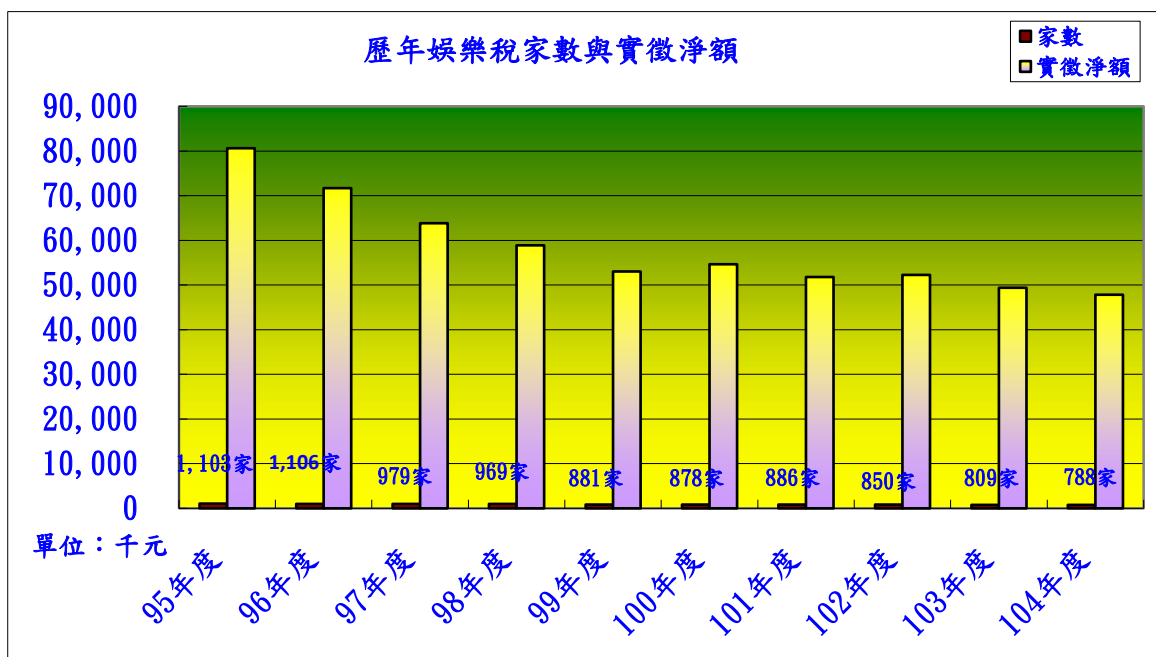
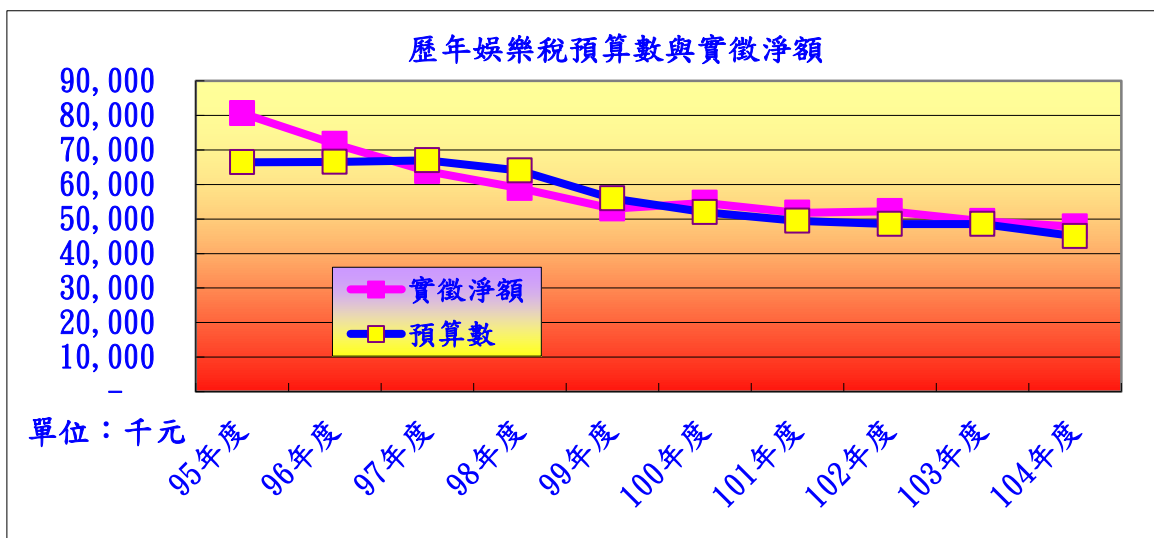

貳、稅 收 統 計
II. Tax Revenue Statistics

貳、稅 收 統 計
II. Tax Revenue Statistics

表1.本縣各項稅收實徵數與預算數、查定數比較

單位：新臺幣千元

(一) 總計(包括罰鍰收入)

會計年度別 Fiscal Year	預算數 Budget Amount	查定數 Audited Amount			實
		小計 Sub- Total	本年度 Current FY	以前年度 Previous FY	淨額 Net Actual Collection
民國 95 年度 FY2006	10,216,850	12,330,399	10,137,607	2,192,792	9,925,687
民國 96 年度 FY2007	9,776,939	12,223,700	10,022,619	2,201,081	9,940,927
民國 97 年度 FY2008	9,848,117	11,689,217	9,633,727	2,055,490	9,584,991
民國 97 年度 FY2009	9,797,235	11,352,731	9,544,273	1,808,458	9,410,162
民國 98 年度 FY2010	9,236,658	11,973,032	10,294,238	1,678,794	10,021,913
民國 100 年度 FY2011	9,909,947	12,316,823	10,590,746	1,726,077	10,747,954
民國 101 年度 FY2012	10,329,818	11,638,917	10,281,838	1,357,079	10,326,488
民國 102 年度 FY2013	10,930,760	12,563,549	11,445,371	1,118,178	11,432,243
民國 103 年度 FY2014	11,125,919	12,625,803	11,664,326	961,477	11,540,895
民國 104 年度 FY2015	11,567,424	12,713,555	11,813,026	900,529	11,790,314
FY2015 104年 1 月Jan.	315,987	1,274,184	237,187	1,036,681	314,588
2 月Feb.	229,339	304,664	307,015	-2,351	241,334
3 月Mar.	409,349	242,858	245,290	-2,432	472,892
4 月Apr.	2,469,712	3,835,568	3,836,948	-1,380	2,641,106
5 月May	2,776,637	3,024,306	3,024,466	-160	2,950,995
6 月June	1,037,079	204,097	203,214	883	1,150,844
7 月July	464,473	314,242	314,868	-626	378,505
8 月Aug.	413,445	341,310	339,860	1,450	304,978
9 月Sept.	408,068	282,292	281,663	629	297,238
10 月Oct.	460,000	137,186	235,660	-98,474	325,745
11 月Nov.	1,412,432	2,208,998	2,215,378	-6,380	1,475,384
12 月Dec.	1,170,903	543,850	571,477	-27,627	1,236,705

資料來源：根據徵課會計報告及公務統計報表20903-01-02-2編製。

Table 1. Net Actual Revenue、Budget Amount and Audited Amount in Recent Years

(I)Grand Total(Punitive Fine Revenue is Included)

Unit : N.T.\$1,000

徵數 Actual Collection				實徵淨額佔預算數 %	實徵毛額佔預算數 %	實徵毛額佔查定數 %	
毛額 Gross Actual Collection			退還以前年度稅款 Tax	Net Actual Collection / Budget Amount	Gross Actual Collection / Budget Amount	Net Amount Audited	Levied / Amount
小計 Sub- Total	本年度 Current FY	以前年度 Previous FY	Income Returned			本年度 Current FY	以前年度 Previous FY
9,990,014	9,508,782	481,232	64,327	97.15	97.78	93.80	21.95
9,975,973	9,369,899	606,074	35,046	101.68	102.04	93.49	27.54
9,642,538	9,128,901	513,637	57,547	97.33	97.91	94.76	24.99
9,446,270	9,054,422	391,848	36,108	96.05	96.42	94.87	21.67
10,100,436	9,697,399	403,037	78,523	108.50	109.35	94.20	24.01
10,797,428	10,185,614	611,814	49,474	108.46	108.96	96.17	35.45
10,348,214	9,958,351	389,863	21,726	99.97	100.18	96.85	28.73
11,458,773	11,066,600	392,173	26,530	104.59	104.83	96.69	35.07
11,578,498	11,310,416	268,082	37,603	103.73	104.07	96.97	27.88
11,811,458	11,531,641	279,817	21,144	101.93	102.11	97.62	31.07
316,607	213,048	103,559	2,019	99.56	100.20	89.82	9.99
242,776	221,766	21,010	1,442	105.23	105.86	72.23	—
475,115	445,690	29,425	2,223	115.52	116.07	181.70	—
2,643,897	2,626,564	17,333	2,791	106.94	107.05	68.45	—
2,955,571	2,938,461	17,110	4,576	106.28	106.44	97.16	—
1,151,889	1,140,475	11,414	1,045	110.97	111.07	561.22	1,292.64
378,842	367,625	11,217	337	81.49	81.56	116.76	—
307,061	284,027	23,034	2,083	73.77	74.27	83.57	1,588.55
297,475	288,984	8,491	237	72.84	72.90	102.60	1,349.92
326,890	314,043	12,847	1,145	70.81	71.06	133.26	—
1,476,988	1,463,353	13,635	1,604	104.46	104.57	66.05	—
1,238,347	1,227,605	10,742	1,369	105.62	105.76	214.81	—

表1.本縣各項稅收實徵數與預算數、查定數比較(續一)

單位：新臺幣千元 (二) 稅 捐 收 入

會計年度別 Fiscal Year	預 算 數 Budget Amount	查 定 數 Audited Amount			實 徵 數
		小 計 Sub- Total	本 年 度 Current FY	以 前 年 度 Previous FY	淨 額 Net Actual Collection
民國 95 年 度 FY2006	10,216,850	11,819,914	10,034,132	1,785,782	9,848,060
民國 96 年 度 FY2007	9,776,939	11,708,545	9,910,603	1,797,942	9,838,046
民國 97 年 度 FY2008	9,813,117	11,211,485	9,527,909	1,683,576	9,503,505
民國 97 年 度 FY2009	9,762,235	10,905,410	9,439,095	1,466,315	9,330,081
民國 98 年 度 FY2010	9,204,658	11,487,327	10,132,377	1,354,950	9,950,105
民國 100 年 度 FY2011	9,877,947	11,822,120	10,497,714	1,324,406	10,653,673
民國 101 年 度 FY2012	10,299,818	11,243,797	10,211,989	1,031,808	10,239,854
民國 102 年 度 FY2013	10,900,760	12,241,641	11,379,143	862,498	11,359,784
民國 103 年 度 FY2014	11,095,919	12,367,903	11,619,412	748,491	11,484,084
民國 104 年 度 FY2015	11,547,424	12,549,772	11,789,485	760,287	11,741,276
FY2015 104年 1 月Jan.	315,152	1,077,335	236,716	840,303	310,620
2 月Feb.	228,494	304,245	306,333	-2,088	239,072
3 月Mar.	408,469	241,393	244,903	-3,510	469,364
4 月Apr.	2,468,832	3,834,476	3,836,644	-2,168	2,638,323
5 月May	2,773,507	3,018,370	3,019,415	-1,045	2,944,646
6 月June	1,034,549	200,162	200,153	9	1,145,925
7 月July	462,563	313,782	313,473	309	374,574
8 月Aug.	412,115	339,692	339,868	-176	301,292
9 月Sept.	406,638	280,507	280,669	-162	294,524
10 月Oct.	458,070	187,625	232,762	-45,137	320,943
11 月Nov.	1,410,602	2,209,223	2,210,958	-1,735	1,469,194
12 月Dec.	1,168,433	542,963	567,591	-24,628	1,232,799

資料來源：根據徵課會計報告及公務統計報表20903-01-02-2編製。

Table 1. Net Actual Revenue 、 Budget Amount and Audited Amount in Recent Years(Cont.1)

(II)Tax Receipts

Unit : N.T.\$1,000

Actual Collection				實徵淨額佔預算數 %	實徵毛額佔預算數 %	實徵毛額佔查定數 %	
毛 額 Gross Actual Collection			退還以前年度稅款 Tax Income Returned	Net Actual Collection / Budget Amount	Gross Actual Collection / Budget Amount	Net Audited Amount	Levied / Amount
小 計 Sub- Total	本 年 度 Current FY	以 前 年 度 Previous FY				本 年 度 Current FY	以 前 年 度 Previous FY
9,910,911	9,480,053	430,858	62,851	96.39	97.01	94.48	24.13
9,871,848	9,339,196	532,652	33,802	100.63	100.97	94.23	29.63
9,557,623	9,095,647	461,976	54,118	96.84	97.40	95.46	27.44
9,363,285	9,019,410	343,875	33,204	95.57	95.91	95.55	23.45
10,000,443	9,646,505	353,938	50,338	108.10	108.65	95.20	26.12
10,687,130	10,148,882	538,248	33,457	107.85	108.19	96.68	40.64
10,259,663	9,927,359	332,304	19,809	99.42	99.61	97.21	32.21
11,378,962	11,030,868	348,094	19,178	104.21	104.39	96.94	40.36
11,517,262	11,283,550	233,712	33,178	103.50	103.80	97.11	31.22
11,759,464	11,512,693	246,771	18,188	101.68	101.84	97.65	32.46
312,529	212,817	99,712	1,909	98.56	99.17	89.90	11.87
240,394	221,647	18,747	1,322	104.63	105.21	72.35	—
471,210	444,784	26,426	1,846	114.91	115.36	181.62	—
2,640,765	2,626,253	14,512	2,442	106.87	106.96	68.45	—
2,949,063	2,934,208	14,855	4,417	106.17	106.33	97.18	—
1,146,930	1,137,498	9,432	1,005	110.77	110.86	568.31	104,800.00
374,904	366,236	8,668	330	80.98	81.05	116.83	2,805.18
302,625	283,336	19,289	1,333	73.11	73.43	83.37	—
294,647	287,907	6,740	123	72.43	72.46	102.58	—
321,980	311,635	10,345	1,037	70.06	70.29	133.89	—
1,470,156	1,461,496	8,660	962	104.15	104.22	66.10	—
1,234,261	1,224,876	9,385	1,189	105.51	105.63	215.80	—

表1.本縣各項稅收實徵數與預算數、查定數比較(續二)

單位：新臺幣千元

(1) 地 價 稅

會計年度別 Fiscal Year	預 算 數 Budget Amount	查 定 數 Audited Amount			實 徵 數
		小 計 Sub- Total	本 年 度 Current FY	以 前 年 度 Previous FY	淨 額 Net Actual Collection
民國 95 年 度 FY2006	1,394,000	1,975,358	1,491,798	483,560	1,454,847
民國 96 年 度 FY2007	1,420,000	2,148,341	1,674,861	473,480	1,635,123
民國 97 年 度 FY2008	1,539,884	2,170,687	1,709,951	460,736	1,668,803
民國 97 年 度 FY2009	1,630,000	2,097,199	1,652,652	444,547	1,644,209
民國 98 年 度 FY2010	1,552,460	2,136,472	1,722,918	413,554	1,681,628
民國 100 年 度 FY2011	1,633,995	2,088,694	1,701,805	386,889	1,758,684
民國 101 年 度 FY2012	1,678,146	2,014,491	1,726,135	288,356	1,747,445
民國 102 年 度 FY2013	1,733,146	2,077,680	1,864,359	213,321	1,890,588
民國 103 年 度 FY2014	1,773,146	2,052,644	1,896,348	156,296	1,867,786
民國 104 年 度 FY2015	1,840,000	2,067,303	1,914,296	153,007	1,894,161
FY2015 104年 1 月Jan.	150	180,709	1,670	179,039	10,828
2 月Feb.	100	660	901	-241	6,373
3 月Mar.	600	2,148	2,684	-536	11,443
4 月Apr.	600	532	572	-40	3,170
5 月May	1,000	785	804	-19	4,181
6 月June	800	526	536	-10	4,268
7 月July	600	1,218	1,211	7	4,371
8 月Aug.	800	615	645	-30	3,608
9 月Sept.	1,400	1,565	1,576	-11	4,289
10 月Oct.	40,000	-1,724	-129	-1,595	28,348
11 月Nov.	1,000,100	1,903,737	1,903,795	-58	1,147,011
12 月Dec.	793,850	-23,468	31	-23,499	666,271

資料來源：根據徵課會計報告及公務統計報表20903-01-02-2編製。

Table 1. Net Actual Revenue 、Budget Amount and Audited Amount in Recent Years(Cont.2)

(1) Land Value Tax

Unit : N.T.\$1,000

Actual Collection				實徵淨額佔預算數 % Net Actual Collection / Budget Amount	實徵毛額佔預算數 % Gross Actual Collection / Budget Amount	實徵毛額佔查定數 % Net Amount Levied / Audited Amount			
毛 額	Gross	Actual Collection	退還以前年度稅款 Tax Income Returned			本 年 度 Current	以 前 年 度 Previous	FY	FY
小 計 Sub- Total	本 年 度 Current	以 前 年 度 Previous	以 前 年 度 FY			本 年 度 Current	以 前 年 度 Previous	FY	FY
1,460,801	1,382,475	78,326	5,954	104.36	104.79	92.67	16.20		
1,646,506	1,550,703	95,803	11,383	115.15	115.95	92.59	20.23		
1,674,215	1,585,295	88,920	5,412	108.37	108.72	92.71	19.30		
1,649,042	1,561,410	87,632	4,833	100.87	101.17	94.48	19.71		
1,709,072	1,628,833	80,239	27,444	108.32	110.09	94.54	19.40		
1,770,287	1,634,850	135,437	11,603	107.63	108.34	96.07	35.01		
1,752,848	1,692,135	60,713	5,403	104.13	104.45	98.03	21.05		
1,892,731	1,788,742	103,989	2,143	109.08	109.21	95.94	48.75		
1,873,172	1,818,293	54,879	5,386	105.34	105.64	95.88	35.11		
1,898,692	1,841,865	56,827	4,531	102.94	103.19	96.22	37.14		
11,143	396	10,747	315	7,218.67	7,428.67	23.71	6.00		
6,717	246	6,471	344	6,373.00	6,717.00	27.30	—		
11,655	2,520	9,135	212	1,907.17	1,942.50	93.89	—		
4,480	966	3,514	1,310	528.33	746.67	168.88	—		
5,702	2,048	3,654	1,521	418.10	570.20	254.73	—		
4,308	517	3,791	40	533.50	538.50	96.46	—		
4,462	1,115	3,347	91	728.50	743.67	92.07	47,814.29		
3,806	773	3,033	198	451.00	475.75	119.84	—		
4,289	633	3,656	—	306.36	306.36	40.16	—		
28,422	23,431	4,991	74	70.87	71.06	—	—		
1,147,164	1,145,178	1,986	153	114.69	114.70	60.15	—		
666,544	664,042	2,502	273	83.93	83.96	2,142,070.97	—		

表1.本縣各項稅收實徵數與預算數、查定數比較(續三)

單位：新臺幣千元 (2) 土 地 增 值 稅

會計年度別 Fiscal Year	預 算 數 Budget Amount	查 定 數 Audited Amount			實 徵 數
		小 計 Sub- Total	本 年 度 Current FY	以 前 年 度 Previous FY	淨 額 Net Actual Collection
民國 95 年 度 FY2006	3,000,000	3,070,420	2,601,945	468,475	2,490,631
民國 96 年 度 FY2007	2,390,049	2,648,697	2,148,336	500,361	2,163,903
民國 97 年 度 FY2008	2,258,283	2,176,333	1,728,707	447,626	1,763,830
民國 97 年 度 FY2009	2,009,738	2,055,950	1,722,914	333,036	1,649,252
民國 98 年 度 FY2010	1,658,565	2,598,742	2,255,531	343,211	2,130,324
民國 100 年 度 FY2011	2,166,700	2,897,091	2,475,120	421,971	2,522,981
民國 101 年 度 FY2012	2,288,823	2,422,117	2,074,801	347,316	2,092,771
民國 102 年 度 FY2013	2,754,265	3,132,704	2,834,117	298,587	2,766,303
民國 103 年 度 FY2014	2,834,190	3,323,690	3,007,045	316,645	2,931,730
民國 104 年 度 FY2015	3,098,468	3,281,839	2,914,482	367,357	2,881,756
FY2015 104年 1 月Jan.	223,700	501,883	127,555	374,328	184,561
2 月Feb.	172,768	229,571	231,219	-1,648	156,385
3 月Mar.	223,700	202,447	205,964	-3,517	237,209
4 月Apr.	223,700	222,510	224,185	-1,675	189,252
5 月May	223,700	311,330	311,331	-1	262,255
6 月June	223,700	140,379	140,379	—	215,800
7 月July	301,200	245,008	245,008	—	259,182
8 月Aug.	301,200	299,656	299,786	-130	221,388
9 月Sept.	301,200	204,411	204,411	—	216,169
10 月Oct.	301,200	153,350	153,350	—	214,433
11 月Nov.	301,200	261,871	261,871	—	232,186
12 月Dec.	301,200	509,423	509,423	—	492,936

資料來源：根據徵課會計報告及公務統計報表20903-01-02-2編製。

Table 1. Net Actual Revenue 、Budget Amount and Audited Amount in Recent Years(Cont.3)

(2)Land Value Increment Tax

Unit : N.T.\$1,000

Actual Collection				實徵淨額佔預算數 %	實徵毛額佔預算數 %	實徵毛額佔查定數 %	
毛 額 Gross Actual Collection			退還以前年度稅款 Tax	Net Actual Collection/	Gross Actual Collection /	Net Amount Audited	Levied/ Amount
小 計 Sub- Total	本 年 度 Current FY	以 前 年 度 Previous FY	Income Returned	Budget Amount	Budget Amount	本 年 度 Current FY	以 前 年 度 Previous FY
2,544,463	2,333,907	210,556	53,832	83.02	84.82	89.70	44.94
2,181,873	1,884,636	297,237	17,970	90.54	91.29	87.73	59.40
1,809,442	1,579,095	230,347	45,612	78.10	80.12	91.35	51.46
1,674,107	1,525,937	148,170	24,855	82.06	83.30	88.57	44.49
2,147,049	1,975,436	171,613	16,725	128.44	129.45	87.58	50.00
2,539,983	2,279,136	260,847	17,002	116.44	117.23	92.08	61.82
2,103,009	1,911,163	191,846	10,238	91.43	91.88	92.11	55.24
2,778,910	2,644,265	134,645	12,607	100.44	100.89	93.30	45.09
2,941,345	2,832,808	108,537	9,615	103.44	103.78	94.21	34.28
2,890,044	2,783,953	106,091	8,288	93.01	93.27	95.52	28.88
185,301	119,736	65,565	740	82.50	82.83	93.87	17.52
156,980	150,706	6,274	595	90.52	90.86	65.18	—
238,616	227,338	11,278	1,407	106.04	106.67	110.38	—
190,137	185,423	4,714	885	84.60	85.00	82.71	—
264,270	257,180	7,090	2,015	117.24	118.14	82.61	—
216,041	213,589	2,452	241	96.47	96.58	152.15	—
259,339	257,150	2,189	157	86.05	86.10	104.96	—
222,508	222,134	374	1,120	73.50	73.87	74.10	—
216,178	215,616	562	9	71.77	71.77	105.48	—
214,892	213,999	893	459	71.19	71.35	139.55	—
232,196	232,173	23	10	77.09	77.09	88.66	—
493,586	488,909	4,677	650	163.66	163.87	95.97	—

表1.本縣各項稅收實徵數與預算數、查定數比較(續四)

單位：新臺幣千元

(3) 房 屋 稅

會計年度別 Fiscal Year	預 算 數 Budget Amount	查 定 數 Audited Amount			實 徵 數
		小 計 Sub- Total	本 年 度 Current FY	以 前 年 度 Previous FY	淨 額 Net Actual Collection
民國 95 年 度 FY2006	2,143,000	2,571,644	2,177,529	394,115	2,164,854
民國 96 年 度 FY2007	2,190,000	2,690,106	2,296,128	393,978	2,264,398
民國 97 年 度 FY2008	2,224,670	2,701,567	2,304,458	397,109	2,314,430
民國 98 年 度 FY2009	2,310,000	2,682,107	2,334,911	347,196	2,337,745
民國 99 年 度 FY2010	2,299,858	2,664,008	2,363,148	300,860	2,363,754
民國 100 年 度 FY2011	2,369,799	2,686,325	2,439,122	247,203	2,490,938
民國 101 年 度 FY2012	2,435,275	2,648,016	2,476,060	171,956	2,474,551
民國 102 年 度 FY2013	2,490,275	2,789,920	2,636,239	153,681	2,674,512
民國 103 年 度 FY2014	2,550,000	2,687,606	2,590,021	97,585	2,576,940
民國 104 年 度 FY2015	2,615,203	2,763,407	2,679,730	83,677	2,700,419
FY2015 104年 1 月Jan.	2,100	98,607	4,729	93,878	7,421
2 月Feb.	2,100	7,112	7,134	- 22	5,139
3 月Mar.	3,360	4,869	4,906	- 37	8,101
4 月Apr.	22,050	3,270	3,363	- 93	81,093
5 月May	1,578,400	2,633,541	2,633,549	-8	1,677,409
6 月June	735,130	6,271	6,344	-73	835,738
7 月July	76,660	1,507	1,519	-12	23,286
8 月Aug.	60,050	2,450	2,447	3	24,444
9 月Sept.	54,610	2,260	2,471	-211	8,910
10 月Oct.	38,870	-5,662	3,864	-9,526	11,320
11 月Nov.	26,255	6,090	6,175	-85	11,233
12 月Dec.	15,618	3,093	3,229	-136	6,325

資料來源：根據徵課會計報告及公務統計報表20903-01-02-2編製。

**Table 1. Net Actual Revenue 、Budget Amount and Audited Amount
in Recent Years(Cont.4)**

(3) House Tax

Unit : N.T.\$1,000

Actual Collection				實徵淨額佔預算 數 %	實徵毛額佔預算 數 % Gross	實徵毛額佔查定數 % Net Amount Levied/ Audited Amount		
毛 額	Gross	Actual	Collection	Net	Actual	Actual	Net	Audited
小 計	本 年 度	以 前 年 度	退 還 以 前	Collection/	Collection /		本 年 度	以 前 年 度
Sub- Total	Current	Previous	Tax	Budget	Budget		Current	Previous
	FY	FY	Income	Amount	Amount		FY	FY
			Returned					
2,165,675	2,108,194	57,481	821	101.02	101.06		96.82	14.58
2,266,079	2,206,662	59,417	1,681	103.40	103.47		96.10	15.08
2,315,348	2,241,795	73,553	918	104.03	104.08		97.28	18.52
2,339,086	2,290,795	48,291	1,341	101.20	101.26		98.11	13.91
2,367,723	2,324,558	43,165	3,969	102.78	102.95		98.37	14.35
2,494,114	2,409,948	84,166	3,176	105.11	105.25		98.80	34.05
2,476,384	2,444,606	31,778	1,833	101.61	101.69		98.73	18.48
2,677,061	2,612,820	64,241	2,549	107.40	107.50		99.11	41.80
2,593,009	2,566,753	26,256	16,069	101.06	101.69		99.10	26.91
2,702,735	2,662,662	40,073	2,316	103.26	103.35		99.36	47.89
7,561	2,113	5,448	140	353.38	360.05		44.68	5.80
5,233	4,015	1,218	94	244.71	249.19		56.28	—
8,192	6,065	2,127	91	241.10	243.81		123.62	—
81,256	78,386	2,870	163	367.77	368.51		2,330.84	—
1,677,959	1,676,382	1,577	550	106.27	106.31		63.65	—
836,315	834,927	1,388	577	113.69	113.76		13,160.89	—
23,328	22,577	751	42	30.38	30.43		1,486.31	—
24,445	10,065	14,380	1	40.71	40.71		411.32	479,333.33
8,959	7,736	1,223	49	16.32	16.41		313.07	—
11,342	8,187	3,155	22	29.12	29.18		211.88	—
11,671	6,473	5,198	438	42.78	44.45		104.83	—
6,474	5,736	738	149	40.50	41.45		177.64	—

表1.本縣各項稅收實徵數與預算數、查定數比較(續五)

單位：新臺幣千元 (4) 使 用 牌 照 稅

會計年度別 Fiscal Year	預 算 數 Budget Amount	查 定 數 Audited Amount			實 徵 數
		小 計 Sub- Total	本 年 度 Current FY	以 前 年 度 Previous FY	淨 額 Net Actual Collection
民國 95 年 度 FY2006	3,152,000	3,573,111	3,186,856	386,255	3,162,175
民國 96 年 度 FY2007	3,220,000	3,602,167	3,217,645	384,522	3,203,655
民國 97 年 度 FY2008	3,220,000	3,580,363	3,239,786	340,577	3,213,334
民國 97 年 度 FY2009	3,252,916	3,547,071	3,235,723	311,348	3,208,544
民國 98 年 度 FY2010	3,200,000	3,551,690	3,280,055	271,635	3,270,480
民國 100 年 度 FY2011	3,221,435	3,591,715	3,348,729	242,986	3,346,990
民國 101 年 度 FY2012	3,391,720	3,618,002	3,414,330	203,672	3,408,237
民國 102 年 度 FY2013	3,416,720	3,662,717	3,485,373	177,344	3,474,082
民國 103 年 度 FY2014	3,440,000	3,726,518	3,567,694	158,824	3,553,481
民國 104 年 度 FY2015	3,480,000	3,846,566	3,709,745	136,821	3,690,955
FY2015 104年 1 月Jan.	46,955	218,726	47,561	171,165	50,039
2 月Feb.	31,494	36,587	36,394	193	41,972
3 月Mar.	141,624	-14,402	-15,082	680	162,268
4 月Apr.	2,182,145	3,570,180	3,570,540	-360	2,331,570
5 月May	917,965	6,841	7,858	-1,017	937,129
6 月June	34,582	9,563	9,472	91	44,788
7 月July	29,543	6,081	5,775	306	26,880
8 月Aug.	23,898	1,429	1,445	-16	17,597
9 月Sept.	7,121	1,082	999	83	14,029
10 月Oct.	34,245	10,842	42,882	-32,040	32,358
11 月Nov.	23,190	313	1,791	-1,478	25,234
12 月Dec.	7,238	-676	110	-786	7,091

資料來源：根據徵課會計報告及公務統計報表20903-01-02-2編製。

Table 1. Net Actual Revenue 、Budget Amount and Audited Amount in Recent Years(Cont.5)

(4) Vehicle License Tax

Unit : N.T.\$1,000

Actual Collection				實徵淨額佔預算數 %	實徵毛額佔預算數 %	實徵毛額佔查定數 %	
毛 額 Gross Actual Collection			退還以前年度稅款 Tax	Net Actual Collection/	Gross Actual Collection /	Net Amount Levied/ Audited Amount	
小 計 Sub- Total	本 年 度 Current	以 前 年 度 FY Previous FY	Income Returned	Budget Amount	Budget Amount	本 年 度 Current	以 前 年 度 FY Previous FY
3,163,726	3,095,668	68,058	1,551	100.32	100.37	97.14	17.62
3,204,866	3,136,912	67,954	1,211	99.49	99.53	97.49	17.67
3,214,559	3,156,185	58,374	1,225	99.79	99.83	97.42	17.14
3,209,851	3,157,714	52,137	1,307	98.64	98.68	97.59	16.75
3,271,658	3,219,149	52,509	1,178	102.20	102.24	98.14	19.33
3,348,201	3,300,436	47,765	1,211	103.90	103.94	98.56	19.66
3,409,578	3,369,284	40,294	1,341	100.49	100.53	98.68	19.78
3,475,368	3,439,014	36,354	1,286	101.68	101.72	98.67	20.50
3,554,861	3,521,160	33,701	1,380	103.30	103.34	98.70	21.22
3,693,148	3,661,069	32,079	2,193	106.06	106.12	98.69	23.45
50,677	43,691	6,986	638	106.57	107.93	91.86	4.08
42,123	37,429	4,694	151	133.27	133.75	102.84	2,432.12
162,355	158,653	3,702	87	114.58	114.64	—	544.41
2,331,646	2,328,273	3,373	76	106.85	106.85	65.21	—
937,441	935,000	2,441	312	102.09	102.12	11,898.70	—
44,802	43,026	1,776	14	129.51	129.55	454.24	1,951.65
26,915	24,630	2,285	35	90.99	91.10	426.49	746.73
17,609	16,141	1,468	12	73.63	73.68	1,117.02	—
14,094	12,819	1,275	65	197.01	197.92	1,283.18	1,536.14
32,461	31,171	1,290	103	94.49	94.79	72.69	—
25,544	24,125	1,419	310	108.81	110.15	1,347.01	—
7,481	6,111	1,370	390	97.97	103.36	5,555.45	—

表1.本縣各項稅收實徵數與預算數、查定數比較(續六)

單位：新臺幣千元

(5) 契 稅

會計年度別 Fiscal Year	預 算 數 Budget Amount	查 定 數 Audited Amount			實 徵 數
		小 計 Sub- Total	本 年 度 Current FY	以 前 年 度 Previous FY	淨 額 Net Actual Collection
民國 95 年 度 FY2006	277,350	323,834	311,198	12,636	312,278
民國 96 年 度 FY2007	303,247	328,550	318,928	9,622	318,642
民國 97 年 度 FY2008	318,518	306,840	298,161	8,679	297,751
民國 97 年 度 FY2009	319,066	265,557	259,537	6,020	258,835
民國 98 年 度 FY2010	265,000	287,129	281,915	5,214	278,126
民國 100 年 度 FY2011	261,000	288,719	281,225	7,494	284,086
民國 101 年 度 FY2012	268,500	247,799	243,783	4,016	241,282
民國 102 年 度 FY2013	265,000	285,677	280,242	5,435	276,884
民國 103 年 度 FY2014	254,000	270,466	263,771	6,695	261,104
民國 104 年 度 FY2015	267,000	294,095	285,838	8,257	288,409
FY2015 104年 1 月Jan.	20,390	32,002	23,488	8,514	25,712
2 月Feb.	12,280	17,168	17,407	-239	15,421
3 月Mar.	15,310	18,424	18,427	-3	21,953
4 月Apr.	26,550	21,436	21,436	—	17,588
5 月May	26,550	32,650	32,650	—	30,679
6 月June	26,550	24,498	24,498	—	26,310
7 月July	26,550	27,583	27,583	—	28,166
8 月Aug.	12,280	19,254	19,254	—	18,376
9 月Sept.	12,280	24,027	24,027	—	21,346
10 月Oct.	27,850	17,523	17,523	—	19,475
11 月Nov.	29,830	23,030	23,030	—	22,444
12 月Dec.	30,580	36,500	36,515	-15	40,939

資料來源：根據徵課會計報告及公務統計報表20903-01-02-2編製。

Table 1. Net Actual Revenue 、Budget Amount and Audited Amount in Recent Years(Cont.6)

(5)Deed Tax

Unit : N.T.\$1,000

Actual Collection				退還以前年度 稅款 Tax Income Returned	實徵淨額佔預 算數 %	實徵毛額佔預 算數 %	實徵毛額佔查定數 % Net Amount Levied / Audited Amount	
毛 額	Gross	Actual	Collection		Net Actual Collection/ Budget Amount	Gross Actual Collection / Budget Amount	本 年 度 Current FY	以 前 年 度 Previous FY
小 計 Sub- Total	本 年 度 Current FY	以 前 年 度 Previous FY						
312,900	301,171	11,729	622	112.59	112.82	96.78	92.82	
319,287	310,703	8,584	645	105.08	105.29	97.42	89.21	
298,622	290,872	7,750	871	93.48	93.75	97.56	89.30	
259,671	254,187	5,484	836	81.12	81.38	97.94	91.10	
279,110	274,319	4,791	984	104.95	105.32	97.31	91.89	
284,364	277,195	7,169	278	108.85	108.95	98.57	95.66	
242,174	238,308	3,866	892	89.86	90.20	97.75	96.26	
277,425	272,147	5,278	541	104.48	104.69	97.11	97.11	
261,780	255,118	6,662	676	102.80	103.06	96.72	99.51	
289,217	281,431	7,786	808	108.02	108.32	98.46	94.30	
25,778	18,045	7,733	66	126.10	126.42	76.83	90.83	
15,559	15,624	-65	138	125.58	126.70	89.76	27.18	
22,002	21,915	87	49	143.39	143.71	118.93	—	
17,596	17,596	—	8	66.24	66.27	82.09	—	
30,697	30,697	—	18	115.55	115.62	94.02	—	
26,443	26,443	—	133	99.10	99.60	107.94	—	
28,166	28,148	18	—	106.09	106.09	102.05	—	
18,376	18,369	7	—	149.64	149.64	95.40	—	
21,346	21,346	—	—	173.83	173.83	88.84	—	
19,854	19,850	4	379	69.93	71.29	113.28	—	
22,461	22,461	—	17	75.24	75.30	97.53	—	
40,939	40,937	2	—	133.88	133.88	112.11	—	

表1.本縣各項稅收實徵數與預算數、查定數比較(續七)

單位：新臺幣千元

(6) 印花稅

會計年度別 Fiscal Year	預算數 Budget Amount	查定數 Audited Amount			實徵數
		小計 Sub- Total	本年度 Current FY	以前年度 Previous FY	淨額 Net Actual Collection
民國 95 年度 FY2006	184,000	183,358	182,181	1,177	182,194
民國 96 年度 FY2007	186,643	182,307	181,185	1,122	180,319
民國 97 年度 FY2008	187,762	182,490	181,259	1,231	181,309
民國 97 年度 FY2009	184,515	173,468	172,305	1,163	172,229
民國 98 年度 FY2010	176,775	174,124	173,632	492	172,695
民國 100 年度 FY2011	176,018	197,057	196,085	972	195,382
民國 101 年度 FY2012	187,854	224,956	223,533	1,423	222,489
民國 102 年度 FY2013	192,854	228,222	226,290	1,932	225,154
民國 103 年度 FY2014	196,083	247,172	244,382	2,790	243,673
民國 104 年度 FY2015	201,753	240,342	237,063	3,279	237,783
FY2015 104年 1 月Jan.	18,157	31,567	28,076	3,491	28,315
2 月Feb.	6,052	8,587	8,703	-116	9,086
3 月Mar.	20,175	23,858	23,932	-74	24,531
4 月Apr.	10,087	12,539	12,539	—	11,653
5 月May	22,192	28,968	28,968	—	28,992
6 月June	10,087	15,225	15,224	1	15,069
7 月July	24,210	28,497	28,497	—	28,949
8 月Aug.	10,087	12,453	12,453	—	12,212
9 月Sept.	26,227	43,358	43,381	-23	26,109
10 月Oct.	12,105	11,387	11,387	—	10,962
11 月Nov.	26,227	9,905	9,905	—	26,996
12 月Dec.	16,147	13,998	13,998	—	14,909

Table 1. Net Actual Revenue 、 Budget Amount and Audited Amount in Recent Years(Cont.7)

(6)Stamp Tax

Unit : N.T.\$1,000

Actual Collection				退還以前年度 稅款 Tax Income Returned	實徵淨額佔預 算數 %	實徵毛額佔預 算數 %	實徵毛額佔查定數 % Net Amount Levied/ Audited Amount	
毛 額	Gross	Actual	Collection		Net Actual Collection/ Budget Amount	Gross Actual Collection / Budget Amount	本 年 度 Current FY	以 前 年 度 Previous FY
小 計 Sub- Total	本 年 度 Current FY	以 前 年 度 Previous FY					本 年 度 Current FY	以 前 年 度 Previous FY
182,228	182,156	72	34	99.02	99.04	99.99	6.12	
181,190	181,172	18	871	96.61	97.08	99.99	1.60	
181,320	181,190	130	11	96.56	96.57	99.96	10.56	
172,233	172,182	51	4	93.34	93.34	99.93	4.39	
172,703	172,558	145	8	97.69	97.70	99.38	29.47	
195,402	194,480	922	20	111.00	111.01	99.18	94.86	
222,584	221,211	1,373	95	118.44	118.49	98.96	96.49	
225,171	223,289	1,882	17	116.75	116.76	98.67	97.41	
243,700	240,939	2,761	27	124.27	124.28	98.59	98.96	
237,793	234,543	3,250	10	117.86	117.86	98.94	99.12	
28,318	25,233	3,085	3	155.95	155.96	89.87	88.37	
9,086	8,967	119	—	150.13	150.13	103.03	—	
24,531	24,494	37	—	121.59	121.59	102.35	—	
11,653	11,653	—	—	115.52	115.52	92.93	—	
28,992	28,984	8	—	130.64	130.64	100.06	—	
15,069	15,068	1	—	149.39	149.39	98.98	100.00	
28,954	28,954	—	5	119.57	119.60	101.60	—	
12,214	12,214	—	2	121.07	121.09	98.08	—	
26,109	26,109	—	—	99.55	99.55	60.19	—	
10,962	10,962	—	—	90.56	90.56	96.27	—	
26,996	26,996	—	—	102.93	102.93	272.55	—	
14,909	14,909	—	—	92.33	92.33	106.51	—	

表1.本縣各項稅收實徵數與預算數、查定數比較(續八)

單位：新臺幣千元

(7)娛樂稅

會計年度別 Fiscal Year	預算數 Budget Amount	查定數 Audited Amount			實徵數
		小計 Sub- Total	本年度 Current FY	以前年度 Previous FY	淨額 Net Actual Collection
民國 95 年度 FY2006	66,500	115,623	82,625	32,998	80,626
民國 96 年度 FY2007	67,000	103,179	73,520	29,659	71,692
民國 97 年度 FY2008	64,000	89,231	65,587	23,644	63,836
民國 97 年度 FY2009	56,000	80,993	61,053	19,940	58,886
民國 98 年度 FY2010	52,000	71,891	55,178	16,713	53,027
民國 100 年度 FY2011	49,000	70,723	55,628	15,095	54,648
民國 101 年度 FY2012	49,500	66,719	53,347	13,372	51,795
民國 102 年度 FY2013	48,500	64,313	52,523	11,790	52,264
民國 103 年度 FY2014	48,500	59,469	50,151	9,318	49,366
民國 104 年度 FY2015	45,000	55,984	48,331	7,653	47,825
FY2015 104年 1 月Jan.	3,700	13,525	3,637	9,888	3,744
2 月Feb.	3,700	4,560	4,575	-15	4,696
3 月Mar.	3,700	4,049	4,072	-23	3,859
4 月Apr.	3,700	4,009	4,009	—	3,997
5 月May	3,700	4,255	4,255	—	4,001
6 月June	3,700	3,700	3,700	—	3,952
7 月July	3,800	3,888	3,880	8	3,740
8 月Aug.	3,800	3,835	3,838	-3	3,667
9 月Sept.	3,800	3,804	3,804	—	3,672
10 月Oct.	3,800	1,989	3,885	-1,896	4,047
11 月Nov.	3,800	4,277	4,391	-114	4,122
12 月Dec.	3,800	4,093	4,285	-192	4,328

資料來源：根據徵課會計報告及公務統計報表20903-01-02-2編製。

Table 1. Net Actual Revenue 、 Budget Amount and Audited Amount in Recent Years(Cont.8)

(7) Amusement Tax

Unit : N.T.\$1,000

Actual Collection				退還以前年度 稅款 Tax Income Returned	實徵淨額佔預 算數 %	實徵毛額佔預 算數 %	實徵毛額佔查定數 % Net Amount Levied/ Audited Amount	
毛 額	Gross	Actual	Collection		Net Actual Collection/ Budget Amount	Gross Actual Collection / Budget Amount	本 年 度 Current FY	以 前 年 度 Previous FY
小 計 Sub- Total	本 年 度 Current FY	以 前 年 度 Previous FY						
80,663	76,482	4,181	37	121.24	121.30	92.57	12.67	
71,733	68,408	3,325	41	107.00	107.06	93.05	11.21	
63,905	61,215	2,690	69	99.74	99.85	93.33	11.38	
58,913	57,185	1,728	27	105.15	105.20	93.66	8.67	
53,048	51,652	1,396	21	101.98	102.02	93.61	8.35	
54,706	52,837	1,869	58	111.53	111.64	94.98	12.38	
51,802	50,652	1,150	7	104.64	104.65	94.95	8.60	
52,295	50,591	1,704	31	107.76	107.82	96.32	14.45	
49,391	48,479	912	25	101.79	101.84	96.67	9.79	
47,835	47,170	665	10	106.28	106.30	97.60	8.69	
3,751	3,603	148	7	101.19	101.38	99.07	1.50	
4,696	4,660	36	—	126.92	126.92	101.86	—	
3,859	3,799	60	—	104.30	104.30	93.30	—	
3,997	3,956	41	—	108.03	108.03	98.68	—	
4,002	3,917	85	1	108.14	108.16	92.06	—	
3,952	3,928	24	—	106.81	106.81	106.16	—	
3,740	3,662	78	—	98.42	98.42	94.38	975.00	
3,667	3,640	27	—	96.50	96.50	94.84	—	
3,672	3,648	24	—	96.63	96.63	95.90	—	
4,047	4,035	12	—	106.50	106.50	103.86	—	
4,124	4,090	34	2	108.47	108.53	93.15	—	
4,328	4,232	96	—	113.89	113.89	98.76	—	

表1.本縣各項稅收實徵數與預算數、查定數比較(續九)

單位：新臺幣千元

(8) 教 育 稅

會計年度別 Fiscal Year	預 算 數 Budget Amount	查 定 數 Audited Amount			實 徵 數
		小 計 Sub- Total	本 年 度 Current FY	以 前 年 度 Previous FY	淨 額 Net Actual Collection
民國 95 年 度 FY2006	—	6,566	—	6,566	455
民國 96 年 度 FY2007	—	5,198	—	5,198	314
民國 97 年 度 FY2008	—	3,974	—	3,974	212
民國 97 年 度 FY2009	—	3,065	—	3,065	381
民國 98 年 度 FY2010	—	3,271	—	3,271	71
民國 100 年 度 FY2011	—	1,796	—	1,796	-36
民國 101 年 度 FY2012	—	1,697	—	1,697	1,284
民國 102 年 度 FY2013	—	408	—	408	-3
民國 103 年 度 FY2014	—	338	—	338	4
民國 104 年 度 FY2015	—	236	—	236	-32
FY2015 104年 1 月Jan.	—	316	—	316	—
2 月Feb.	—	—	—	—	—
3 月Mar.	—	—	—	—	—
4 月Apr.	—	—	—	—	—
5 月May	—	—	—	—	—
6 月June	—	—	—	—	—
7 月July	—	—	—	—	—
8 月Aug.	—	—	—	—	—
9 月Sept.	—	—	—	—	—
10 月Oct.	—	-80	—	-80	—
11 月Nov.	—	—	—	—	-32
12 月Dec.	—	—	—	—	—
房 屋 稅 附 徵	—	—	—	—	-32
娛 樂 稅 附 徵	—	—	—	—	—
契 稅 附 徵	—	—	—	—	—

資料來源：根據徵課會計報告及公務統計報表20903-01-02-2編製。

表1.本縣各項稅收實徵數與預算數、查定數比較(續十完)

單位：新臺幣千元

(三) 罰 鍰 收 入

會計年度別 Fiscal Year	預 算 數 Budget Amount	查 定 數 Audited Amount			實 徵 數
		小 計 Sub- Total	本 年 度 Current FY	以前年度 Previous FY	淨 額 Net Actual Collection
民國 95 年 度 FY2006	—	510,485	103,475	407,010	77,627
民國 96 年 度 FY2007	—	515,155	112,016	403,139	102,881
民國 97 年 度 FY2008	35,000	477,732	105,818	371,914	81,486
民國 97 年 度 FY2009	35,000	447,321	105,178	342,143	80,081
民國 98 年 度 FY2010	32,000	485,705	161,861	323,844	71,808
民國 100 年 度 FY2011	32,000	494,703	93,032	401,671	94,281
民國 101 年 度 FY2012	30,000	395,120	69,849	325,271	86,634
民國 102 年 度 FY2013	30,000	321,908	66,228	255,680	72,459
民國 103 年 度 FY2014	30,000	257,900	44,914	212,986	56,811
民國 104 年 度 FY2015	20,000	163,783	23,541	140,242	49,038
FY2015 104年 1 月Jan.	835	196,850	471	196,379	3,968
2 月Feb.	845	419	682	-263	2,262
3 月Mar.	880	1,466	387	1,079	3,528
4 月Apr.	880	1,092	304	788	2,783
5 月May	3,130	5,936	5,051	885	6,349
6 月June	2,530	3,935	3,061	874	4,919
7 月July	1,910	460	1,395	-935	3,931
8 月Aug.	1,330	1,618	-8	1,626	3,686
9 月Sept.	1,430	1,785	994	791	2,714
10 月Oct.	1,930	-50,440	2,898	-53,338	4,802
11 月Nov.	1,830	-225	4,420	-4,645	6,190
12 月Dec.	2,470	887	3,886	-2,999	3,906

資料來源：根據徵課會計報告及公務統計報表20903-01-02-2編製。

Table 1. Net Actual Revenue 、 Budget Amount and Audited Amount in Recent Years(Cont.10End)

(III) Punitive Fine Revenue

Unit : N.T.\$1,000

Actual Collection				實徵淨額佔預算數 %	實徵毛額佔預算數 %	實徵毛額佔查定數 %	Net Amount Audited	Levied / Amount
毛 額	Gross	Actual Collection	退還以前年度稅款 Tax Income Returned	Net Actual Collection / Budget Amount	Gross Actual Collection / Budget Amount	Net Amount Audited	Current FY	Previous FY
小 計 Sub- Total	本 年 度 Current	以 前 年 度 Previous FY				本 年 度 Current FY	以 前 年 度 Previous FY	
79,103	28,729	50,374	1,476	—	—	27.76	12.38	
104,125	30,703	73,422	1,244	—	—	27.41	18.21	
84,915	33,254	51,661	3,429	232.82	242.61	31.43	13.89	
82,985	35,012	47,973	2,904	228.80	237.10	33.29	14.02	
99,993	50,894	49,099	28,185	224.40	312.48	31.44	15.16	
110,298	36,732	73,566	16,017	294.63	344.68	39.48	18.31	
88,551	30,992	57,559	1,917	288.78	295.17	44.37	17.70	
79,811	35,732	44,079	7,352	241.53	266.04	53.95	17.24	
61,236	26,866	34,370	4,425	189.37	204.12	59.82	16.14	
51,994	18,948	33,046	2,956	245.19	259.97	80.49	23.56	
4,078	231	3,847	110	475.21	488.38	49.04	1.96	
2,382	119	2,263	120	267.69	281.89	17.45	—	
3,905	906	2,999	377	400.91	443.75	234.11	277.94	
3,132	311	2,821	349	316.25	355.91	102.30	357.99	
6,508	4,253	2,255	159	202.84	207.92	84.20	254.80	
4,959	2,977	1,982	40	194.43	196.01	97.26	226.77	
3,938	1,389	2,549	7	205.81	206.18	99.57	—	
4,436	691	3,745	750	277.14	333.53	—	230.32	
2,828	1,077	1,751	114	189.79	197.76	108.35	221.31	
4,910	2,408	2,502	108	248.81	254.40	83.09	—	
6,832	1,857	4,975	642	338.25	373.33	42.01	—	
4,086	2,729	1,357	180	158.14	165.43	70.23	—	

基 比：100年度=100
環 比：上年度=100
分 配 比：各年總計=100

表 2. 本縣各項稅收收入數額及指數

單位：新臺幣千元

稅 目 別 Item of Tax	95 年 度 2006 Year			
	金 額 Amount	指 數 Index		分 配 比 Shares
		基 比 Fixed Index	環 比 Link Index	
總 計 Grand Total	9,925,687	92.35	92.62	100.00
稅 捐 收 入 Tax Receipts	9,848,060	92.44	92.95	99.22
地 價 稅 Land Value Tax	1,454,847	82.72	101.58	14.66
土 地 增 值 稅 Land Value Increment Tax	2,490,631	98.72	74.18	25.09
房 屋 稅 House Tax	2,164,854	86.91	101.28	21.81
使 用 牌 照 稅 Vehicle License Tax	3,162,175	94.48	102.72	31.86
契 稅 Deed Tax	312,278	109.92	95.71	3.15
印 花 稅 Stamp Tax	182,194	93.25	99.27	1.84
娛 樂 稅 Amusement Tax	80,626	147.54	104.65	0.81
教 育 捐 Education Surtax	455	-1263.89	17.10	0.00
罰 鍰 Punitive Fine	77,627	82.34	63.76	0.78
營 業 稅 Business Tax	—	—	—	—

資料來源：根據徵課會計報告表編製。

附 註：1. 本表資料採曆年資料(1—12月)。

2. 自92年度起稅捐處不代徵營業稅，因此總計不包括營業稅。

3. 92年度前之罰鍰包含營業稅的罰鍰。

Link Index : Last Year=100 Table 2 . Net Actual Collection and Index in Recent Years

Shares : Total=100

Unit : N.T.\$1,000

96	年	度	2007	Year
金額 Amount	指 數 Index		分配比 Shares	
	基 比 Fixed Index	環 比 Link Index		
9,940,927	92.49	100.15	100.00	
9,838,046	92.34	99.90	98.97	
1,635,123	92.97	112.39	16.45	
2,163,903	85.77	86.88	21.77	
2,264,398	90.91	104.60	22.78	
3,203,655	95.72	101.31	32.23	
318,642	112.16	102.04	3.21	
180,319	92.29	98.97	1.81	
71,692	131.19	88.92	0.72	
314	-872.22	69.01	0.00	
102,881	109.12	132.53	1.03	
—	—	—	—	

基 比：100年度=100
環 比：上年度=100
分 配 比：各年總計=100

表2. 本縣各項稅收收入數額及指數(續一)

單位：新臺幣千元

稅 目 別 Item of Tax	97 年 度			2008Year
	金 額 Amount	指 數 Index		分 配 比 Shares
		基 比 Fixed Index	環 比 Link Index	
總 計 Grand Total	9,584,991	89.18	96.42	100.00
稅 捐 收 入 Tax Receipts	9,503,505	89.20	96.60	99.15
地 價 稅 Land Value Tax	1,668,803	94.89	102.06	17.41
土 地 增 值 稅 Land Value Increment Tax	1,763,830	69.91	81.51	18.40
房 屋 稅 House Tax	2,314,430	92.91	102.21	24.15
使 用 牌 照 稅 Vehicle License Tax	3,213,334	96.01	100.30	33.52
契 稅 Deed Tax	297,751	104.81	93.44	3.11
印 花 稅 Stamp Tax	181,309	92.80	100.55	1.89
娛 樂 稅 Amusement Tax	63,836	116.81	89.04	0.67
教 育 捐 Education Surtax	212	-588.89	67.52	0.00
罰 鍰 Punitive Fine	81,486	86.43	79.20	0.85
營 業 稅 Business Tax	—	—	—	—

資料來源：根據徵課會計報告表編製。

附 註：1. 本表資料採曆年資料(1—12月)。

2. 自92年度起稅捐處不代徵營業稅，因此總計不包括營業稅。

3. 92年度前之罰鍰包含營業稅的罰鍰。

Link Index : Last Year=100 Table 2 . Net Actual Collection and Index in Recent Years(Cont.1)

Shares : Total=100

Unit : N.T.\$1,000

98	年	度	2009	Year
金額 Amount	指 數 Index		分配比 Shares	
	基 比 Fixed Index	環 比 Link Index		
9,410,162	87.55	98.18	100.00	
9,330,081	87.58	98.18	99.15	
1,644,209	93.49	98.53	17.47	
1,649,252	65.37	93.50	17.53	
2,337,745	93.85	101.01	24.84	
3,208,544	95.86	99.85	34.10	
258,835	91.11	86.93	2.75	
172,229	88.15	94.99	1.83	
58,886	107.76	92.25	0.63	
381	-1058.33	179.72	0.00	
80,081	84.94	98.28	0.85	
—	—	—	—	

基 比：100年度=100
環 比：上年度=100
分 配 比：各年總計=100

表2. 本縣各項稅收收入數額及指數(續二)

單位：新臺幣千元

稅 目 別 Item of Tax	99 年 度			2010Year
	金 額 Amount	指 數 Index		分 配 比 Shares
		基比 Fixed Index	環比 Link Index	
總 計 Grand Total	10,021,913	93.24	106.50	100.00
稅 捐 收 入 Tax Receipts	9,950,105	93.40	106.65	99.28
地 價 稅 Land Value Tax	1,681,628	95.62	102.28	16.78
Land Value Increment Tax 土 地 增 值 稅	2,130,324	84.44	129.17	21.25
房 屋 稅 House Tax	2,363,754	94.89	101.11	23.59
使用牌照稅 Vehicle License Tax	3,270,480	97.71	101.93	32.63
契 稅 Deed Tax	278,126	97.90	107.45	2.78
印 花 稅 Stamp Tax	172,695	88.39	100.27	1.72
娛 樂 稅 Amusement Tax	53,027	97.03	90.05	0.53
教 育 捐 Education Surtax	71	-197.22	18.64	0.00
罰 鍰 Punitive Fine	71,808	76.16	89.67	0.72
營 業 稅 Business Tax	—	—	—	—

資料來源：根據徵課會計報告表編製。

附 註：1. 本表資料採曆年資料(1—12月)。

2. 自92年度起稅捐處不代徵營業稅，因此總計不包括營業稅。

3. 92年度前之罰鍰包含營業稅的罰鍰。

Link Index : Last Year=100 Table 2 . Net Actual Collection and Index in Recent Years(Cont.2)

Shares : Total=100

Unit : N.T\$.1,000

100	年 度		2011Year
金 額 Amount	指 數 Index		分 配 比 Shares
	基 比 Fixed Index	環 比 Link Index	
10,747,954	100.00	107.24	100.00
10,653,673	100.00	107.07	99.12
1,758,684	100.00	104.58	16.36
2,522,981	100.00	118.43	23.47
2,490,938	100.00	105.38	23.18
3,346,990	100.00	102.34	31.14
284,086	100.00	102.14	2.64
195,382	100.00	113.14	1.82
54,648	100.00	103.06	0.51
-36	100.00	-50.70	0.00
94,281	100.00	131.30	0.88
—	—	—	—

基 比：100年度=100
環 比：上年度=100
分 配 比：各年總計=100

表2. 本縣各項稅收收入數額及指數(續三)

單位：新臺幣千元

稅 目 別 Item of Tax	101 年 度 2012 Year			
	金 額 Amount	指 數 Index		分 配 比 Shares
		基比 Fixed Index	環比 Link Index	
總 計 Grand Total	10,326,488	96.08	96.08	100.00
稅 捐 收 入 Tax Receipts	10,239,854	96.12	96.12	99.16
地 價 稅 Land Value Tax	1,747,445	99.36	99.36	16.92
土 地 增 值 稅 Land Value Increment Tax	2,092,771	82.95	82.95	20.27
房 屋 稅 House Tax	2,474,551	99.34	99.34	23.96
使 用 牌 照 稅 Vehicle License Tax	3,408,237	101.83	101.83	33.01
契 稅 Deed Tax	241,282	84.93	84.93	2.34
印 花 稅 Stamp Tax	222,489	113.87	113.87	2.15
娛 樂 稅 Amusement Tax	51,795	94.78	94.78	0.50
教 育 捐 Education Surtax	1,284	-3566.67	-3566.67	0.01
罰 鍰 Punitive Fine	86,634	91.89	91.89	0.84
營 業 稅 Business Tax	—	—	—	—

資料來源：根據徵課會計報告表編製。

附 註：1. 本表資料採曆年資料(1—12月)。

2. 自92年度起稅捐處不代徵營業稅，因此總計不包括營業稅。

3. 92年度前之罰鍰包含營業稅的罰鍰。

Link Index : Last Year=100 Table 2 . Net Actual Collection and Index in Recent Years(Cont.3)

Shares : Total=100

Unit : N.T.\$1,000

102	年 度		2013Year
金 額 Amount	指 數 Index		分 配 比 Shares
	基 比 Fixed Index	環 比 Link Index	
11,432,243	106.37	110.71	100.00
11,359,784	106.63	110.94	99.37
1,890,588	107.50	108.19	16.54
2,766,303	109.64	132.18	24.20
2,674,512	107.37	108.08	23.39
3,474,082	103.80	101.93	30.39
276,884	97.46	114.76	2.42
225,154	115.24	101.20	1.97
52,264	95.64	100.91	0.46
-3	8.33	-0.23	0.00
72,459	76.85	83.64	0.63
—	—	—	—

基 比：100年度=100
環 比：上年度=100
分 配 比：各年總計=100

表2. 本縣各項稅收收入數額及指數(續四完)

單位：新臺幣千元

稅 目 別 Item of Tax	103 年 度			2014Year
	金 額 Amount	指 數 Index		分 配 比 Shares
		基比 Fixed Index	環比 Link Index	
總 計 Grand Total	11,540,895	107.38	100.95	100.00
稅 捐 收 入 Tax Receipts	11,484,084	107.79	101.09	99.51
地 價 稅 Land Value Tax	1,867,786	106.20	98.79	16.18
土地增值稅 Land Value Increment Tax	2,931,730	116.20	105.98	25.40
房 屋 稅 House Tax	2,576,940	103.45	96.35	22.33
使用牌照稅 Vehicle License Tax	3,553,481	106.17	102.29	30.80
契 稅 Deed Tax	261,104	91.91	94.30	2.26
印 花 稅 Stamp Tax	243,673	124.72	108.23	2.11
娛 樂 稅 Amusement Tax	49,366	90.33	94.46	0.43
教 育 捐 Education Surtax	4	-11.11	-133.33	0.00
罰 鍰 Punitive Fine	56,811	60.26	78.40	0.49
營 業 稅 Business Tax	—	—	—	—

資料來源：根據徵課會計報告表編製。

附 註：1. 本表資料採曆年資料(1—12月)。

2. 自92年度起稅捐處不代徵營業稅，因此總計不包括營業稅。

3. 92年度前之罰鍰包含營業稅的罰鍰。

Link Index : Last Year=100 Table 2 . Net Actual Collection and Index in Recent Years(Cont.4 End)

Shares : Total=100

Unit : N.T.\$1,000

104	年 度		2015Year
金 額 Amount	指 數 Index		分 配 比 Shares
	基 比 Fixed Index	環 比 Link Index	
11,790,314	109.70	102.16	100.00
11,741,276	110.21	102.24	99.58
1,894,161	107.70	101.41	16.07
2,881,756	114.22	98.30	24.44
2,700,419	108.41	104.79	22.90
3,690,955	110.28	103.87	31.30
288,409	101.52	110.46	2.45
237,783	121.70	97.58	2.02
47,825	87.51	96.88	0.40
-32	88.89	-800.00	0.00
49,038	52.01	86.32	0.42
—	—	—	—

表3. 本縣各項稅收季節變動指數

單位：新臺幣千元

(一) 總計 (包括罰鍰收入)

年 別 Year	1 月 Jan.	2 月 Feb.	3 月 Mar.	4 月 Apr.	5 月 May.	6 月 June
民國 95 年 FY 2006	333,209	257,511	386,614	2,083,445	2,651,871	924,257
民國 96 年 FY 2007	331,044	210,484	348,044	2,469,495	2,612,745	775,093
民國 97 年 FY 2008	330,413	185,763	338,777	2,411,911	2,497,095	978,657
民國 98 年 FY 2009	155,127	215,567	312,806	2,428,557	2,122,472	1,100,062
民國 99 年 FY 2010	250,892	218,920	336,813	2,617,680	2,619,942	775,999
民國 100 年 FY 2011	429,538	214,188	358,818	2,210,724	2,974,082	963,063
民國 101 年 FY 2012	248,439	201,660	405,497	2,199,658	3,086,531	1,027,646
民國 102 年 FY 2013	391,551	216,274	539,900	2,446,199	3,062,179	954,527
民國 103 年 FY 2014	383,794	255,759	488,613	2,548,901	3,100,131	1,117,682
民國 104 年 FY 2015	314,588	241,334	472,892	2,641,106	2,950,995	1,150,844
各 月 總 計 Monthly Total	3,168,595	2,217,460	3,988,774	24,057,676	27,678,043	9,767,830
各 月 平 均 Monthly Average	316,859.50	221,746.00	398,877.40	2,405,767.60	2,767,804.30	976,783.00
季 節 指 數 Seasonal Index	36.31	25.41	45.71	275.68	317.16	111.93

資料來源：根據徵課會計報告及公務統計報表20903-01-02-2編製。

附 註：1.本表金額一律用實徵淨額。

2.計算式：各月平均=各月總計÷年度數。

3.季節指數=各月平均÷各月平均之年平均數×100

Table 3. Seasonal Variation of Net Actual Collection

(I) Grand Total (Punitive Fine Revenue is Included)

Unit : N.T.\$1,000

7 月 July	8 月 Aug.	9 月 Sept.	10 月 Oct.	11 月 Nov.	12 月 Dec.	合 計 數 Total	各 年 平 均 Annual Average
305,066	339,486	269,829	414,142	1,166,503	793,754	9,925,687	827,140.58
260,759	347,252	263,782	238,755	1,390,674	692,800	9,940,927	828,410.58
230,417	195,748	206,681	256,409	1,113,007	840,113	9,584,991	798,749.25
248,294	261,820	217,905	312,895	1,337,317	697,340	9,410,162	784,180.17
223,716	274,175	262,451	290,912	1,288,926	861,487	10,021,913	835,159.42
300,871	279,055	217,311	650,602	1,323,848	825,854	10,747,954	895,662.83
384,246	190,723	243,195	274,476	1,370,334	694,083	10,326,488	860,540.67
393,115	294,783	266,487	412,366	1,454,156	1,000,706	11,432,243	952,686.92
337,346	362,100	268,514	384,848	1,334,219	958,988	11,540,895	961,741.25
378,505	304,978	297,238	325,745	1,475,384	1,236,705	11,790,314	982,526.17
3,062,335	2,850,120	2,513,393	3,561,150	13,254,368	8,601,830	104,721,574	8,726,798
306,233.50	285,012.00	251,339.30	356,115.00	1,325,436.80	860,183.00	10,472,157.40	872,679.78
35.09	32.66	28.80	40.81	151.88	98.57	—	100.00

4.自92年度起稅捐處不代徵營業稅。

5.本表資料採曆年資料(1—12月)。

表3. 本縣各項稅收季節變動指數 (續一)

單位：新臺幣千元

(二) 稅 捐 收 入

年 別 Year	1 月 Jan.	2 月 Feb.	3 月 Mar.	4 月 Apr.	5 月 May.	6 月 June
民國95年 FY 2006	327,245	252,327	380,300	2,077,800	2,643,343	916,257
民國96年 FY 2007	322,951	206,515	341,717	2,460,086	2,603,994	760,966
民國97年 FY 2008	323,007	181,391	330,888	2,404,558	2,487,872	972,320
民國98年 FY 2009	150,968	208,613	303,999	2,422,348	2,115,251	1,090,786
民國99年 FY 2010	262,917	212,659	330,448	2,610,126	2,612,159	765,103
民國 100 年 FY 2011	422,690	214,573	355,719	2,202,892	2,964,617	951,594
民國 101 年 FY 2012	243,992	195,187	395,972	2,194,035	3,076,280	1,019,000
民國 102 年 FY 2013	384,298	210,375	530,301	2,440,700	3,053,931	950,552
民國 103 年 FY 2014	378,538	251,613	486,107	2,544,929	3,092,731	1,110,924
民國 104 年 FY 2015	310,620	239,072	469,364	2,638,323	2,944,646	1,145,925
各 月 總 計 Monthly Total	3,127,226	2,172,325	3,924,815	23,995,797	27,594,824	9,683,427
各 月 平 均 Monthly Average	312,722.60	217,232.50	392,481.50	2,399,579.70	2,759,482.40	968,342.70
季 節 指 數 Seasonal Index	36.10	25.08	45.31	277.01	318.56	111.79

資料來源：根據徵課會計報告及公務統計報表20903-01-02-2編製。

附 註：1.本表金額一律用實徵淨額。

2.計算式：各月平均=各月總計÷年度數。

3.季節指數=各月平均÷各月平均之年平均數×100

Table 3 . Seasonal Variation of Net Actual Collection (Cont.1)

(II) Tax Receipts

Unit : N.T.\$1,000

7 月 July	8 月 Aug.	9 月 Sept.	10 月 Oct.	11 月 Nov.	12 月 Dec.	合 計 數 Total	各 年 平 均 Annual Average
299,555	333,588	264,867	408,060	1,160,360	784,358	9,848,060	820,672
248,255	339,850	257,326	232,005	1,383,000	681,381	9,838,046	819,837
225,626	190,089	201,645	250,356	1,105,496	830,257	9,503,505	791,959
242,714	257,338	213,711	305,290	1,330,045	689,018	9,330,081	777,507
216,837	266,779	257,458	282,593	1,281,901	851,125	9,950,105	829,175
293,394	270,904	210,161	632,252	1,318,590	816,287	10,653,673	887,806
376,959	185,561	238,319	266,850	1,360,924	686,775	10,239,854	853,321.17
388,368	289,762	262,554	406,708	1,448,890	993,345	11,359,784	946,648.67
331,059	358,534	264,744	380,344	1,330,521	954,040	11,484,084	957,007.00
374,574	301,292	294,524	320,943	1,469,194	1,232,799	11,741,276	978,439.67
2,997,341	2,793,697	2,465,309	3,485,401	13,188,921	8,519,385	103,948,468	8,662,372
299,734.10	279,369.70	246,530.90	348,540.10	1,318,892.10	851,938.50	10,394,846.80	866,237.23
34.60	32.25	28.46	40.24	152.26	98.35	—	100.00

4.自92年度起稅捐處不代徵營業稅。

5.本表資料採曆年資料(1—12月)。

表 3. 本縣各項稅收季節變動指數 (續二)

單位：新臺幣千元

(1) 地 價 稅

年 別 Year	1 月 Jan.	2 月 Feb.	3 月 Mar.	4 月 Apr.	5 月 May.	6 月 June
民國95年 FY 2006	9,505	10,495	10,604	6,262	7,526	17,201
民國96年 FY 2007	15,967	5,618	11,876	10,380	7,420	5,197
民國97年 FY 2008	11,129	8,653	15,322	14,410	8,636	5,684
民國98年 FY 2009	8,446	11,093	12,153	10,522	5,974	5,353
民國99年 FY 2010	-11,647	9,064	7,103	13,040	8,578	6,147
民國 100 年 FY 2011	9,579	9,425	11,563	13,005	7,729	10,000
民國 101 年 FY 2012	6,684	5,499	9,633	6,637	14,053	8,279
民國 102 年 FY 2013	15,812	6,493	7,878	5,069	33,563	3,227
民國 103 年 FY 2014	7,487	8,018	7,324	5,126	4,891	4,891
民國 104 年 FY 2015	10,828	6,373	11,443	3,170	4,181	4,268
各 月 總 計 Monthly Total	83,790	80,731	104,899	87,621	102,551	70,247
各 月 平 均 Monthly Average	8,379.00	8,073.10	10,489.90	8,762.10	10,255.10	7,024.70
季 節 指 數 Seasonal Index	5.83	5.62	7.30	6.10	7.14	4.89

資料來源：根據徵課會計報告及公務統計報表20903-01-02-2編製。

附 註：1.本表金額一律用實徵淨額。

2.計算式：各月平均=各月總計÷年度數。

3.季節指數=各月平均÷各月平均之年平均數×100

Table 3. Seasonal Variation of Net Actual Collection (Cont.2)

(1) Land Value Tax

Unit : N.T.\$1,000

7 月 July	8 月 Aug.	9 月 Sept.	10 月 Oct.	11 月 Nov.	12 月 Dec.	合 計 數 Total	各 年 平 均 Annual Average
4,443	13,257	6,354	26,053	931,235	411,912	1,454,847	121,237.25
7,773	7,101	5,965	26,835	1,104,970	426,021	1,635,123	136,260.25
4,866	7,864	5,239	16,908	921,273	648,819	1,668,803	139,066.92
8,157	4,691	4,154	18,568	1,116,143	438,955	1,644,209	137,017.42
6,576	6,021	5,897	16,740	1,044,915	569,194	1,681,628	140,135.67
5,742	11,892	6,617	64,883	1,063,292	544,957	1,758,684	146,557.00
5,237	4,972	7,951	44,671	1,128,188	505,641	1,747,445	145,620.42
3,717	12,723	9,381	53,127	1,113,087	626,511	1,890,588	157,549.00
7,189	16,692	3,239	41,156	1,095,210	666,563	1,867,786	155,648.83
4,371	3,608	4,289	28,348	1,147,011	666,271	1,894,161	157,846.75
58,071	88,821	59,086	337,289	10,665,324	5,504,844	17,243,274	1,436,940
5,807.10	8,882.10	5,908.60	33,728.90	1,066,532.40	550,484.40	1,724,327.40	143,693.95
4.04	6.18	4.11	23.47	742.22	383.10	—	100.00

4.自92年度起稅捐處不代徵營業稅。

5.本表資料採曆年資料(1—12月)。

表 3. 本縣各項稅收季節變動指數 (續三)

單位：新臺幣千元 (2) 土地增值稅

年 別	1 月	2 月	3 月	4 月	5 月	6 月
Year	Jan.	Feb.	Mar.	Apr.	May.	June
民國95年 FY 2006	199,313	161,005	229,580	175,109	189,996	175,015
民國96年 FY 2007	190,320	128,547	196,695	226,166	191,989	194,940
民國97年 FY 2008	187,829	96,894	209,733	96,710	216,553	197,018
民國98年 FY 2009	65,994	114,217	142,461	91,896	86,547	141,385
民國99年 FY 2010	183,155	132,935	169,240	215,357	227,119	154,325
民國 100 年 FY 2011	300,001	142,346	190,320	137,765	219,736	186,146
民國 101 年 FY 2012	151,367	123,251	181,628	155,971	225,830	298,019
民國 102 年 FY 2013	248,711	137,077	242,793	201,841	267,326	175,909
民國 103 年 FY 2014	273,446	178,459	267,503	198,071	406,591	285,347
民國 104 年 FY 2015	184,561	156,385	237,209	189,252	262,255	215,800
各 月 總 計 Monthly Total	1,984,697	1,371,116	2,067,162	1,688,138	2,293,942	2,023,904
各 月 平 均 Monthly Average	198,469.70	137,111.60	206,716.20	168,813.80	229,394.20	202,390.40
季 節 指 數 Seasonal Index	101.81	70.33	106.04	86.60	117.67	103.82

資料來源：根據徵課會計報告及公務統計報表20903-01-02-2編製。

附 註：1.本表金額一律用實徵淨額。

2.計算式：各月平均=各月總計÷年度數。

3.季節指數=各月平均÷各月平均之年平均數×100

Table 3. Seasonal Variation of Net Actual Collection (Cont.3)

(2) Land Value Increment Tax

Unit : N.T.\$1,000

7 月 July	8 月 Aug.	9 月 Sept.	10 月 Oct.	11 月 Nov.	12 月 Dec.	合 計 數 Total	各 年 平 均 Annual Average
194,672	243,374	175,825	294,188	142,534	310,020	2,490,631	207,552.58
137,827	235,669	175,227	126,067	197,101	163,355	2,163,903	180,325.25
134,896	115,463	122,040	147,166	116,528	123,000	1,763,830	146,985.83
140,350	176,881	133,051	220,078	147,434	188,958	1,649,252	137,437.67
122,995	186,392	182,652	202,009	151,096	203,049	2,130,324	177,527.00
185,437	182,043	125,885	456,077	178,941	218,284	2,522,981	210,248.42
267,075	118,753	156,618	143,957	143,123	127,179	2,092,771	174,397.58
287,500	201,321	179,670	272,816	249,122	302,217	2,766,303	230,525.25
215,916	268,501	196,680	260,321	155,726	225,169	2,931,730	244,310.83
259,182	221,388	216,169	214,433	232,186	492,936	2,881,756	240,146.33
1,945,850	1,949,785	1,663,817	2,337,112	1,713,791	2,354,167	23,393,481	1,949,457
194,585.00	194,978.50	166,381.70	233,711.20	171,379.10	235,416.70	2,339,348.10	194,945.68
99.81	100.02	85.35	119.89	87.91	120.76	—	100.00

4.自92年度起稅捐處不代徵營業稅。

5.本表資料採曆年資料(1—12月)。

表 3. 本縣各項稅收季節變動指數 (續四)

單位：新臺幣千元

(3) 房 屋 稅

年 別 Year	1 月 Jan.	2 月 Feb.	3 月 Mar.	4 月 Apr.	5 月 May.	6 月 June
民國95年 FY 2006	3,892	4,612	11,265	20,722	1,424,156	638,266
民國96年 FY 2007	13,190	2,512	7,516	31,716	1,627,715	484,887
民國97年 FY 2008	26,294	4,675	8,873	23,887	1,503,888	685,714
民國98年 FY 2009	2,777	13,039	4,187	28,524	1,379,886	845,858
民國99年 FY 2010	2,540	3,669	4,858	34,482	1,725,791	528,131
民國 100 年 FY 2011	4,635	5,468	3,750	32,654	1,647,899	678,242
民國 101 年 FY 2012	2,970	2,759	4,170	40,838	1,718,053	646,645
民國 102 年 FY 2013	12,884	5,564	97,004	61,055	1,735,422	698,631
民國 103 年 FY 2014	-4,685	3,553	6,114	76,234	1,689,815	749,169
民國 104 年 FY 2015	7,421	5,139	8,101	81,093	1,677,409	835,738
各 月 總 計 Monthly Total	71,918	50,990	155,838	431,205	16,130,034	6,791,281
各 月 平 均 Monthly Average	7,191.80	5,099.00	15,583.80	43,120.50	1,613,003.40	679,128.10
季 節 指 數 Seasonal Index	3.54	2.51	7.68	21.24	794.50	334.51

資料來源：根據徵課會計報告及公務統計報表20903-01-02-2編製。

附 註：1.本表金額一律用實徵淨額。

2.計算式：各月平均=各月總計÷年度數。

3.季節指數=各月平均÷各月平均之年平均數×100

Table 3. Seasonal Variation of Net Actual Collection (Cont.4)

(3) House Tax

Unit : N.T.\$1,000

7 月 July	8 月 Aug.	9 月 Sept.	10 月 Oct.	11 月 Nov.	12 月 Dec.	合計數 Total	各年平均 Annual Average
13,416	7,632	10,510	12,852	10,009	7,522	2,164,854	180,404.50
15,697	15,068	7,841	10,598	7,458	40,200	2,264,398	188,699.83
13,044	10,202	11,713	9,510	8,354	8,276	2,314,430	192,869.17
15,237	13,109	17,617	7,344	3,660	6,507	2,337,745	194,812.08
11,875	12,247	8,836	6,027	4,709	20,589	2,363,754	196,979.50
18,105	19,396	15,771	46,383	8,698	9,937	2,490,938	207,578.17
15,541	8,085	9,771	10,879	6,589	8,251	2,474,551	206,212.58
14,618	13,417	9,410	6,576	7,372	12,559	2,674,512	222,876.00
20,258	11,149	7,387	5,712	5,734	6,500	2,576,940	214,745.00
23,286	24,444	8,910	11,320	11,233	6,325	2,700,419	225,034.92
161,077	134,749	107,766	127,201	73,816	126,666	24,362,541	2,030,212
16,107.70	13,474.90	10,776.60	12,720.10	7,381.60	12,666.60	2,436,254.10	203,021.18
7.93	6.64	5.31	6.27	3.64	6.24	—	100.00

4.自92年度起稅捐處不代徵營業稅。

5.本表資料採曆年資料(1—12月)。

表 3. 本縣各項稅收季節變動指數(續五)

單位：新臺幣千元

(4) 使用牌照稅

年 別	1 月	2 月	3 月	4 月	5 月	6 月
Year	Jan.	Feb.	Mar.	Apr.	May.	June
民國95年 FY 2006	55,825	41,651	71,849	1,837,320	965,700	41,785
民國96年 FY 2007	47,309	36,804	77,287	2,147,385	718,156	33,450
民國97年 FY 2008	41,982	36,212	39,661	2,228,816	700,776	44,471
民國98年 FY 2009	28,622	40,590	99,856	2,256,935	598,952	57,776
民國99年 FY 2010	37,774	37,795	109,049	2,310,743	603,590	41,650
民國 100 年 FY 2011	51,958	32,139	95,595	1,981,402	1,026,206	36,106
民國 101 年 FY 2012	41,388	37,076	154,684	1,956,210	1,065,128	31,395
民國 102 年 FY 2013	49,580	31,571	134,410	2,138,028	959,018	33,242
民國 103 年 FY 2014	47,976	32,179	144,704	2,229,597	937,926	35,335
民國 104 年 FY 2015	50,039	41,972	162,268	2,331,570	937,129	44,788
各 月 總 計 Monthly Total	452,453	367,989	1,089,363	21,418,006	8,512,581	399,998
各 月 平 均 Monthly Average	45,245.30	36,798.90	108,936.30	2,141,800.60	851,258.10	39,999.80
季 節 指 數 Seasonal Index	16.19	13.17	38.98	766.48	304.64	14.31

資料來源：根據徵課會計報告及公務統計報表20903-01-02-2編製。

附 註：1.本表金額一律用實徵淨額。

2.計算式：各月平均=各月總計÷年度數。

3.季節指數=各月平均÷各月平均之年平均數×100

Table 3. Seasonal Variation of Net Actual Collection (Cont.5)

(4) Vehicle License Tax

Unit : N.T.\$1,000

7 月 July	8 月 Aug.	9 月 Sept.	10 月 Oct.	11 月 Nov.	12 月 Dec.	合 計 數 Total	各 年 平 均 Annual Average
34,204	26,989	20,010	32,693	20,182	13,967	3,162,175	263,514.58
28,065	34,304	16,481	29,958	22,011	12,445	3,203,655	266,971.25
20,066	21,179	19,202	31,694	16,831	12,444	3,213,334	267,777.83
26,204	25,339	13,077	25,571	21,252	14,370	3,208,544	267,378.67
24,691	27,651	16,401	25,611	27,065	8,460	3,270,480	272,540.00
26,627	20,522	15,199	27,182	24,485	9,569	3,346,990	278,915.83
28,832	19,781	13,021	30,269	23,129	7,324	3,408,237	284,019.75
27,471	21,512	14,301	33,860	23,694	7,395	3,474,082	289,506.83
30,185	24,418	7,275	34,991	20,609	8,286	3,553,481	296,123.42
26,880	17,597	14,029	32,358	25,234	7,091	3,690,955	307,579.58
273,225	239,292	148,996	304,187	224,492	101,351	33,531,933	2,794,328
27,322.50	23,929.20	14,899.60	30,418.70	22,449.20	10,135.10	3,353,193.30	279,432.78
9.78	8.56	5.33	10.89	8.03	3.63	—	100.00

4.自92年度起稅捐處不代徵營業稅。

5.本表資料採曆年資料(1—12月)。

表3. 本縣各項稅收季節變動指數(續六)

單位：新臺幣千元

(5) 契稅

年 別 Year	1 月 Jan.	2 月 Feb.	3 月 Mar.	4 月 Apr.	5 月 May.	6 月 June
民國95年 FY 2006	31,593	20,348	29,886	23,650	27,398	27,290
民國96年 FY 2007	28,157	16,329	25,604	29,784	31,282	25,937
民國97年 FY 2008	30,113	18,533	33,981	24,729	30,964	26,311
民國98年 FY 2009	14,068	17,975	22,092	21,878	20,910	28,505
民國99年 FY 2010	25,723	16,197	19,027	22,190	22,363	21,167
民國 100 年 FY 2011	27,013	11,981	29,868	23,030	36,387	23,190
民國 101 年 FY 2012	14,915	15,956	17,883	20,785	23,807	20,017
民國 102 年 FY 2013	26,616	16,404	21,715	19,158	25,190	22,421
民國 103 年 FY 2014	22,658	15,851	31,535	21,425	23,272	18,044
民國 104 年 FY 2015	25,712	15,421	21,953	17,588	30,679	26,310
各 月 總 計 Monthly Total	246,568	164,995	253,544	224,217	272,252	239,192
各 月 平 均 Monthly Average	24,656.80	16,499.50	25,354.40	22,421.70	27,225.20	23,919.20
季 節 指 數 Seasonal Index	105.02	70.28	107.99	95.50	115.96	101.88

資料來源：根據徵課會計報告及公務統計報表20903-01-02-2編製。

附 註：1.本表金額一律用實徵淨額。

2.計算式：各月平均=各月總計÷年度數。

3.季節指數=各月平均÷各月平均之年平均數×100

Table 3 . Seasonal Variation of Net Actual Collection (Cont.6)

(5) Deed Tax

Unit : N.T.\$1,000

7 月 July	8 月 Aug.	9 月 Sept.	10 月 Oct.	11 月 Nov.	12 月 Dec.	合 計 數 Total	各 年 平 均 Annual Average
24,549	25,048	23,030	26,970	28,486	24,030	312,278	26,023.17
34,510	27,351	24,644	23,826	26,761	24,457	318,642	26,553.50
25,233	21,594	16,841	30,451	16,894	22,107	297,751	24,812.58
28,867	21,972	21,805	19,046	18,572	23,145	258,835	21,569.58
26,954	20,914	19,672	19,027	30,016	34,876	278,126	23,177.17
32,167	20,777	19,864	25,099	17,379	17,331	284,086	23,673.83
30,700	19,014	14,833	17,470	24,657	21,245	241,282	20,106.83
24,200	24,080	18,617	24,711	26,637	27,135	276,884	23,073.67
22,207	19,182	19,346	18,909	21,164	27,511	261,104	21,758.67
28,166	18,376	21,346	19,475	22,444	40,939	288,409	24,034.08
277,553	218,308	199,998	224,984	233,010	262,776	2,817,397	234,783
27,755.30	21,830.80	19,999.80	22,498.40	23,301.00	26,277.60	281,739.70	23,478.31
118.22	92.98	85.18	95.83	99.24	111.92	—	100.00

4.自92年度起稅捐處不代徵營業稅。

5.本表資料採曆年資料(1—12月)。

表3. 本縣各項稅收季節變動指數(續七)

單位：新臺幣千元

(6) 印花稅

年 別	1 月	2 月	3 月	4 月	5 月	6 月
Year	Jan.	Feb.	Mar.	Apr.	May.	June
民國95年 FY 2006	20,476	8,001	19,118	8,428	20,855	10,279
民國96年 FY 2007	21,429	10,402	16,360	8,455	21,355	10,450
民國97年 FY 2008	19,960	10,892	18,047	10,513	21,670	7,937
民國98年 FY 2009	26,222	6,386	17,937	7,640	18,172	6,820
民國99年 FY 2010	20,828	8,365	16,230	9,842	20,311	9,350
民國 100 年 FY 2011	24,691	8,011	19,650	10,184	22,196	13,281
民國 101 年 FY 2012	21,940	6,710	23,218	9,473	24,924	10,191
民國 102 年 FY 2013	26,313	9,073	21,428	11,181	29,058	13,307
民國 103 年 FY 2014	27,712	9,354	24,682	10,156	26,439	14,264
民國 104 年 FY 2015	28,315	9,086	24,531	11,653	28,992	15,069
各 月 總 計 Monthly Total	237,886	86,280	201,201	97,525	233,972	110,948
各 月 平 均 Monthly Average	23,788.60	8,628.00	20,120.10	9,752.50	23,397.20	11,094.80
季 節 指 數 Seasonal Index	141.79	51.43	119.93	58.13	139.46	66.13

資料來源：根據徵課會計報告及公務統計報表20903-01-02-2編製。

附 註：1.本表金額一律用實徵淨額。

2.計算式：各月平均=各月總計÷年度數。

3.季節指數=各月平均÷各月平均之年平均數×100

Table 3. Seasonal Variation of Net Actual Collection (Cont.7)

(6) Stamp Tax

Unit : N.T.\$1,000

7 月 July	8 月 Aug.	9 月 Sept.	10 月 Oct.	11 月 Nov.	12 月 Dec.	合 計 數 Total	各 年 平 均 Annual Average
21,913	10,675	21,933	8,479	21,376	10,661	182,194	15,182.83
18,618	14,291	21,564	9,024	19,232	9,139	180,319	15,026.58
22,227	8,439	21,390	9,448	20,283	10,503	181,309	15,109.08
18,792	10,371	19,234	9,982	18,180	12,493	172,229	14,352.42
19,707	9,270	19,522	9,122	19,567	10,581	172,695	14,391.25
20,996	11,931	22,300	8,572	21,473	12,097	195,382	16,281.83
25,213	10,975	31,915	14,044	31,090	12,796	222,489	18,540.75
26,745	12,607	26,409	11,321	24,699	13,013	225,154	18,762.83
31,114	14,870	26,855	14,275	28,136	15,816	243,673	20,306.08
28,949	12,212	26,109	10,962	26,996	14,909	237,783	19,815.25
234,274	115,641	237,231	105,229	231,032	122,008	2,013,227	167,769
23,427.40	11,564.10	23,723.10	10,522.90	23,103.20	12,200.80	201,322.70	16,776.89
139.64	68.93	141.40	62.72	137.71	72.72	—	100.00

4.自92年度起稅捐處不代徵營業稅。

5.本表資料採曆年資料(1—12月)。

表 3. 本縣各項稅收季節變動指數 (續八)

單位：新臺幣千元

(7) 娛 樂 稅

年 別 Year	1 月 Jan.	2 月 Feb.	3 月 Mar.	4 月 Apr.	5 月 May.	6 月 June
民國95年 FY 2006	6,571	6,202	7,971	6,301	7,710	6,408
民國96年 FY 2007	6,574	6,300	6,375	6,194	6,059	6,093
民國97年 FY 2008	5,661	5,505	5,255	5,467	5,377	5,168
民國98年 FY 2009	4,839	5,310	5,201	4,925	4,796	4,920
民國99年 FY 2010	4,544	4,632	4,945	4,462	4,404	4,331
民國 100 年 FY 2011	4,813	5,196	5,035	4,852	4,510	4,629
民國 101 年 FY 2012	4,728	3,936	4,756	4,121	4,485	4,454
民國 102 年 FY 2013	4,382	4,193	5,072	4,368	4,354	3,819
民國 103 年 FY 2014	3,944	4,199	4,245	4,320	3,797	3,874
民國 104 年 FY 2015	3,744	4,696	3,859	3,997	4,001	3,952
各 月 總 計 Monthly Total	49,800	50,169	52,714	49,007	49,493	47,648
各 月 平 均 Monthly Average	4,980.00	5,016.90	5,271.40	4,900.70	4,949.30	4,764.80
季 節 指 數 Seasonal Index	102.33	103.09	108.32	100.71	101.70	97.91

資料來源：根據徵課會計報告及公務統計報表20903-01-02-2編製。

附 註：1.本表金額一律用實徵淨額。

2.計算式：各月平均=各月總計÷年度數。

3.季節指數=各月平均÷各月平均之年平均數×100

Table 3. Seasonal Variation of Net Actual Collection(Cont.8)

(7) Amusement Tax

Unit : N.T.\$1,000

7 月 July	8 月 Aug.	9 月 Sept.	10 月 Oct.	11 月 Nov.	12 月 Dec.	合 計 數 Total	各 年 平 均 Annual Average
6,342	6,601	6,958	6,806	6,516	6,240	80,626	6,718.83
5,753	6,029	5,556	5,676	5,345	5,738	71,692	5,974.33
5,293	5,348	5,217	5,177	5,317	5,051	63,836	5,319.67
5,063	4,972	4,773	4,700	4,796	4,591	58,886	4,907.17
4,035	4,234	4,478	4,056	4,530	4,376	53,027	4,418.92
4,274	4,343	4,525	4,040	4,321	4,110	54,648	4,554.00
4,361	3,981	4,210	4,276	4,148	4,339	51,795	4,316.25
4,117	4,102	4,766	4,297	4,279	4,515	52,264	4,355.33
4,190	3,722	3,962	4,976	3,942	4,195	49,366	4,113.83
3,740	3,667	3,672	4,047	4,122	4,328	47,825	3,985.42
47,168	46,999	48,117	48,051	47,316	47,483	583,965	48,664
4,716.80	4,699.90	4,811.70	4,805.10	4,731.60	4,748.30	58,396.50	4,866.38
96.93	96.58	98.88	98.74	97.23	97.57	—	100.00

4.自92年度起稅捐處不代徵營業稅。

5.本表資料採曆年資料(1—12月)。

表3.本縣各項稅收季節變動指數(續九)

單位：新臺幣千元

(8) 教 育 捐

年 別 Year	1 月 Jan.	2 月 Feb.	3 月 Mar.	4 月 Apr.	5 月 May.	6 月 June
民國95年 FY 2006	70	13	27	8	2	13
民國96年 FY 2007	5	3	4	6	18	12
民國97年 FY 2008	39	27	16	26	8	17
民國98年 FY 2009	—	3	112	28	14	169
民國99年 FY 2010	—	2	-4	10	3	2
民國 100 年 FY 2011	—	7	-62	—	-46	—
民國 101 年 FY 2012	—	—	—	—	—	—
民國 102 年 FY 2013	—	—	1	—	—	-4
民國 103 年 FY 2014	—	—	—	—	—	—
民國 104 年 FY 2015	—	—	—	—	—	—
各 月 總 計 Monthly Total	114	55	94	78	-1	209
各 月 平 均 Monthly Average	11.40	5.50	9.40	7.80	-0.10	20.90
季 節 指 數 Seasonal Index	51.62	24.91	42.57	35.32	-0.45	94.64

資料來源：根據徵課會計報告及公務統計報表20903-01-02-2編製。

附 註：1.本表金額一律用實徵淨額。

2.計算式：各月平均=各月總計÷年度數。

3.季節指數=各月平均÷各月平均之年平均數×100

Table 3. Seasonal Variation of Net Actual Collection (Cont.9)

(8) Education Sturtax

Unit : N.T.\$1,000

7 月 July	8 月 Aug.	9 月 Sept.	10 月 Oct.	11 月 Nov.	12 月 Dec.	合 計 數 Total	各 年 平 均 Annual Average
16	12	247	19	22	6	455	37.92
12	37	48	21	122	26	314	26.17
1	—	3	2	16	57	212	17.67
44	3	—	1	8	-1	381	31.75
4	50	—	1	3	—	71	5.92
46	—	—	16	1	2	-36	-3.00
—	—	—	1,284	—	—	1,284	107.00
—	—	—	—	—	—	-3	-0.25
—	—	—	4	—	—	4	0.33
—	—	—	—	-32	—	-32	-2.67
123	102	298	1,348	140	90	2,650	221
12.30	10.20	29.80	134.80	14.00	9.00	265.00	22.08
55.70	46.19	134.94	610.42	63.40	40.75	—	100.00

4.自92年度起稅捐處不代徵營業稅。

5.本表資料採曆年資料(1—12月)。

表3.本縣各項稅收季節變動指數(續十完)

單位：新臺幣千元

(三) 罰 鍰 收 入

年 別 Year	1 月 Jan.	2 月 Feb.	3 月 Mar.	4 月 Apr.	5 月 May.	6 月 June
民國95年 FY 2006	5,964	5,184	6,314	5,645	8,528	8,000
民國96年 FY 2007	8,093	3,969	6,327	9,409	8,751	14,127
民國97年 FY 2008	7,406	4,372	7,889	7,353	9,223	6,337
民國98年 FY 2009	4,159	6,954	8,807	6,209	7,221	9,276
民國99年 FY 2010	-12,025	6,261	6,365	7,554	7,783	10,896
民國 100 年 FY 2011	6,848	-385	3,099	7,832	9,465	11,469
民國 101 年 FY 2012	4,447	6,473	9,525	5,623	10,251	8,646
民國 102 年 FY 2013	7,253	5,899	9,599	5,499	8,248	3,975
民國 103 年 FY 2014	5,256	4,146	2,506	3,972	7,400	6,758
民國 104 年 FY 2015	3,968	2,262	3,528	2,783	6,349	4,919
各 月 總 計 Monthly Total	41,369	45,135	63,959	61,879	83,219	84,403
各 月 平 均 Monthly Average	4,136.90	4,513.50	6,395.90	6,187.90	8,321.90	8,440.30
季 節 指 數 Seasonal Index	64.21	70.06	99.28	96.05	129.17	131.01

資料來源：根據徵課會計報告及公務統計報表20903-01-02-2編製。

附 註：1.本表金額一律用實徵淨額。

2.計算式：各月平均=各月總計÷年度數。

3.季節指數=各月平均÷各月平均之年平均數×100

Table 3. Seasonal Variation of Net Actual Collection(Cont.10 End)
 (III) Punitive Fine Revenue

Unit : N.T.\$1,000

7 月 July	8 月 Aug.	9 月 Sept.	10 月 Oct.	11 月 Nov.	12 月 Dec.	合 計 數 Total	各 年 平 均 Annual Average
5,511	5,898	4,962	6,082	6,143	9,396	77,627	6,468.92
12,504	7,402	6,456	6,750	7,674	11,419	102,881	8,573.42
4,791	5,659	5,036	6,053	7,511	9,856	81,486	6,790.50
5,580	4,482	4,194	7,605	7,272	8,322	80,081	6,673.42
6,879	7,396	4,993	8,319	7,025	10,362	71,808	5,984.00
7,477	8,151	7,150	18,350	5,258	9,567	94,281	7,856.75
7,287	5,162	4,876	7,626	9,410	7,308	86,634	7,219.50
4,747	5,021	3,933	5,658	5,266	7,361	72,459	6,038.25
6,287	3,566	3,770	4,504	3,698	4,948	56,811	4,734.25
3,931	3,686	2,714	4,802	6,190	3,906	49,038	4,086.50
64,994	56,423	48,084	75,749	65,447	82,445	773,106	64,426
6,499.40	5,642.30	4,808.40	7,574.90	6,544.70	8,244.50	77,310.60	6,442.55
100.88	87.58	74.64	117.58	101.59	127.97	—	100.00

4.自92年度起稅捐處不代徵營業稅。

5.本表資料採曆年資料(1—12月)。

表4. 促進產業升級條例減免稅額統計

單位：新台幣千元

104年度

會計年度別 Fiscal Year	促進產業升級條例各稅減免稅額Tax Reductions Due Implementation of Upgrading Industries in Recent Years			
	合計 Total	土地增值稅 Land Increment Tax	契稅 Deed Tax	印花稅 Stamp Tax
民國95年度 FY2006	4,718	4,718	—	—
民國96年度 FY2007	46,650	46,650	—	—
民國97年度 FY2008	14,691	14,691	—	—
民國98年度 FY2009	7,100	6,768	290	42
民國99年度 FY2010	675	675	—	—
民國100年度 FY2011	1,061	1,061	—	—
民國101年度 FY2012	3,315	3,222	—	93
民國102年度 FY2013	1,513	1,513	—	—
民國103年度 FY2014	88	88	—	—
民國104年度 FY2015	—	—	—	—

資料來源：根據促進產業升級條例減免稅額表編製。

Table 4. Tax Reductions Due to Implementation of Statute for Upgrading Industries in Recent Years

Unit : N. T. \$1,000

稅目別 Item of Tax	促進產業 升級條例 Implementation of Statute for Upgrading Industries	減 Items	免 of	項 Reduction	目 No. of verified	核定減免稅額 Income Reduction verified		
合		計			Total	—	—	
I n c r e m e n t L a n d V a l u e T a x 印 花 稅	小		計		Sub	Total	—	—
	第 十 五 條	1. 公司經經濟部專案核准合併所准予記存之土地增值稅額。			—	—	—	
		2. 公司經經濟部專案核准合併因出售原工廠用地另購合於本條獎勵之土地所退還或扣減之土地增值稅額。			—	—	—	
	第 十 六 條	公司為調整事業經營將土地轉投資，按其轉投資之股權比例記存之土地增值稅額。			—	—	—	
	第 十 七 條	1. 公司之工廠用地因都市計畫或區域計畫之實施，合於本條規定所減徵之土地增值稅額。			—	—	—	
		2. 公司因防治污染、公共安全或維護自然景觀需要，合於本條規定所減徵之土地增值稅額。			—	—	—	
		3. 公司因政府主動輔導遷廠而合於本條規定所減徵之土地增值稅額。			—	—	—	
契 稅	小		計		Sub	Total	—	—
	第 十 五 條	公司經經濟部專案核准合併所減免之印花稅額。			—	—	—	
第 十 五 條		1. 公司經經濟部專案核准合併所減免之契稅額。			—	—	—	
	2. 公司依經濟部專案核准合併計畫出售土地及廠房，以所得價款新購土地及廠房免徵之契稅。			—	—	—		

查(核)定開徵數情形表及未徵數分析表

單位：新臺幣千元

(一) 總 計

會計年度及稅目別 Fiscal Year & Item of Tax	(1) (1)=(2)+(3)+(4)+(5)+(6) 查(核)定開徵數 Opening Collection for Assessed (Verified)		(2) 實 徵 數 Tox Collection		(3) 減免註銷數 Cancelled	
	件數Cases	金額 Amount	件數Cases	金額 Amount	件數 Cases	金額 Amount
	民國 95 年度 FY2006	1,381,780	12,790,951	1,141,822	9,763,872	6,610
民國 96 年度 FY2007	1,428,739	12,590,024	1,171,088	9,846,633	12,098	319,250
民國 97 年度 FY2008	1,424,289	12,050,793	1,183,472	9,531,847	4,312	270,660
民國 98 年度 FY2009	1,419,002	11,715,143	1,185,479	9,342,203	5,789	239,270
民國 99 年度 FY2010	1,427,162	12,335,862	1,208,711	9,993,504	5,473	225,572
民國 100 年度 FY2011	1,440,672	12,611,366	1,244,268	10,691,930	6,739	236,754
民國 101 年度 FY2012	1,442,712	11,950,584	1,261,473	10,251,861	5,099	202,557
民國 102 年度 FY2013	1,456,993	12,954,096	1,287,045	11,372,614	7,954	329,620
民國 103 年度 FY2014	1,473,619	13,100,403	1,316,528	11,500,508	11,891	496,002
民國 104 年度 FY2015	1,496,507	13,228,784	1,353,210	11,739,982	8,510	510,146
縣 市 稅 County and City Taxes	1,481,202	13,017,426	1,350,173	11,714,102	8,462	503,315
地 價 稅 Land Value Tax	475,056	2,155,916	403,250	1,898,693	766	7,236
土 地 增 值 稅 Land Value Increment Tax	47,250	3,512,529	42,806	2,890,044	2,695	347,377
房 屋 稅 House Tax	367,327	2,790,930	355,991	2,702,734	1,017	14,314
使 用 牌 照 稅 Vehicle License Tax	527,179	3,975,894	490,004	3,693,149	1,630	98,918
契 稅 Deed Tax	12,725	304,703	12,119	289,217	410	11,076
印 花 稅 Stamp Tax	39,539	218,776	36,803	192,430	1,810	23,762
娛 樂 稅 Amusement Tax	12,126	58,678	9,200	47,835	134	632
罰 鍰 Punitive Fine	15,305	211,358	3,037	25,880	48	6,831

資料來源：根據公務統計報表20903-90-01-2及20903-90-02-2編製。

附 註：1. 減免註銷數包含逾徵收期限數。

2. (一) 總計 = (二) 本年度 + (三) 以前年度

Analysis of Assess Levy and Unable Collection

(I) Grand Total

Unit : N. T. \$1, 000

(4) 逾徵收期限數 Over Due		(5) 逾核課期限數 Excess Assessment		(6) 未徵數餘額 Balance of Tax Not Collected 合計		繳款書未送達未徵數 Have Not Been Served the Payment Notice		未逾限繳日未徵數 Have Not Exceed Deadline of Payment	
件數 Cases	金額 Amount	件數 Cases	金額 Amount	件數 Cases	金額 Amount	件數 Cases	金額 Amount	件數 Cases	金額 Amount
10,267	60,678	-	-	223,081	2,385,616	55,039	316,751	6,753	250,884
18,119	141,002	7,354	32,765	220,080	2,250,376	52,164	281,510	6,429	210,028
20,894	167,981	6,708	30,544	208,903	2,049,761	52,804	277,807	5,446	100,961
19,415	191,367	6,436	29,593	201,883	1,912,710	51,323	227,051	7,857	168,149
21,711	205,055	6,098	28,256	185,169	1,883,475	43,289	224,440	6,404	228,158
14,656	154,644	5,965	25,614	169,044	1,502,424	42,649	199,915	5,410	139,467
15,870	123,260	6,390	25,758	153,880	1,347,148	40,846	153,966	5,235	149,886
14,849	139,373	6,233	23,046	140,912	1,089,443	27,013	123,711	7,387	114,861
13,174	98,115	5,903	23,774	126,123	982,004	27,771	125,378	6,275	108,702
15,029	118,214	5,945	23,827	113,813	836,615	24,773	112,693	9,156	123,282
11,230	51,744	5,944	23,827	105,393	724,438	24,760	112,595	8,883	122,105
1,760	3,151	5,724	22,709	63,556	224,127	23,289	69,876	3,589	13,130
-	-	-	-	1,749	177,436	460	38,838	1,269	93,197
782	10,470	61	172	9,476	63,240	310	1,325	682	3,111
8,206	35,717	154	934	27,185	147,176	521	1,882	2,345	6,213
-	-	-	-	196	4,410	19	215	176	4,192
-	-	-	-	926	2,584	117	347	809	2,237
482	2,406	5	12	2,305	7,793	44	112	13	25
3,799	66,470	1	-	8,420	112,177	13	98	273	1,177

查(核)定開徵數情形表及未徵數分析表(續一)

單位：新臺幣千元

(一) 總 計

會計年度及稅目別 Fiscal Year & Item of Tax	未 徵 數 餘 額		Unable Collection		Amount		
	行 政 救 濟 未 徵 數 Administrative Remedies	分 期 繳 納 未 徵 數 Pay by Stages	特 殊 原 因 未 徵 數 Special Reason	件 數 Cases	金 額 Amount	件 數 Cases	金 額 Amount
	件數 Cases	金額 Amount	件數 Cases	金額 Amount	件數 Cases	金額 Amount	
民國 95 年度 FY2006	71	14,863	-	-	16,032	72,806	
民國 96 年度 FY2007	173	66,191	-	-	15,639	68,627	
民國 97 年度 FY2008	119	79,112	-	-	11,011	73,642	
民國 98 年度 FY2009	89	39,883	-	-	9,994	74,942	
民國 99 年度 FY2010	164	41,147	-	-	8,899	76,122	
民國 100 年度 FY2011	113	37,969	-	-	8,369	77,053	
民國 101 年度 FY2012	125	49,922	-	-	8,737	56,685	
民國 102 年度 FY2013	43	6,303	-	-	21,599	73,772	
民國 103 年度 FY2014	18	838	-	-	21,163	79,719	
民國 104 年度 FY2015	22	620	2	10	22,240	84,574	
縣 市 稅 County and City Taxes	21	533	2	10	22,234	84,418	
地 價 稅 Land Value Tax	3	217	-	-	21,083	83,243	
土 地 增 值 稅 Land Value Increment Tax	-	-	-	-	-	-	
房 屋 稅 House Tax	10	177	-	-	334	67	
使 用 牌 照 稅 Vehicle License Tax	8	139	2	10	786	1,080	
契 稅 Deed Tax	-	-	-	-	-	-	
印 花 稅 Stamp Tax	-	-	-	-	-	-	
娛 樂 稅 Amusement Tax	-	-	-	-	31	28	
罰 鍰 Punitive Fine	1	87	-	-	6	156	

資料來源：根據公務統計報表20903-90-01-2及20903-90-02-2編製。

附 註：1. 減免註銷數包含逾徵收期限數。

2. (一) 總計 = (二) 本年度 + (三) 以前年度

Analysis of Assess Levy and Unable Collection(Cont.1)
(I)Grand Total

Unit : N. T. \$1, 000

欠 稅 數		Tax		Arrears		Amount			
送達未逾滯納期 欠稅數 Service of Notice Has not Exceed Delinquency Periods	待移送執行未結 欠稅數 Transferred to Law Court Not Yet Closed	移送執行未結 欠稅數 Transferred to Law Court Not Yet Closed	取得執行憑證 欠稅數 Executive Evidence	其 欠稅數 Others	件數 Cases	金額 Amount	件數 Cases	金額 Amount	
2,649	24,234	-	-	90,854	1,264,077	46,429	396,303	1,546	11,300
2,838	22,640	7,345	42,681	69,442	1,045,291	66,007	512,218	43	1,190
2,213	25,254	7,331	38,730	50,402	880,530	79,389	572,531	188	1,194
1,293	11,498	1,810	15,878	39,841	757,221	89,489	617,504	187	584
990	7,713	3,173	29,398	37,994	703,105	84,097	572,977	159	415
591	3,049	1,671	9,842	30,602	498,464	79,529	536,253	110	412
972	6,324	1,653	35,828	25,672	430,089	70,562	464,038	78	410
297	2,113	5,214	22,456	19,094	355,948	60,178	390,250	87	29
456	5,419	4,829	21,680	13,077	300,860	52,518	339,407	16	1
644	5,730	291	1,605	18,466	269,756	38,211	241,310	8	-
446	4,581	285	1,571	17,132	253,059	31,622	148,531	8	-
47	1,133	180	1,219	6,424	27,339	8,937	27,970	4	-
-	-	-	-	12	141,140	8	1,933	-	-
26	73	67	229	3,532	33,660	4,513	24,598	2	-
320	2,365	10	56	6,657	46,688	16,534	88,743	2	-
-	-	-	-	-	-	1	3	-	-
-	-	-	-	-	-	-	-	-	-
53	99	28	58	507	2,304	1,629	5,167	-	-
198	1,149	6	34	1,334	16,697	6,589	92,779	-	-

查(核)定開徵數情形表及未徵數分析表(續二)

單位：新臺幣千元

(二) 本 年 度

會計年度及稅目別 Fiscal Year & Item of Tax	(1) (1)=(2)+(3)+(4)+(5)+(6) 查(核)定開徵數 Opening Collection for Assessed (Verified)		(2) 實 徵 數 Tox Collection		(3) 減免註銷數 Cancelled	
	件數 Cases	金額 Amount	件數Cases	金額 Amount	件數 Cases	金額 Amount
	民國 95 年度 FY2006	1,155,548	10,506,324	1,090,641	9,308,669	3,268
民國 96 年度 FY2007	1,192,902	10,254,965	1,119,025	9,277,868	12,587	317,571
民國 97 年度 FY2008	1,192,317	9,802,461	1,128,367	9,042,986	4,635	249,725
民國 98 年度 FY2009	1,199,981	9,680,384	1,135,911	8,972,008	5,434	201,956
民國 99 年度 FY2010	1,215,165	10,426,663	1,158,379	9,611,217	4,799	203,665
民國 100 年度 FY2011	1,239,223	10,729,854	1,188,936	10,112,063	5,085	203,626
民國 101 年度 FY2012	1,262,214	10,449,603	1,214,226	9,879,676	4,539	189,125
民國 102 年度 FY2013	1,294,010	11,618,002	1,244,374	10,997,447	7,454	307,371
民國 103 年度 FY2014	1,325,056	12,003,755	1,272,748	11,243,609	11,840	464,133
民國 104 年度 FY2015	1,363,927	12,247,304	1,314,375	11,474,994	9,387	490,902
縣 市 稅 County and City Taxes	1,362,423	12,233,137	1,313,680	11,467,332	9,368	488,677
地 價 稅 Land Value Tax	408,239	1,920,816	383,045	1,841,866	733	6,406
土 地 增 值 稅 Land Value Increment Tax	45,186	3,247,975	40,936	2,783,953	2,571	333,153
房 屋 稅 House Tax	356,101	2,693,562	351,856	2,662,662	983	14,124
使 用 牌 照 稅 Vehicle License Tax	492,503	3,809,943	481,315	3,661,070	2,843	100,080
契 稅 Deed Tax	12,395	296,565	11,810	281,431	390	10,727
印 花 稅 Stamp Tax	38,458	215,333	35,811	189,180	1,721	23,569
娛 樂 稅 Amusement Tax	9,541	48,943	8,907	47,170	127	618
罰 鍰 Punitive Fine	1,504	14,167	695	7,662	19	2,225

資料來源：根據公務統計報表20903-90-01-2及20903-90-02-2編製。

附 註：1. 減免註銷數包含逾徵收期限數。

2. (一) 總計 = (二) 本年度 + (三) 以前年度

Analysis of Assess Levy and Unable Collection(Cont. 2)

(II)Current Fiscal Year

Unit : N. T. \$1, 00

(4) 逾徵收期限數 Over Due		(5) 逾核課期限數 Excess Assessment		未徵數餘額 Baiance of Tax Not Collected					
				(6) 合 計 Total		繳款書未送 達未徵數		未逾限繳日未徵數	
件數 Cases	金額 Amount	件數 Cases	金額 Amount			件數 Cases	金額 Amount	件數 Cases	金額 Amount
-	-	-	-	61,639	678,893	32,754	232,563	5,896	244,654
-	-	131	271	61,159	659,255	28,766	195,108	5,669	193,598
-	-	88	214	59,227	509,536	28,699	182,195	4,636	96,192
-	-	39	99	58,597	506,321	28,028	162,233	6,192	159,657
-	-	43	175	51,944	611,606	21,316	163,316	6,101	222,343
-	-	19	24	45,183	414,141	20,532	145,283	5,081	137,449
-	-	65	320	43,384	380,482	19,622	100,586	5,036	148,554
-	-	22	93	42,160	313,091	15,038	90,396	7,179	113,020
-	-	5	22	40,463	295,991	16,185	98,324	6,146	108,145
-	-	42	271	40,123	281,137	14,027	88,426	8,885	122,582
-	-	42	271	39,333	276,857	14,017	88,373	8,614	121,407
-	-	27	57	24,434	72,487	12,862	47,750	3,518	12,903
-	-	-	-	1,679	130,869	410	37,672	1,269	93,197
-	-	2	103	3,260	16,673	190	1,021	631	2,982
-	-	13	111	8,332	48,682	377	1,257	2,198	5,871
-	-	-	-	195	4,407	19	215	176	4,192
-	-	-	-	926	2,584	117	347	809	2,237
-	-	-	-	507	1,155	42	111	13	25
-	-	-	-	790	4,280	10	53	271	1,175

查(核)定開徵數情形表及未徵數分析表(續三)

單位：新臺幣千元

(二) 本 年 度

會計年度及稅目別 Fiscal Year & Item of Tax	未 徵 數 餘 額		Unable Collection		Amount	
	行 政 救 濟 數 未 徵 數 Administrative Remedy		分 期 繳 納 未 徵 數 Installment		特 殊 原 因 未 徵 數 Special Reason	
	件數 Cases	金額 Amount	件數 Cases	金額 Amount	件數 Cases	金額 Amount
民國 95 年度 FY2006	29	6,487	-	-	458	89
民國 96 年度 FY2007	119	63,349	-	-	578	89
民國 97 年度 FY2008	36	21,488	-	-	687	102
民國 98 年度 FY2009	14	7,424	-	-	411	97
民國 99 年度 FY2010	56	7,853	-	-	54	522
民國 100 年度 FY2011	29	1,779	-	-	136	46
民國 101 年度 FY2012	46	14,045	-	-	379	208
民國 102 年度 FY2013	35	5,792	-	-	4,078	796
民國 103 年度 FY2014	17	835	-	-	4,259	807
民國 104 年度 FY2015	15	466	2	10	4,356	923
縣 市 稅 County and City Taxes	14	379	2	10	4,356	923
地 價 稅 Land Value Tax	2	186	-	-	4,115	730
土 地 增 值 稅 Land Value Increment Tax	-	-	-	-	-	-
房 屋 稅 House Tax	10	177	-	-	130	24
使 用 牌 照 稅 Vehicle License Tax	2	16	2	10	105	168
契 稅 Deed Tax	-	-	-	-	-	-
印 花 稅 Stamp Tax	-	-	-	-	-	-
娛 樂 稅 Amusement Tax	-	-	-	-	6	1
罰 鍰 Punitive Fine	1	87	-	-	-	-

資料來源：根據公務統計報表20903-90-01-2及20903-90-02-2編製。

附 註：1. 減免註銷數包含逾徵收期限數。

2. (一) 總計 = (二) 本年度 + (三) 以前年度

Analysis of Assess Levy and Unable Collection(Cont.3)

(II)Current Fiscal Year

Unit : N. T. \$1, 000

欠 稅		數		Tax		Arrears		Amount	
送達未逾滯納期 欠稅數Deliverable and not Exceed Delinquent Periods		待移送強制執行 欠稅數Enforcement		移送執行未結 欠稅數 Enforcement		取得執行憑證 欠稅數 Executive Evidence		其 他 欠 稅 數 Others	
件數 Cases	金額 Amount	件數 Cases	金額 Amount	件數 Cases	金額 Amount	件數 Cases	金額 Amount	件數 Cases	金額 Amount
2,337	21,939	3,708	34,398	16,208	136,161	249	2,602	-	-
2,458	19,941	6,032	36,484	17,024	146,407	513	4,279	-	-
2,027	24,186	6,778	35,764	14,550	132,230	1,812	17,379	2	-
967	10,269	1,332	14,433	18,973	132,905	2,678	19,303	2	-
698	6,591	2,604	28,341	18,693	158,994	2,422	23,646	-	-
465	2,748	1,329	8,933	15,805	103,533	1,806	14,370	-	-
870	5,949	1,077	8,030	14,670	91,767	1,684	11,343	-	-
276	1,411	5,067	21,878	8,842	68,664	1,644	11,130	1	4
424	5,254	4,673	20,790	6,126	44,657	2,633	17,179	-	-
555	4,311	228	1,524	11,365	59,383	690	3,512	-	-
402	3,400	225	1,515	11,025	57,455	678	3,395	-	-
18	931	123	1,172	3,796	8,815	-	-	-	-
-	-	-	-	-	-	-	-	-	-
26	73	65	229	2,013	11,556	195	611	-	-
305	2,297	9	56	4,935	36,433	399	2,574	-	-
-	-	-	-	-	-	-	-	-	-
-	-	-	-	-	-	-	-	-	-
53	99	28	58	281	651	84	210	-	-
153	911	3	9	340	1,928	12	117	-	-

查(核)定開徵數情形表及未徵數分析表(續四)

單位：新臺幣千元

(三) 以前年度

會計年度及稅目別 Fiscal Year & Item of Tax	(1) (1)=(2)+(3)+(4)+(5)+(6) 查(核)定開徵數 Opening Collection for Assessed for Assessed (Verified)		(2) 實徵數 Tox Collection		(3) 減免註銷數 Cancelling	
	件數Cases	金額 Amount	件數 Cases	金額 Amount	件數 Cases	金額 Amount
	民國 95 年度 FY2006	226,232	2,284,627	51,181	455,203	3,342
民國 96 年度 FY2007	235,837	2,335,059	52,063	568,765	-489	1,679
民國 97 年度 FY2008	231,972	2,248,332	55,105	488,861	-323	20,935
民國 98 年度 FY2009	219,021	2,034,759	49,568	370,195	355	37,314
民國 99 年度 FY2010	211,997	1,909,199	50,332	382,287	674	21,907
民國 100 年度 FY2011	201,449	1,881,512	55,332	579,867	1,654	33,128
民國 101 年度 FY2012	180,498	1,500,981	47,247	372,185	560	13,432
民國 102 年度 FY2013	162,983	1,336,094	42,671	375,167	500	22,249
民國 103 年度 FY2014	148,563	1,096,648	43,780	256,899	51	31,869
民國 104 年度 FY2015	132,580	981,480	38,835	264,988	-877	19,244
縣 市 稅 County and City Taxes	118,779	784,289	36,493	246,770	-906	14,638
地 價 稅 Land Value Tax	66,817	235,100	20,205	56,827	33	830
土 地 增 值 稅 Land Value Increment Tax	2,064	264,554	1,870	106,091	124	14,224
房 屋 稅 House Tax	11,226	97,368	4,135	40,072	34	190
使 用 牌 照 稅 Vehicle License Tax	34,676	165,951	8,689	32,079	- 1,213	- 1,162
契 稅 Deed Tax	330	8,138	309	7,786	20	349
印 花 稅 Stamp Tax	1,081	3,443	992	3,250	89	193
娛 樂 稅 Amusement Tax	2,585	9,735	293	665	7	14
罰 鍰 Punitive Fine	13,801	197,191	2,342	18,218	29	4,606

資料來源：根據公務統計報表20903-90-01-2及20903-90-02-2編製。

附 註：1. 減免註銷數包含逾徵收期限數。

2. (一) 總計 = (二) 本年度 + (三) 以前年度

Analysis of Assess Levy and Unable Collection(Cont.4)

(III)Previous Fiscal Year

Unit : N. T. \$1,000

(4) 逾徵收期限數 Over Due		(5) 逾核課期限數 Excess Assessment		(6) 未徵數餘額 計		Baiance of Tax		Not Collected	
						合		未逾限繳日未	
						繳款書未送達未徵 數		徵	
						Undeliverable Tax Bill		Not Exceed Date of Payment	
件數 Cases	金額 Amount	件數 Cases	金額 Amount	件數 Cases	金額 Amount	件數 Cases	金額 Amount	件數 Cases	金額 Amount
10,267	60,678	-	-	161,442	1,706,723	22,285	84,188	857	6,230
18,119	141,002	7,223	32,494	158,921	1,591,121	23,398	86,402	760	16,430
20,894	167,981	6,620	30,330	149,676	1,540,225	24,105	95,612	810	4,769
19,415	191,367	6,397	29,494	143,286	1,406,389	23,295	64,818	1,665	8,492
21,711	205,055	6,055	28,081	133,225	1,271,869	21,973	61,124	303	5,815
14,656	154,644	5,946	25,590	123,861	1,088,283	22,117	54,632	329	2,018
15,870	123,260	6,325	25,438	110,496	966,666	21,224	53,380	199	1,332
14,849	139,373	6,211	22,953	98,752	776,352	11,975	33,315	208	1,841
13,174	98,115	5,898	23,752	85,660	686,013	11,586	27,054	129	557
15,029	118,214	5,903	23,556	73,690	555,478	10,746	24,267	271	700
11,230	51,744	5,902	23,556	66,060	447,581	10,743	24,222	269	698
1,760	3,151	5,697	22,652	39,122	151,640	10,427	22,126	71	227
-	-	-	-	70	144,239	50	1,166	-	-
782	10,470	59	69	6,216	46,567	120	304	51	129
8,206	35,717	141	823	18,853	98,494	144	625	147	342
-	-	-	-	1	3	-	-	-	-
-	-	-	-	-	-	-	-	-	-
482	2,406	5	12	1,798	6,638	2	1	-	-
3,799	66,470	1	-	7,630	107,897	3	45	2	2

查(核)定開徵數情形表及未徵數分析表(續五完)

單位：新臺幣千元

(三) 以前年度

會計年度及稅目別 Fiscal Year & Item of Tax	未 徵 數 餘 額 Unable Collection Amount					
	行 政 救 濟 未 徵 數 Administrative Remedy		分 期 繳 納 未 徵 數 Installment		特 殊 原 因 未 徵 數 Special Reason	
	件數 Cases	金額 Amount	件數 Cases	金額 Amount	件數 Cases	金額 Amount
民國 95 年度 FY2006	42	8,376	-	-	15,574	72,717
民國 96 年度 FY2007	54	2,842	-	-	15,061	68,538
民國 97 年度 FY2008	83	57,624	-	-	10,324	73,540
民國 98 年度 FY2009	75	32,459	-	-	9,583	74,845
民國 99 年度 FY2010	108	33,294	-	-	8,845	75,600
民國 100 年度 FY2011	84	36,190	-	-	8,233	77,007
民國 101 年度 FY2012	79	35,877	-	-	8,358	56,477
民國 102 年度 FY2013	8	511	-	-	17,521	72,976
民國 103 年度 FY2014	1	3	-	-	16,904	78,912
民國 104 年度 FY2015	7	154	-	-	17,884	83,651
縣 市 稅 County and City Taxes	7	154	-	-	17,878	83,495
地 價 稅 Land Value Tax	1	31	-	-	16,968	82,513
土 地 增 值 稅 Land Value Increment Tax	-	-	-	-	-	-
房 屋 稅 House Tax	-	-	-	-	204	43
使 用 牌 照 稅 Vehicle License Tax	6	123	-	-	681	912
契 稅 Deed Tax	-	-	-	-	-	-
印 花 稅 Stamp Tax	-	-	-	-	-	-
娛 樂 稅 Amusement Tax	-	-	-	-	25	27
罰 鍰 Punitive Fine	-	-	-	-	6	156

資料來源：根據公務統計報表20903-90-01-2及20903-90-02-2編製。

附 註：1. 減免註銷數包含逾徵收期限數。

2. (一) 總計 = (二) 本年度 + (三) 以前年度

Analysis of Assess Levy and Unable Collection(Cont.5 End)

(III)Previous Fiscal Year

Unit : N. T. \$1, 000

欠 稅 數		Tax		Arrears		Amount			
送達未逾滯納期 欠 稅 數 Deliverable and not Exceed Delinquent Periods		待 移 送 執 行 欠 稅 數 Have Not Been Served the Payment Notice		移 送 執 行 未 結 欠 稅 數 Have Not Been Served the Payment Notice		取 得 執 行 憑 證 欠 稅 數 Executive Evidence		其 他 欠 稅 數 Others	
件 數 Cases	金 額 Amount	件 數 Cases	金 額 Amount	件 數 Cases	金 額 Amount	件 數 Cases	金 額 Amount	件 數 Cases	金 額 Amount
312	2,295	-	-	74,646	1,127,916	46,180	393,701	1,546	11,300
380	2,699	1,313	6,197	52,418	898,884	65,494	507,939	43	1,190
186	1,068	553	2,966	35,852	748,300	77,577	555,152	186	1,194
326	1,229	478	1,445	20,868	624,316	86,811	598,201	185	584
292	1,122	569	1,057	19,301	544,111	81,675	549,331	159	415
126	301	342	909	14,797	394,931	77,723	521,883	110	412
102	375	576	27,798	11,002	338,322	68,878	452,695	78	410
21	702	147	578	10,252	287,284	58,534	379,120	86	25
32	165	156	890	6,951	256,203	49,885	322,228	16	1
89	508	63	72	7,101	208,445	37,521	237,681	8	-
44	270	60	47	6,107	193,676	30,944	145,019	8	-
29	202	57	47	2,628	18,524	8,937	27,970	4	-
-	-	-	-	12	141,140	8	1,933	-	-
-	-	2	-	1,519	22,104	4,318	23,987	2	-
15	68	1	-	1,722	10,255	16,135	86,169	2	-
-	-	-	-	-	-	1	3	-	-
-	-	-	-	-	-	-	-	-	-
-	-	-	-	226	1,653	1,545	4,957	-	-
45	238	3	25	994	14,769	6,577	92,662	-	-

表7. 本縣各項稅收納庫數

單位：新臺幣千元

(一) 總計

會計年度別及稅目別 Fiscal Year & Item of Tax	實徵淨額 Net Actual Collection	納 庫 數				
		合 計 Total	國 庫 National Treasury	中央統籌專戶 Distribution of Central Gov't	重建基金 庫 Reconstruction Fund	省 庫 Provincial Treasuries
民國95年度 FY2006	9,925,687	9,925,687	—	498,125	—	—
民國96年度 FY2007	9,940,927	9,940,927	—	432,780	—	—
民國97年度 FY2008	9,584,991	9,584,991	—	352,766	—	—
民國98年度 FY2009	9,410,162	9,410,149	—	329,850	—	—
民國99年度 FY2010	10,021,913	10,021,913	—	426,065	—	—
民國100年度 FY2011	10,747,954	10,747,954	—	504,596	—	—
民國101年度 FY2012	10,326,488	10,326,488	—	418,554	—	—
民國102年度 FY2013	11,432,243	11,432,139	—	553,261	—	—
民國103年度 FY2014	11,540,895	11,540,895	—	586,346	—	—
民國104年度 FY2015	11,790,314	11,790,314	—	576,351	—	—
地 價 稅 Land Value Tax	1,894,161	1,894,161	—	—	—	—
土 地 增 值 稅 Land Value Increment Tax	2,881,756	2,881,756	—	576,351	—	—
房 屋 稅 House Tax	2,700,419	2,700,419	—	—	—	—
使 用 牌 照 稅 Vehicle License Tax	3,690,955	3,690,955	—	—	—	—
契 稅 Deed Tax	288,409	288,409	—	—	—	—
印 花 稅 Stamp Tax	237,783	237,783	—	—	—	—
娛 樂 稅 Amusement Tax	47,825	47,825	—	—	—	—
教 育 捐 Education Surtax	-32	-32	—	—	—	—
罰 鍰 Punitive Fine	49,038	49,038	—	—	—	—

資料來源：根據徵課會計報告表編製。

附 註：自92年度起僅列地方稅。

Table 7. Taxation Forwarded to Treasury

(I) Grand Total

Unit : N.T.\$1,000

Pay		To		Treasury	未納庫數
省統籌專戶 Distribution of Provincial Gov't	縣庫 County Treasury	縣統籌專戶 Distribution of County Gov't	鄉(鎮市)庫 Township Treasuries		Unforward to Treasury
—	7,008,045	786,396	1,633,121		—
—	6,941,613	843,632	1,722,902		—
—	6,647,516	856,197	1,728,512		—
—	6,537,832	848,156	1,694,311		13
—	7,005,607	864,702	1,725,539		—
—	7,530,712	906,743	1,805,903		—
—	7,256,404	892,657	1,758,873		—
—	7,999,742	968,378	1,910,758		104
—	8,164,016	941,168	1,849,365		—
—	8,310,393	976,598	1,926,973		—
—	947,081	378,832	568,247		—
—	2,305,405	—	—		—
—	1,080,167	540,084	1,080,169		—
—	3,690,955	—	—		—
—	—	57,682	230,727		—
—	237,783	—	—		—
—	—	—	47,826		—
—	-32	—	—		—
—	49,034	—	4		—

表7. 本縣各項稅收納庫數(續一)

單位：新臺幣千元

(二) 本 年 度

會計年度別及稅目別 Fiscal Year & Item of Tax	實徵淨額 Net Actual Collection	納 庫 數				
		合 計 Total	國 庫 National Treasury	中央統籌專戶 Distribution of Central CoV t	重建基金 庫 Reconstruction Fund	省 庫 Provincial Treasuries
民國95年度 FY2006	9,508,782	9,508,782	—	466,781	—	—
民國96年度 FY2007	9,369,899	9,369,899	—	376,927	—	—
民國97年度 FY2008	9,128,901	9,128,901	—	315,819	—	—
民國98年度 FY2009	9,054,422	9,054,422	—	305,187	—	—
民國99年度 FY2010	9,697,398	9,697,398	—	395,087	—	—
民國100年度 FY2011	10,185,614	10,185,614	—	455,827	—	—
民國101年度 FY2012	9,958,351	9,958,351	—	382,233	—	—
民國102年度 FY2013	11,066,600	11,066,596	—	528,853	—	—
民國103年度 FY2014	11,310,416	11,310,416	—	566,562	—	—
民國104年度 FY2015	11,531,641	11,531,641	—	556,791	—	—
地 價 稅 Land Value Tax	1,841,865	1,841,865	—	—	—	—
土 地 增 值 稅 Land Value Increment Tax	2,783,953	2,783,953	—	556,791	—	—
房 屋 稅 House Tax	2,662,662	2,662,662	—	—	—	—
使 用 牌 照 稅 Vehicle License Tax	3,661,069	3,661,069	—	—	—	—
契 稅 Deed Tax	281,431	281,431	—	—	—	—
印 花 稅 Stamp Tax	234,543	234,543	—	—	—	—
娛 樂 稅 Amusement Tax	47,170	47,170	—	—	—	—
教 育 捐 Education Surtax	—	—	—	—	—	—
罰 鍰 Punitive Fine	18,948	18,948	—	—	—	—

資料來源：根據徵課會計報告表編製。

附 註：自92年度起僅列地方稅。

Table7.Taxation Forwarded to Treasury(Cont.1)

(II)Current Fiscal Year

Unit : N.T.\$1,000

Pay		To		Treasury	未 納 庫 數
省 統 籌 專 戶 Distribution of Provincial Gov't	縣 庫 County Treasury	縣 統 籌 專 戶 Distribution of County Gov't	鄉 (鎮 市) 庫 Township Treasuries		Unforward to Treasury
—	6,708,170	758,368	1,575,463		—
—	6,514,513	813,612	1,664,847		—
—	6,323,271	823,592	1,666,219		—
—	6,282,681	821,278	1,645,276		—
—	6,767,189	845,542	1,689,580		—
—	7,136,361	864,399	1,729,027		—
—	6,974,327	875,010	1,726,781		—
—	7,752,944	934,741	1,850,058		4
—	7,991,058	928,034	1,824,762		—
—	8,127,720	957,192	1,889,939		—
—	920,933	368,373	552,559		—
—	2,227,163	—	—		—
—	1,065,065	532,533	1,065,065		—
—	3,661,069	—	—		—
—	—	56,286	225,145		—
—	234,543	—	—		—
—	—	—	47,170		—
—	—	—	—		—
—	18,948	—	—		—

表7. 本縣各項稅收納庫數(續二)

單位：新臺幣千元

(三) 以前年度

會計年度別及稅目別 Fiscal Year & Item of Tax	實徵淨額 Net Actual Collection		納 庫 數				
	Net	Actual	合 計 Total	國 庫 National Treasury	中央統籌專戶 Distribution of Central Gov't	重建基金 庫 Reconstruction Fund	省 庫 Provincial Treasuries
民國95年度 FY2006	481,232	481,232	481,232	—	42,111	—	—
民國96年度 FY2007	606,074	606,074	606,074	—	59,447	—	—
民國97年度 FY2008	513,637	513,637	513,637	—	46,069	—	—
民國98年度 FY2009	391,848	391,835	391,835	—	29,634	—	—
民國99年度 FY2010	403,038	403,038	403,038	—	34,323	—	—
民國100年度 FY2011	611,814	611,814	611,814	—	52,170	—	—
民國101年度 FY2012	389,863	389,863	389,863	—	38,369	—	—
民國102年度 FY2013	392,173	392,073	392,073	—	26,929	—	—
民國103年度 FY2014	268,082	268,082	268,082	—	21,707	—	—
民國104年度 FY2015	279,817	279,817	279,817	—	21,218	—	—
地 價 稅 Land Value Tax	56,827	56,827	56,827	—	—	—	—
土 地 增 值 稅 Land Value Increment Tax	106,091	106,091	106,091	—	21,218	—	—
房 屋 稅 House Tax	40,073	40,073	40,073	—	—	—	—
使 用 牌 照 稅 Vehicle License Tax	32,079	32,079	32,079	—	—	—	—
契 稅 Deed Tax	7,786	7,786	7,786	—	—	—	—
印 花 稅 Stamp Tax	3,250	3,250	3,250	—	—	—	—
娛 樂 稅 Amusement Tax	665	665	665	—	—	—	—
教 育 捐 Education Surtax	—	—	—	—	—	—	—
罰 鍰 Punitive Fine	33,046	33,046	33,046	—	—	—	—

資料來源：根據徵課會計報告表編製。

附 註：自92年度起僅列地方稅。

Table7.Taxation Forwarded to Treasury(Cont.2)

(III)Previous Fiscal Year

Unit : N.T.\$1,000

Pay		To		Treasury	未 納 庫 數
省 統 籌 專 戶 Distribution of Provincial Gov't	縣 庫 County Treasury	縣 統 籌 專 戶 Distribution of County Gov't	鄉 (鎮 市) 庫 Township Treasuries		Unforward to Treasury
—	349,307	29,507	60,307		—
—	451,167	32,761	62,699		—
—	368,468	34,045	65,055		—
—	282,205	28,279	51,717		13
—	296,488	25,639	46,588		—
—	432,382	45,355	81,907		—
—	297,055	19,272	35,167		—
—	267,634	34,684	62,826		100
—	195,603	17,560	33,212		—
—	197,686	20,937	39,976		—
—	28,413	11,365	17,048		—
—	84,873	—	—		—
—	16,029	8,015	16,030		—
—	32,079	—	—		—
—	—	1,557	6,229		—
—	3,250	—	—		—
—	—	—	665		—
—	—	—	—		—
—	33,042	—	4		—

表7. 本縣各項稅收納庫數(續三完)

單位：新臺幣千元

(四) 退還以前年度稅款

會計年度別及稅目別 Fiscal Year & Item of Tax	實退數 Net Amount Remitted	納庫數				
		合計 Total	國庫 National Treasury	中央統籌專戶 Distribution of Central Gov't	重建基金庫 Reconstruction Fund	省庫 Provincial Treasuries
民國95年度 FY2006	64,327	64,327	—	10,767	—	—
民國96年度 FY2007	35,046	35,046	—	3,594	—	—
民國97年度 FY2008	57,547	57,547	—	9,122	—	—
民國98年度 FY2009	36,108	36,108	—	4,971	—	—
民國99年度 FY2010	78,523	78,523	—	3,345	—	—
民國100年度 FY2011	49,474	49,474	—	3,401	—	—
民國101年度 FY2012	21,726	21,726	—	2,048	—	—
民國102年度 FY2013	26,530	26,530	—	2,521	—	—
民國103年度 FY2014	37,603	37,603	—	1,923	—	—
民國104年度 FY2015	21,144	21,144	—	1,658	—	—
地價稅 Land Value Tax	4,531	4,531	—	—	—	—
土地增值稅 Land Value Increment Tax	8,288	8,288	—	1,658	—	—
房屋稅 House Tax	2,316	2,316	—	—	—	—
使用牌照稅 Vehicle License Tax	2,193	2,193	—	—	—	—
契稅 Deed Tax	808	808	—	—	—	—
印花稅 Stamp Tax	10	10	—	—	—	—
娛樂稅 Amusement Tax	10	10	—	—	—	—
教育捐 Education Surtax	32	32	—	—	—	—
罰鍰 Punitive Fine	2,956	2,956	—	—	—	—

資料來源：根據徵課會計報告表編製。

附註：自92年度起僅列地方稅。

Table 7. Taxation Forwarded to Treasury (Cont. 3 End)

(IIII) Tax Income Returned

Unit : N.T.\$1,000

Pay		To		Treasury	未 納 庫 數
省 統 籌 專 戶 Distribution of Provincial Gov't	縣 庫 County Treasury	縣 統 籌 專 戶 Distribution County Gov't	鄉 (鎮 市) 庫 Township Treasuries		Unforward to Treasury
—	49,432	1,479	2,649		—
—	24,067	2,741	4,644		—
—	44,223	1,440	2,762		—
—	27,054	1,401	2,682		—
—	58,070	6,479	10,629		—
—	38,031	3,011	5,031		—
—	14,978	1,625	3,075		—
—	20,836	1,047	2,126		—
—	22,645	4,426	8,609		—
—	15,014	1,531	2,942		—
—	2,266	906	1,359		—
—	6,630	—	—		—
—	927	463	926		—
—	2,193	—	—		—
—	—	162	647		—
—	10	—	—		—
—	—	—	10		—
—	32	—	—		—
—	2,956	—	—		—

單位 { 件數：件
金額：新臺幣千元

表8. 本縣違章漏稅案件處理及財務罰鍰執行情形

會計年度及稅目別 Fiscal Year &Item of Tax	受理情形 Nos. of Cases Accepted			本期審理情形 Nos. of Interrogating Cases in this Term			
	(1)上期未結件數 Unclosed Cases of Last Term	(2)本期受理件數 Accepted Cases in This Term	(3)合計 Total	(4)依法免議件數 Cases Not Indictable	(5)依法免罰件數 Fine Free Cases	處罰 Cases Find	
						(6)件數 Cases	(7)金額 Amount
民國 95 年度 FY2006	4	8,284	8,288	423	237	7,500	97,940
民國 96 年度 FY2007	857	7,511	8,368	246	213	7,132	99,647
民國 97 年度 FY2008	1,365	9,015	10,380	141	297	7,562	99,341
民國 98 年度 FY2009	2,279	7,868	10,147	120	703	7,843	99,379
民國 99 年度 FY2010	282	10,913	11,195	149	638	10,120	155,542
民國 100 年度 FY2011	304	6,197	6,501	101	136	6,218	80,163
民國 101 年度 FY2012	144	4,847	4,991	106	130	4,607	59,463
民國 102 年度 FY2013	27	4,609	4,636	84	94	4,440	43,413
民國 103 年度 FY2014	14	1,700	1,714	37	141	1,523	22,328
民國 104 年度 FY2015	69	8,144	8,213	200	3,985	2,353	12,378
土地稅 Land Tax	—	—	—	—	—	—	—
房屋稅 House Tax	10	214	224	—	135	81	5,287
使用牌照稅 Vehicle Lincense Tax	53	7,915	7,968	194	3,844	2,269	7,085
契稅 Deed Tax	6	6	12	6	—	—	—
印花稅 Stamp Tax	—	3	3	-	—	3	6
娛樂稅 Amusement Tax	—	6	6	-	6	—	—

資料來源：根據公務統計報表20903-90-03-2編製。

Table 8. The Management of Tax Evasion Law And Execution Status of Fine

Unit: { Nos. of Cases : Case
Amount : N. T\$1, 000

形 Term	本期繳納及移送情形 Cases of Fine Paid and Transferred to Law Court in This Term					
(8)未結件數 Cases unclosed	自行繳納 Paid		移送法院 Transferred to Law Court		合計 Total	
	(9) 件數 Cases	(10)金額 Amount	(11) 件數 Cases	(12)金額 Amount	(13) 件 數Cases	(14)金額 Amount
128	2,024	11,237	4,120	63,349	6,144	74,586
777	4,103	28,850	6,561	87,456	10,664	116,306
2,380	4,299	20,814	5,952	81,733	10,251	102,547
1,481	4,423	45,415	6,197	79,286	10,620	124,701
288	5,804	40,299	13,628	214,649	19,432	254,948
46	4,343	26,516	9,236	135,795	13,579	162,311
148	4,316	22,347	6,943	95,014	11,259	117,361
18	2,887	22,956	5,578	80,467	8,465	103,423
13	2,927	14,360	2,388	24,036	5,315	38,396
1,675	2,028	9,848	2,015	23,800	4,043	33,648
-	-	-	-	-	-	-
8	85	5,147	5	282	90	5,429
1,661	1,939	4,615	2,007	22,581	3,946	27,196
6	1	3	-	-	1	3
-	3	83	1	3	4	86
-	-	-	2	934	2	934

表8. 本縣違章漏稅案件處理及財務罰鍰執行情形(續一完)

單位: { 件數: 件
金額: 新臺幣千元

會計年度及稅目別 Fiscal Year &Item of Tax	更正註銷案件 Cases of Revising or Cancelling		截至本期末繳未移送 Cases of Not Transferred or Fined		本 移 送 繳 納 Fined Paid	
	(15) 件 數Cases	(16) 金 額 Amount	(17) 件 數 Cases	(18) 金 額 Amount	(19) 件 數 Cases	(20) 金 額 Amount
民國 95 年度 FY2006	59	1,273	7,882	247,458	1,584	26,420
民國 96 年度 FY2007	256	2,512	17,041	477,982	1,834	28,425
民國 97 年度 FY2008	3,296	64,490	19,404	591,320	1,980	26,997
民國 98 年度 FY2009	4,685	104,708	20,256	582,847	1,826	47,292
民國 99 年度 FY2010	4,672	253,778	10,060	304,228	2,111	27,988
民國 100 年度 FY2011	1,270	69,652	2,129	23,306	2,553	34,888
民國 101 年度 FY2012	655	27,987	262	24,186	2,533	32,299
民國 102 年度 FY2013	102	1,562	1,117	62,396	2,210	27,958
民國 103 年度 FY2014	53	497	2,091	23,745	4,465	61,296
民國 104 年度 FY2015	18	2,532	—	—	1,009	16,033
土 地 稅 Land Tax	—	—	—	—	—	—
房 屋 稅 House Tax	—	—	—	—	5	2,874
使 用 牌 照 稅 Vehicle Lincense Tax	18	2,532	—	—	1,002	12,720
契 稅 Deed Tax	—	—	—	—	1	67
印 花 稅 Stamp Tax	—	—	—	—	—	43
娛 樂 稅 Amusement Tax	—	—	—	—	1	329

資料來源:根據公務統計報表20903-90-03-2編製。

Table 8. The Management of Tax Evasion Law And Execution Status of Fine (Cont. 1 End)

Unit: { Nos. of Cases : Case
Amount : N. T\$1, 000

期 執 行 情 形 Cases Exzected in This Term						截至本期尚未執行案件 Cases Unexected	
發給執 憑 行 證	Giving Executive Evidence	移送駁回或 撤 回	Cases of Withdrawn or Rejected	合 計 Total			
(21) 件 數 Cases	(22) 金額 Amount	(23) 件 數Cases	(24) 金額 Amount	(25) 件數 Cases	(26) 金額 Amount	(27) 件 數Cases	(28) 金額 Amount
5,159	94,581	378	1,245	7,121	122,246	28,822	636,618
6,276	117,566	81	1,520	8,191	147,511	23,805	499,100
7,193	111,084	73	1,349	9,246	139,430	19,854	405,581
6,804	101,668	74	213	8,704	149,173	13,942	242,538
4,759	78,512	105	2,311	6,975	108,811	19,777	341,124
7,884	134,383	122	2,718	10,559	171,989	21,219	348,571
6,323	98,297	81	1,574	8,937	132,170	17,397	273,501
4,976	73,657	44	1,125	7,230	102,740	15,135	240,878
8	97	6,564	85,138	7,510	121,322	—	—
1,251	20,577	20	114	2,280	36,724	4,887	79,031
—	—	—	—	—	—	—	—
—	—	—	—	5	2,874	8	4,879
1,251	20,577	20	114	2,273	33,411	4,861	73,284
—	—	—	—	1	67	—	—
—	—	—	—	—	43	17	263
—	—	—	—	1	329	1	605

參、稅 源
III. Tax Sources

參、稅 源
III. Tax Sources

面積單位：公頃
地價單位：新台幣千元

表9. 本縣地價稅稅源
(一) 稅地種類分析

年 (期) 別 By Year Term	都 市 及 非					
	戶 數 Nos. of House			筆 數 Plots		
	合 計 Total	公 有 Public	私 有 Private	合 計 Total	公 有 Public	私 有 Private
民國 95 年 FY2006 全期	343,015	69	342,946	846,189	5,191	840,998
民國 96 年 FY2007 全期	357,218	76	357,142	879,865	8,168	871,697
民國 97 年 FY2008 全期	362,366	83	362,283	904,346	9,391	894,955
民國 98 年 FY2009 全期	366,052	98	365,954	931,827	13,546	918,281
民國 99 年 FY2010 全期	370,049	109	369,940	959,937	19,918	940,019
民國 100 年 FY2011 全期	374,976	112	374,864	980,124	22,475	957,649
民國 101 年 FY2012 全期	380,433	127	380,306	1,005,514	26,942	978,572
民國 102 年 FY2013 全期	387,764	139	387,625	1,067,798	64,544	1,003,254
民國 103 年 FY2014 全期	396,960	146	396,814	1,100,813	74,059	1,026,754
民國 104 年 FY2015 全期	403,579	153	403,426	1,145,540	95,535	1,050,005
一 般 土 地 Regular Land	318,480	150	318,330	897,485	94,793	802,692
自 用 住 宅 用 地 Self-use Residence Land	84,027	2	84,025	211,986	3	211,983
工 礦 業 專 用 地 Specific Business Land	410	—	410	4,538	—	4,538
公 共 設 施 保 留 地 Land Reserved for Public Facilities	662	1	661	31,531	739	30,792
加 徵 空 地 稅 用 地 Vacant Site	—	—	—	—	—	—
免 稅 土 地 Tax-exempt Land	14,730	147,760
小 額 免 稅 Small Amount Exempt Land	161,636	39,795

資料來源：根據地價稅查定表20903-02-01-2編製。

附註：加徵空地稅用地、免稅土地、小額免稅等，因無法區分公有、私有，僅置於合計欄內表示。

Table 9. Sources of Land Value Tax
 (I)Analysis for the Kinds of Land

Area : Hectare

Amount : N.T\$1,000

都 市 土 地 Urban Land			and Non Urban Land		
面 積 Area			課 稅 地 價 Taxed Land Value		
合 計 Total	公 有 Public	私 有 Private	合 計 Total	公 有 Public	私 有 Private
10,189	277	9,912	134,759,412	2,665,995	132,093,417
10,802	309	10,493	151,346,741	3,214,353	148,132,388
11,204	326	10,878	153,561,887	3,253,967	150,307,920
11,395	355	11,040	154,410,159	3,323,459	151,086,700
11,705	430	11,275	156,213,881	3,549,493	152,664,388
11,961	445	11,516	157,444,064	3,724,662	153,719,402
12,505	596	11,909	159,606,744	4,091,822	155,514,922
12,805	613	12,192	169,287,052	4,214,136	165,072,916
13,240	616	12,624	171,674,411	4,006,979	167,667,432
13,556	595	12,961	174,497,655	4,033,980	170,463,675
10,563	592	9,971	119,243,571	3,956,731	115,286,840
1,531	—	1,531	41,839,632	188	41,839,444
1,389	—	1,389	11,236,031	—	11,236,031
73	3	70	2,178,421	77,061	2,101,360
—	—	—	—	—	—
6,281	484,295,559
59	3,370,676

面積單位：公頃

9. 本縣地價稅稅源(續一完)

地價單位：新台幣千元

(二) 減免稅地概況

年 (期) 別 By Year Term	都 市 及 非					
	戶 數 Nos. of House			筆 數 Plots		
	合 計 Total	公 有 Public	私 有 Private	合 計 Total	公 有 Public	私 有 Private
民國 95 年 FY2006 全期	24,871	1,680	23,191
民國 96 年 FY2007 全期	28,268	4,340	23,928
民國 97 年 FY2008 全期	33,408	7,884	25,524
民國 98 年 FY2009 全期	41,633	12,259	29,374
民國 99 年 FY2010 全期	63,693	18,844	44,849
民國 100 年 FY2011 全期	74,047	24,741	49,306
民國 101 年 FY2012 全期	81,847	29,730	52,117
民國 102 年 FY2013 全期	123,486	70,970	52,516
民國 103 年 FY2014 全期	139,733	82,519	57,214
民國 104 年 FY2015 全期	170,640	107,590	63,050
騎樓地全免 HallWay Way Exemption	39	—	39
騎樓地減免 HallWay Way Reduction	3,043	9	3,034
巷道用地全免 Land for Road Exemption	62,806	22,890	39,916
巷道用地減免 Land for Road Reduction	67	1	66
一般用地全免 Reduction Land Exemption	95,621	84,633	10,988
一般用地減免 Reduction Land Reduction	9,064	57	9,007

資料來源：根據地價稅查定表20903-02-01-2編製。

附註：加徵空地稅用地、免稅土地、小額免稅等，因無法區分公有、私有，僅置於合計欄內表示。

Table 9. Sources of Land Value Tax(Cont.1 End)

Area : Hectare

(II)Broadview for the Reduction or Exemption of Land

Amount : N.T\$1,000

都 市 土 地 Urban Land and Non Urban Land			課 稅 地 價 Taxed Land Value		
面 積 Area	公 有 Public	私 有 Private	合 計 Total	公 有 Public	私 有 Private
416	188	228	4,821,512	1,558,079	3,263,433
728	490	238	8,447,000	4,511,439	3,935,561
991	742	249	9,882,386	5,793,354	4,089,032
1,489	1,203	286	13,678,222	9,270,519	4,407,703
3,733	3,206	527	21,599,370	14,408,575	7,190,795
4,268	3,683	585	28,205,642	20,241,645	7,963,997
6,098	5,497	601	36,595,361	28,421,430	8,173,931
8,838	8,264	574	62,728,490	52,674,155	10,054,335
9,464	8,875	589	73,216,450	62,631,706	10,584,744
10,677	10,070	607	92,548,371	83,136,171	9,412,200
—	—	—	6,382	—	6,382
2	—	2	259,945	3,666	256,279
1,384	1,235	149	17,611,509	14,770,074	2,841,435
—	—	—	7,459	426	7,033
9,207	8,832	375	72,528,287	68,300,184	4,228,103
84	3	81	2,134,789	61,821	2,072,968

表10. 本縣土地增值稅稅源

單位：新臺幣千元

(一) 按 稅 率 別

會計年度別 Fiscal Year Items	筆數 Plots	面積(公頃) Area (Hectare)	移轉現值總額 Moving Value	調整後總現 值Original Declared Value After Adjustment	改良土地費用 Land improvement Cost
民國 95 年度 FY2006	50,611	2,233	59,565,168	50,417,400	293,971
民國 96 年度 FY2007	53,771	2,290	57,772,414	49,671,263	155,518
民國 97 年度 FY2008	51,692	2,242	53,988,164	48,405,596	183,349
民國 98 年度 FY2009	47,726	1,820	45,981,253	39,406,001	145,949
民國 99 年度 FY2010	52,016	2,153	58,751,551	47,951,808	214,148
民國 100 年度 FY2011	58,719	2,237	63,569,473	45,369,694	273,027
民國 101 年度 FY2012	55,557	2,003	54,611,006	43,380,726	189,607
民國 102 年度 FY2013	71,103	2,169	67,992,351	50,478,762	1,517,313
民國 103 年度 FY2014	70,157	21,769	71,221,877	50,544,129	1,292,358
民國 104 年度 FY2015	78,938	20,413	77,857,564	48,581,989	802,305
應稅地小計 Total of Taxable Land	42,379	4,067	30,681,233	17,481,948	749,596
自用住宅用地 Self-use Residence Land	1,718	167	2,203,761	606,046	4,339
一般用地 20% Regular Land Rate 20%	28,830	2,517	18,815,355	15,652,406	54,283
一般用地 30% Regular Land Rate 30%	1,722	135	1,266,952	491,516	100,075
一般用地 40% Regular Land Rate 40%	9,960	1,248	8,395,165	731,980	590,899
其他 Other	149	-	-	-	-
免稅地小計 Exempt Land	36,559	16,346	47,176,331	31,100,041	52,709
公有土地 Public Land	477	1,325	12,012,636	1,428,628	-
私有土地 Private Land	20,084	2,969	9,684,000	10,693,865	52,709
私有土地依法免徵 Private Land	15,998	12,052	25,479,695	18,977,548	-

資料來源：根據土地增值稅稅源20903-02-04-2編製。

Table 10. Sources of Land Value Increment Tax

(I)By Tax Rate

Unit: N. T. \$1, 000

漲價總數額 Gross Amount of Land Value Increment	查定稅額 Assessment Tax	增繳地價抵繳 Supplemental Payment of Land Value Tax	加徵稅 額 Additiona	重劃減徵 Reduction for Consolidatio	其他減徵 Other Reductio n	長期持有減徵 Reduction for Land Held in Longtern	應納稅額 Tax Payable
15,392,400	4,487,919	88,086	-	45,213	-	23	2,604,018
14,250,892	4,171,083	76,567	-	41,746	-	-	2,150,250
12,323,744	3,543,055	59,660	-	29,935	-	7	1,685,454
11,966,354	3,432,573	56,857	-	40,348	-	306,320	1,600,586
16,517,735	4,902,998	78,214	-	52,401	-	402,241	2,257,141
22,676,293	7,242,016	82,912	-	44,973	4	426,476	2,477,108
15,581,829	4,402,116	73,008	-	40,497	-	426,228	2,076,047
20,682,826	5,831,877	97,876	-	88,006	563	594,066	2,758,243
22,981,211	6,604,165	96,986	-	233,654	2	673,753	3,016,397
31,084,592	9,313,629	88,702	-	183,397	-	606,889	2,904,537
12,449,689	3,174,834	88,196	-	182,097	-	369,672	2,904,537
1,593,376	159,337	6,958	-	1,784	-	1,894	150,594
3,108,665	621,722	11,462	-	5,652	-	-	604,604
675,362	151,530	3,848	-	11,801	-	1,912	135,882
7,072,286	2,237,514	65,928	-	162,860	-	365,866	2,008,726
-	4,731	-	-	-	-	-	4,731
18,634,903	6,138,795	506	-	1,300	-	237,217	-
10,592,168	3,811,151	-	-	1,145	-	15,056	-
1,236	254	1	-	-	-	4	-
8,041,499	2,327,390	505	-	155	-	222,157	-

表10. 本縣土地增值稅稅源(續一)

單位：新臺幣千元

(二) 按移轉原因別

會計年度別 Fiscal Year Items	筆數 Plots	面積 (公頃) Area (Hectare)	移轉現值總額 Moving Value	調整後總現值 Original Declared Value After Adjustment	改良土地費用 Land improvement Cost	漲價總數額 Gross Amount of Land Value Increment
民國 104 年度 FY2015	78,938	20,413	77,857,564	48,581,989	802,305	31,084,592
合併	19	-	-	-	-	-
買賣	46,060	4,852	31,535,911	21,331,430	658,854	10,002,319
贈與	9,336	1,293	6,200,479	4,677,820	125,397	1,570,920
交換	583	58	340,441	234,490	6,559	115,397
典權	-	-	-	-	-	-
分割	956	-	92,775	54,928	6,516	33,650
法院拍賣	2,117	751	1,652,793	1,474,499	4,768	583,881
徵收減 40%	-	-	-	-	-	-
徵收減 70%	-	-	-	-	-	-
照價收買	-	-	-	-	-	-
公有移轉	477	1,325	12,012,636	1,428,629	-	10,592,168
政府受贈	459	38	592,498	293,443	-	310,316
政府贈與	-	-	-	-	-	-
配偶贈與	2,431	844	3,688,285	1,980,880	-	1,799,578
社福受贈	-	-	-	-	-	-
領抵價地	-	-	-	-	-	-
農地買賣	6,271	5,767	10,343,923	8,534,089	-	2,424,730
農地贈與	3,640	5,028	8,742,485	7,130,544	-	2,330,199
農地交換	128	125	233,705	212,453	-	41,938
農地分割	288	-	65,136	37,307	-	29,055
農地法拍	74	151	146,425	193,404	-	13,310
最低稅率	-	-	-	-	-	-
追繳稅款	4	-	4,370	1,164	-	3,206
一般重購	1	-	382	330	-	52
遺贈	119	41	203,986	204,808	-	-

資料來源：根據土地增值稅稅源20903-02-04-2編製。

表10. 本縣土地增值稅稅源(續一)

單位：新臺幣千元

(二) 按移轉原因別

會計年度別 Fiscal Year Items	筆數 Plots	面積 (公頃) Area (Hectare)	移轉現值總額 Moving Value	調整後總現值 Original Declared Value After Adjustment	改良土地費用 Land improvement Cost	漲價總數額 Gross Amount of Land Value Increment
分期繳納	-	-	-	-	-	-
記存	10	19	143,525	94,434	-	49,091
抵繳稅款	-	-	-	-	-	-
水源減	20	-	-	-	-	-
水源減	30	-	-	-	-	-
水源減	50	-	-	-	-	-
水源免稅	-	-	-	-	-	-
信託取得	-	-	-	-	-	-
判決移轉	106	17	88,227	51,171	-	37,373
判決分割	3,131	-	91,329	38,267	211	55,037
私校受贈	-	-	-	-	-	-
徵收全免	-	-	-	-	-	-
協議價購	46	1	4,247	1,768	-	2,695
農地合併	-	-	-	-	-	-
公設移轉	2,598	72	1,491,759	549,950	-	959,711
信託移轉	-	-	-	-	-	-
金融合併	-	-	-	-	-	-
贖財不課	44	25	158,991	34,093	-	126,929
都市更新	-	-	-	-	-	-
都更減徵	-	-	-	-	-	-
一般贖財	21	5	11,016	12,471	-	-
信託歸屬	-	-	-	-	-	-
都更記存	-	-	-	-	-	-
視為農地	4	-	2,706	25	-	2,681
原有不課	15	1	9,534	9,592	-	356
水利不課	-	-	-	-	-	-
其他	-	-	-	-	-	-

資料來源：根據土地增值稅稅源20903-02-04-2編製。

表11. 本縣房屋稅稅源

單位：{ 面積：平方公尺
賦額：新台幣千元

(一)按房屋構造別及應稅房屋、免稅房屋別分

年 (期) 別 By Year Term	合 計 Total			鋼骨混凝土造 Ferroconcrete			
	棟 數 Number of Houses	面 積 Area	現 值 Value	棟 數 Number of Houses	面 積 Area	現 值 Value	
民國95年6月底 End of June 2006	小計 Sub - Total	423,312	68,754,407	118,262,883	5,304	4,467,796	11,022,216
	應稅房屋 Taxable	262,838	50,563,548	101,640,133	4,621	3,685,991	9,532,925
	免稅房屋 Exempt	160,474	18,190,859	16,622,750	683	781,805	1,489,291
民國96年6月底 End of June 2007	小計 Sub - Total	465,080	97,115,071	169,758,730	6,458	5,758,877	14,890,494
	應稅房屋 Taxable	323,353	74,854,785	144,909,988	5,817	5,089,207	13,397,367
	免稅房屋 Exempt	141,727	22,260,286	24,848,742	641	669,670	1,493,127
年 (期) 別 By Year Term	總 計 Total			鋼骨混凝土造 Ferroconcrete			
	戶 數 Number of Houses	面 積 Area	現 值 Value	戶 數 Number of Houses	面 積 Area	現 值 Value	
民國97年6月底 End of June 2008	小計 Sub - Total	470,424	99,620,504.7	174,061,569	1,089	448,500.3	1,213,222
	應稅房屋 Taxable	327,761	77,171,138.6	149,336,687	1,070	416,444.8	1,115,100
	免稅房屋 Exempt	142,663	22,449,366.1	24,724,882	19	32,055.5	98,122
民國98年6月底 End of June 2009	小計 Sub - Total	474,171	102,132,910.8	176,800,729	1,095	454,348.0	1,211,814
	應稅房屋 Taxable	330,408	79,246,688	151,315,357	1,068	422,930.3	1,115,446
	免稅房屋 Exempt	143,763	22,886,222	25,485,372	27	31,417.7	96,368
民國99年6月底 End of June 2010	小計 Sub - Total	476,394	103,378,947.5	178,082,250	1,092	455,859.7	1,198,292
	應稅房屋 Taxable	331,667	79,998,321.6	151,696,517	1,065	421,644.6	1,094,814
	免稅房屋 Exempt	144,727	23,380,625.9	26,385,733	27	34,215.1	103,478
民國100年6月底 End of June 2011	小計 Sub - Total	497,845	106,489,027.8	181,049,970	1,093	459,016.3	1,189,216
	應稅房屋 Taxable	333,642	81,687,802.7	154,266,990	1,061	424,649.9	1,087,028
	免稅房屋 Exempt	164,203	24,801,225.1	26,782,980	32	34,366.4	102,188
民國101年6月底 End of June 2012	小計 Sub - Total	501,527	108,829,523.9	183,315,578	1,094	447,535.7	1,130,623
	應稅房屋 Taxable	335,437	83,480,448.5	156,108,883	1,058	413,096.9	1,029,473
	免稅房屋 Exempt	166,090	25,349,075.4	27,206,695	36	34,438.8	101,150
民國102年6月底 End of June 2013	小計 Sub - Total	501,529	108,843,741.0	183,315,067	1,096	461,752.8	1,130,112
	應稅房屋 Taxable	335,439	83,494,002.2	156,106,977	1,060	426,650.6	1,027,567
	免稅房屋 Exempt	166,090	25,349,738.8	27,208,090	36	35,102.2	102,545
民國103年6月底 End of June 2014	小計 Sub - Total	508,168	113,562,883.1	188,811,328	1,094	463,414.4	1,116,978
	應稅房屋 Taxable	340,367	87,457,037.5	160,930,584	1,049	427,966.9	1,015,090
	免稅房屋 Exempt	167,801	26,105,845.6	27,880,744	45	35,447.5	101,888
民國104年6月底 End of June 2014	小計 Sub - Total	515,688	116,344,641.8	192,211,567	1,110	465,486.2	1,108,345
	應稅房屋 Taxable	345,633	89,622,432.4	163,762,615	1,061	430,023.7	1,007,813
	免稅房屋 Exempt	170,055	26,722,209.4	28,448,952	49	35,462.5	100,532

資料來源：根據房屋稅籍表20903-02-07-2編製。

Table 11. Sources of House Tax

Unit : { Square of Meter

(I) By House Structure, Taxable House and Exempt House

N.T.\$1,000

鋼筋混凝土及預鑄造 Concrete & Reinforced Prefabricated			鋼筋混凝土加強磚造 Ferroconcrete Brick			鋼 鐵 造 Metal		
棟 Number of Houses	面 積 Area	現值 Value	棟 Number of Houses	面 積 Area	現 值 Value	棟 Number of Houses	面 積 Area	現值 Value
110,970	29,978,983	70,877,472	113,296	21,255,861	30,475,853	60,584	19,287,878	29,808,822
107,439	24,583,540	58,497,480	98,204	18,922,760	27,687,131	56,583	17,656,416	28,037,357
3,531	5,395,443	12,379,992	15,092	2,333,101	2,788,722	4,001	1,631,462	1,771,465
166,783	41,137,327	101,120,832	136,544	25,493,331	34,326,718	23,510	11,072,813	14,353,176
163,335	35,036,542	85,584,641	120,930	23,144,139	31,644,790	19,673	9,695,956	13,142,322
3,448	6,100,785	15,536,191	15,614	2,349,192	2,681,928	3,837	1,376,857	1,210,854
鋼 骨 造 Steel-Backbone			鋼 骨 鋼 筋 混 凝 土 造 SteelBar & Ferroconcrete			鋼 筋 混 凝 土 造 SteelBar Concrete		
戶 Number of Houses	面 積 Area	現值 Value	戶 Number of Houses	面 積 Area	現值 Value	戶 Number of Houses	面 積 Area	現值 Value
5,665	5,535,010.0	13,907,705	294	478,846.9	1,461,409	170,982	42,498,881.4	103,650,795
5,031	4,936,967.5	12,821,229	282	428,601.2	1,307,099	167,410	36,315,279.1	88,225,232
634	598,042.5	1,086,476	12	50,245.7	154,310	3,572	6,183,602.3	15,425,563
6,117	6,110,009.9	15,093,703	336	560,426.7	1,695,823	173,432	43,334,352.8	104,657,412
5,450	5,480,116.8	13,996,703	320	492,446.2	1,472,545	169,557	36,899,780.1	88,811,697
667	629,893.1	1,097,000	16	67,980.5	223,278	3,875	6,434,572.7	15,845,715
6,493	6,596,925.5	16,080,527	373	641,787.6	1,876,293	175,017	43,961,599.6	104,975,138
5,802	5,897,982.7	14,758,768	356	573,836.1	1,656,358	171,082	37,282,972.7	88,486,429
691	698,942.8	1,321,759	17	67,951.5	219,935	3,935	6,678,626.9	16,488,709
6,924	7,148,223.1	17,101,362	414	662,240.3	1,955,221	176,952	44,620,126.1	106,086,060
6,193	6,398,509.7	15,701,699	395	583,491.4	1,704,701	172,926	37,891,030.3	89,466,520
731	749,713.4	1,399,663	19	78,748.9	250,520	4,026	6,729,095.8	16,619,540
7,541	8,118,953.0	18,494,943	465	737,415.5	2,135,274	179,573	45,536,692.4	107,137,453
6,740	7,269,167.3	16,961,893	440	631,541.4	1,802,807	175,359	38,668,551.0	90,355,806
801	849,785.7	1,533,050	25	105,874.1	332,467	4,214	6,868,141.4	16,781,647
8,126	9,034,938.7	20,097,124	510	788,522.5	2,243,696	181,989	46,449,880.9	108,182,165
7,301	8,143,098.8	18,649,393	481	677,655.2	1,896,869	177,579	39,561,493.3	91,603,066
825	891,839.9	1,447,731	29	110,867.3	346,827	4,410	6,888,387.6	16,579,099
8,802	9,969,646.0	21,766,017	541	854,527.9	2,392,109	185,219	47,480,677.1	109,670,169
7,961	8,975,715.1	20,037,460	508	734,572.9	2,024,943	180,758	40,382,753.4	92,557,309
841	993,930.9	1,728,557	33	119,955.0	367,166	4,461	7,097,923.7	17,112,860
9,675	10,951,785.4	23,441,013	586	922,320.7	2,612,318	189,656	48,562,508.8	111,331,749
8,777	9,859,966.5	21,619,741	552	792,242.4	2,208,564	184,611	41,252,857.4	93,871,701
898	1,091,818.9	1,821,272	34	130,078.3	403,754	5,045	7,309,651.4	17,460,048

表11. 本縣房屋稅稅源 (續一)

單位: { 面積: 平方公尺
賦額: 新台幣千元 (一)按房屋構造別及應稅房屋、免稅房屋別分

年 (期) 別 By Year Term		磚 石 造 木			Wood 造				
		棟 數 Number of Houses	面 積 Area	現 值 Value	棟 數 Number of Houses	現 值 Value	面 積 Area		
民國95年6月底 End of June 2006	小計 Sub - Total	119,945	14,963,436	11,028,764	4,900	595,888	329,433		
	應稅房屋 Taxable	31,083	5,724,709	7,360,913	1,007	194,174	194,588		
	免稅房屋 Exempt	88,862	9,238,727	3,667,851	3,893	401,714	134,845		
民國96年6月底 End of June 2007	小計 Sub - Total	99,681	11,262,536	4,785,471	5,796	591,585	186,163		
	應稅房屋 Taxable	12,526	1,768,501	1,085,983	786	89,216	50,147		
	免稅房屋 Exempt	87,155	9,494,035	3,699,488	5,010	502,369	136,016		
年 (期) 別 By Year Term		加 強 磚 造			預 鑄 混 泥 土 造		啫 咕 石 造		
		戶 數 Number of Houses	面 積 Area	現 值 Value	戶 數 Number of Houses	面 積 Area	現 值 Value	戶 數 Number of Houses	面 積 Area
民國97年6月底 End of June 2008	小計 Sub - Total	136,863	25,633,981.9	33,996,657	—	—	—	—	—
	應稅房屋 Taxable	120,633	23,220,517.4	31,294,773	—	—	—	—	—
	免稅房屋 Exempt	16,230	2,413,464.5	2,701,884	—	—	—	—	—
民國98年6月底 End of June 2009	小計 Sub - Total	137,179	26,162,610.9	33,752,749	—	—	—	—	—
	應稅房屋 Taxable	120,398	23,701,437.5	31,020,453	—	—	—	—	—
	免稅房屋 Exempt	16,781	2,461,173.4	2,732,296	—	—	—	—	—
民國99年6月底 End of June 2010	小計 Sub - Total	137,076	25,859,254.5	33,354,977	—	—	—	—	—
	應稅房屋 Taxable	119,745	23,323,330.6	30,597,563	—	—	—	—	—
	免稅房屋 Exempt	17,331	2,535,923.9	2,757,414	—	—	—	—	—
民國100年6月底 End of June 2011	小計 Sub - Total	137,213	25,937,930.8	33,126,799	—	—	—	—	—
	應稅房屋 Taxable	119,292	23,349,228.9	30,324,006	—	—	—	—	—
	免稅房屋 Exempt	17,921	2,588,701.9	2,802,793	—	—	—	—	—
民國101年6月底 End of June 2012	小計 Sub - Total	137,151	25,937,311.9	32,604,246	—	—	—	—	—
	應稅房屋 Taxable	118,279	23,241,126.7	29,742,273	—	—	—	—	—
	免稅房屋 Exempt	18,872	2,696,185.2	2,861,973	—	—	—	—	—
民國102年6月底 End of June 2013	小計 Sub - Total	137,222	26,028,581.8	32,198,285	—	—	—	—	—
	應稅房屋 Taxable	117,518	23,234,134.9	29,285,881	—	—	—	—	—
	免稅房屋 Exempt	19,704	2,794,446.9	2,912,404	—	—	—	—	—
民國103年6月底 End of June 2014	小計 Sub - Total	137,138	26,077,807.3	31,761,790	—	—	—	—	—
	應稅房屋 Taxable	116,637	23,180,641.5	28,789,427	—	—	—	—	—
	免稅房屋 Exempt	20,501	2,897,165.8	2,972,363	—	—	—	—	—
民國104年6月底 End of June 2014	小計 Sub - Total	138,504	26,232,729.7	31,419,043	—	—	—	—	—
	應稅房屋 Taxable	116,896	23,209,664.3	28,381,041	—	—	—	—	—
	免稅房屋 Exempt	21,608	3,023,065.4	3,038,002	—	—	—	—	—

資料來源: 根據房屋稅籍表20903-02-07-2編製。

Table 11. Sources of House Tax(Cont.1)
(I)By House Structure,Taxable House and Exempt House

Unit: { Square of Meter
N.T.\$1,000

土 磚			造			Earthen			Brick		
棟 數	Number of Houses		面 積	Area		現 值	Value				
	18,953			1,269,489			76,666				
	274			26,897			6,428				
	18,679			1,242,592			70,238				
	7,672			586,006			38,304				
	126			13,251			2,205				
	7,546			572,755			36,099				
鋼 鐵 造 (未 達 200 平 方 公 尺)Metal(below 200 m ²)			鋼 鐵 造 (200 平 方 公 尺 以 上)Metal(above 200 m ²)			雜 木 以 外			Mixed Wood		
戶 數	面 積	現 值	戶 數	面 積	現 值	戶 數	面 積	現 值			
Number of Houses	Area	Value	Number of Houses	Area	Value	Number of Houses	Area	Value			
15,095	4,897,252.6	3,502,376	8,774	6,452,630.8	11,135,886	114	21,962.9	10,601			
11,697	4,090,808.0	3,076,896	8,225	5,868,467.3	10,351,633	39	6,187.9	3,838			
3,398	806,444.6	425,480	549	584,163.5	784,253	75	15,775.0	6,763			
15,412	5,020,436.1	3,542,717	8,985	6,754,533.2	11,465,100	117	22,720.0	11,073			
11,886	4,182,405.1	3,096,969	8,430	6,167,293.4	10,653,198	38	6,513.0	4,254			
3,526	838,031.0	445,748	555	587,239.8	811,902	79	16,207.0	6,819			
15,666	5,107,780.4	3,554,060	9,216	7,015,150.7	11,715,867	117	22,442.1	10,707			
12,005	4,225,455.3	3,091,744	8,648	6,399,665.9	10,884,854	35	5,733.3	3,609			
3,661	882,325.1	462,316	568	615,484.8	831,013	82	16,708.8	7,098			
15,820	5,144,928.3	3,575,860	9,485	7,534,902.1	12,591,315	119	22,733.8	10,725			
12,028	4,250,980.4	3,113,965	8,890	6,899,620.1	11,743,203	37	5,961.6	3,746			
3,792	893,947.9	461,895	595	635,282.0	848,112	82	16,772.2	6,979			
15,983	5,185,244.9	3,542,362	9,707	7,855,727.4	12,930,994	118	24,278.8	11,215			
12,033	4,243,097.3	3,064,947	9,099	7,204,993.4	12,078,023	35	5,777.5	3,553			
3,950	942,147.6	477,415	608	650,734.0	852,971	83	18,501.3	7,662			
16,160	5,282,333.4	3,550,347	9,863	8,117,463.6	13,190,594	118	24,278.8	10,902			
12,096	4,313,245.2	3,068,373	9,256	7,480,127.6	12,365,241	34	5,650.9	3,367			
4,064	969,088.2	481,974	607	637,336.0	825,353	84	18,627.9	7,535			
16,314	5,392,418.6	3,581,639	10,008	8,340,533.3	13,297,705	120	25,290.4	11,710			
12,119	4,295,118.6	3,018,906	9,386	7,672,257.5	12,437,873	34	5,292.0	3,195			
4,195	1,097,300.0	562,733	622	668,275.8	859,832	86	19,998.4	8,515			
16,659	5,599,466.0	3,634,586	10,240	8,551,536.3	13,460,997	118	25,413.2	11,227			
12,303	4,416,644.7	3,041,565	9,605	7,867,421.8	12,585,090	32	4,929.1	2,726			
4,356	1,182,821.3	593,021	635	684,114.5	875,907	86	20,484.1	8,501			

表11.本縣房屋稅稅源(續二)

單位: { 面積: 平方公尺
賦額: 新台幣千元 (一)按房屋構造別及應稅房屋、免稅房屋別分

年 (期) 別 By Year Term	卵 石 混 凝 土 造 Concrete& Pebble									
	棟 數 of Number of Houses	面 積 Area	現 值 Value							
民國95年6月底 End of June2006	小計 Sub - Total	2	459	593						
	應稅房屋 Taxable	1	45	14						
	免稅房屋 Exempt	1	414	579						
民國96年6月底 End of June2007	小計 Sub - Total	1	46	14						
	應稅房屋 Taxable	1	46	14						
	免稅房屋 Exempt	—	—	—						
年 (期) 別 By Year Term	雜 木 Wood			卵 石 混 凝 土 造 Concrete& Pebble			磚 石 造 Brick			
	戶 數 Number of Houses	面 積 Area	現 值 Value	戶 數 Number of Houses	面 積 Area	現 值 Value	戶 數 Number of Houses	面 積 Area	現 值 Value	
民國97年6月底 End of June2008	小計 Sub - Total	5,666	567,568.1	172,489	1	45.6	13	99,644	11,291,632.2	4,914,977
	應稅房屋 Taxable	734	79,703.0	43,531	1	45.6	13	12,361	1,777,522.4	1,092,878
	免稅房屋 Exempt	4,932	487,865.1	128,958	—	—	—	87,283	9,514,109.8	3,822,099
民國98年6月底 End of June2009	小計 Sub - Total	5,637	565,890.3	172,040	—	—	—	99,688	11,356,389.3	5,103,040
	應稅房屋 Taxable	723	79,625.7	43,616	—	—	—	12,272	1,784,129.1	1,095,530
	免稅房屋 Exempt	4,914	486,264.6	128,424	—	—	—	87,416	9,572,260.2	4,007,510
民國99年6月底 End of June2010	小計 Sub - Total	5,602	560,689.0	167,949	—	—	—	99,599	11,368,729.5	5,052,172
	應稅房屋 Taxable	696	75,199.9	39,991	—	—	—	11,974	1,762,686.5	1,077,460
	免稅房屋 Exempt	4,906	485,489.1	127,958	—	—	—	87,625	9,606,043.0	3,974,712
民國100年6月 底 End of June2011	小計 Sub - Total	7,310	707,839.7	213,918	—	—	—	104,935	11,699,085.5	5,072,671
	應稅房屋 Taxable	690	103,485.0	50,697	—	—	—	11,875	1,751,460.1	1,065,295
	免稅房屋 Exempt	6,620	604,354.7	163,221	—	—	—	93,060	9,947,625.4	4,007,376
民國101年6月 底 End of June2012	小計 Sub - Total	7,292	713,528.2	216,816	—	—	—	104,776	11,698,550.5	4,984,842
	應稅房屋 Taxable	664	75,302.5	38,241	—	—	—	11,497	1,700,278.8	1,025,948
	免稅房屋 Exempt	6,628	638,225.7	178,575	—	—	—	93,279	9,998,271.7	3,958,894
民國102年6月 底 End of June2013	小計 Sub - Total	7,260	711,519.4	215,316	—	—	—	104,596	11,691,316.8	4,908,000
	應稅房屋 Taxable	653	75,213.4	37,566	—	—	—	11,295	1,699,552.5	1,015,589
	免稅房屋 Exempt	6,607	636,306.0	177,750	—	—	—	93,301	9,991,764.3	3,892,411
民國103年6月 底 End of June2014	小計 Sub - Total	7,221	708,668.3	213,742	—	—	—	104,208	11,701,432.6	4,874,714
	應稅房屋 Taxable	620	72,782.3	35,831	—	—	—	11,091	1,685,631.2	1,005,070
	免稅房屋 Exempt	6,601	635,886.0	177,911	—	—	—	93,117	10,015,801.4	3,869,644
民國104年6月 底 End of June2014	小計 Sub - Total	7,217	709,767.0	214,667	—	—	—	104,543	11,784,834.1	4,853,878
	應稅房屋 Taxable	607	72,715.1	35,339	—	—	—	10,994	1,692,684.9	1,003,676
	免稅房屋 Exempt	6,610	637,051.9	179,328	—	—	—	93,549	10,092,149.2	3,850,202

資料來源:根據房屋稅籍表20903-02-07-2編製。

Table 11. Sources of House Tax(Cont.2)
(I)By House Structure,Taxable House and Exempt House

Unit: { Square of Meter
N.T.\$1,000

土 磚 混 合 造 Earth & Brick			竹 造 Bamboo			冷 氣 機 Air Conditioner		
戶 數 Number of Houses	面 積 Area	現 值 Value	戶 數 Number of Houses	面 積 Area	現 值 Value	戶 數 Number of Houses	面 積 Area	現 值 Value
—	—	—	6,482	466,474	30,471	—	—	—
—	—	—	129	14,041	3,347	—	—	—
—	—	—	6,353	452,433	27,124	—	—	—
—	—	—	18,629	1,212,550	56,265	—	—	—
—	—	—	158	17,927	2,422	—	—	—
—	—	—	18,471	1,194,623	53,843	—	—	—
土 磚 混 合 造 Earth & Brick			竹 造 Bamboo			冷 氣 機 Air Conditioner		
戶 數 Number of Houses	面 積 Area	現 值 Value	戶 數 Number of Houses	面 積 Area	現 值 Value	戶 數 Number of Houses	面 積 Area	現 值 Value
16	2,101.6	226	18,575	1,208,735.4	55,660	—	—	—
5	230.8	38	153	17,628.4	2,335	—	—	—
11	1,870.8	188	18,422	1,191,107.0	53,325	—	—	—
16	2,101.6	217	18,529	1,206,245.4	55,751	—	—	—
6	270.3	53	144	17,340.8	2,732	—	—	—
10	1,831.3	164	18,385	1,188,904.6	53,019	—	—	—
15	2,010.2	197	18,505	1,204,309.1	55,305	—	—	—
4	139.4	24	139	17,072.9	2,560	—	—	—
11	1,870.8	173	18,366	1,187,236.2	52,745	—	—	—
16	2,103.0	268	25,734	1,673,722.1	71,141	—	—	—
3	139.1	23	133	16,629.5	2,441	—	—	—
13	1,963.9	245	25,601	1,657,092.6	68,700	—	—	—
16	2,103.0	257	25,713	1,672,564.1	70,548	—	—	—
3	139.1	22	122	15,568.8	2,221	—	—	—
13	1,963.9	235	25,591	1,656,995.3	68,327	—	—	—
16	2,103.0	246	25,646	1,667,754.6	70,091	—	—	—
3	139.1	20	117	15,252.9	2,188	—	—	—
13	1,963.9	226	25,529	1,652,501.7	67,903	—	—	—
16	2,103.0	234	25,515	1,657,958.8	69,582	—	—	—
3	139.1	19	109	14,792.0	2,179	—	—	—
13	1,963.9	215	25,406	1,643,166.8	67,403	—	—	—
16	2,103.0	223	25,396	1,649,563.7	69,236	—	—	—
3	139.1	17	107	14,204.0	2,205	—	—	—
13	1,963.9	206	25,289	1,635,359.7	67,031	—	—	—

表11. 本縣房屋稅稅源 (續三)

單位: { 面積: 平方公尺
賦額: 新台幣千元 (一)按房屋構造別及應稅房屋、免稅房屋別分

年 (期) 別 By Year Term	升降機			純土造		
	戶數 Number of Houses	面積 Area	現值 Value	戶數 Number of Houses	面積 Area	現值 Value
民國95年6月底 End of June 2006	小計 Sub - Total	—	—	—	—	—
	應稅房屋 Taxable	—	—	—	—	—
	免稅房屋 Exempt	—	—	—	—	—
民國96年6月底 End of June 2007	小計 Sub - Total	—	—	—	—	—
	應稅房屋 Taxable	—	—	—	—	—
	免稅房屋 Exempt	—	—	—	—	—
民國97年6月底 End of June 2008	小計 Sub - Total	6	—	1,890	7,639	583,355.0
	應稅房屋 Taxable	—	—	—	119	12,735.2
	免稅房屋 Exempt	6	—	1,890	7,520	570,619.8
民國98年6月底 End of June 2009	小計 Sub - Total	6	—	1,757	7,621	582,846.6
	應稅房屋 Taxable	—	—	—	115	12,400.1
	免稅房屋 Exempt	6	—	1,757	7,506	570,446.5
民國99年6月底 End of June 2010	小計 Sub - Total	7	—	3,274	7,614	582,409.6
	應稅房屋 Taxable	—	—	—	114	12,601.7
	免稅房屋 Exempt	7	—	3,274	7,500	569,807.9
民國100年6月底 End of June 2011	小計 Sub - Total	8	—	3,918	11,819	876,176.7
	應稅房屋 Taxable	—	—	—	116	12,616.7
	免稅房屋 Exempt	8	—	3,918	11,703	863,560.0
民國101年6月底 End of June 2012	小計 Sub - Total	8	—	3,647	12,087	899,618.5
	應稅房屋 Taxable	—	—	—	105	11,807.8
	免稅房屋 Exempt	8	—	3,647	11,982	887,810.7
民國102年6月底 End of June 2013	小計 Sub - Total	8	—	3,374	12,043	896,389.1
	應稅房屋 Taxable	—	—	—	101	11,375.4
	免稅房屋 Exempt	8	—	3,374	11,942	885,013.7
民國103年6月底 End of June 2014	小計 Sub - Total	9	—	3,803	11,961	888,405.4
	應稅房屋 Taxable	—	—	—	90	9,375.0
	免稅房屋 Exempt	9	—	3,803	11,871	879,030.4
民國104年6月底 End of June 2014	小計 Sub - Total	9	—	3,490	11,957	887,127.7
	應稅房屋 Taxable	—	—	—	83	8,939.4
	免稅房屋 Exempt	9	—	3,490	11,874	878,188.3

資料來源: 根據房屋稅籍表20903-02-07-2編製。

表11. 本縣房屋稅稅源(續四)
 單位: {面積: 平方公尺
 賦額: 新台幣千元} (二) 按房屋使用別分

年 (期) 別 By Year Term	總 計 Grand Total			應 稅 Sub-Total	
	合 計 Total	公 有 Public	私 有 Private		
民國95年6月底 End of June2006	棟數 Number of Houses	462,974	2,374	460,600	320,800
	面 積 Area	96,637,220	2,363,930	94,273,290	73,814,066
	現 值 Value	170,759,856	5,449,901	165,309,955	143,616,344
民國96年6月底 End of June2007	棟數 Number of Houses	465,080	3,619	461,461	323,353
	面 積 Area	97,115,071	3,669,317	93,445,754	74,854,785
	現 值 Value	169,758,730	8,231,194	161,527,536	144,909,988
年 (期) 別 By Year Term	總 計 Total			應 稅 Sub-Total	
	合 計 Total	公 有 Public	私 有 Private		
民國97年6月底 End of June2008	戶數 Number of Houses	470,424	3,616	466,808	327,761
	面 積 Area	99,620,504.7	3,740,399	95,880,105.6	77,171,138.6
	現 值 Value	174,061,569	8,253,802	165,807,767	149,336,687
民國98年6月底 End of June2009	戶數 Number of Houses	474,171	3,614	470,557	330,408
	面 積 Area	102,132,910.8	3,742,489.4	98,390,421.4	79,246,688.4
	現 值 Value	176,800,729	8,213,862	168,586,867	151,315,358
民國99年6月底 End of June2010	戶數 Number of Houses	476,394	3,604	472,790	331,667
	面 積 Area	103,378,947.5	3,740,264.9	99,638,682.6	79,998,321.6
	現 值 Value	178,082,250	8,144,412	169,937,838	151,696,517
民國100年6月 底 End of June2011	戶數 Number of Houses	497,845	3,607	494,238	331,667
	面 積 Area	106,489,027.8	3,761,395.1	102,727,632.7	79,998,321.6
	現 值 Value	181,049,970	8,227,262	172,822,708	151,696,517
民國101年6月 底 End of June2012	戶數 Number of Houses	501,527	3,565	497,962	335,437
	面 積 Area	108,829,523.9	3,763,040.9	105,066,483.0	83,480,448.5
	現 值 Value	183,315,578	8,150,066	175,165,512	156,108,883
民國102年6月 底 End of June2013	戶數 Number of Houses	504,656	3,550	501,106	337,497
	面 積 Area	111,156,835.4	3,773,526.0	107,383,309.4	85,643,589.8
	現 值 Value	185,852,127	8,089,131	177,762,996	158,958,673
民國103年6月 底 End of June2014	戶數 Number of Houses	508,168	3,523	504,645	340,367
	面 積 Area	113,562,883.3	3,761,482	109,801,401.3	87,457,037.5
	現 值 Value	188,811,328	7,987,692	180,823,636	160,930,583
年 (期) 別 By Year Term	總 計 Total			應 稅 Public	
	合 計 Total	公 有 Public	私 有 Private		
民國104年6月 底 End of June2015	戶數 Number of Houses	515,688	3,525	512,163	351
	面 積 Area	116,344,641.8	3,845,846.4	112,498,795.4	271,043.7
	現 值 Value	192,211,566	8,213,032	183,998,534	589,223

資料來源: 根據房屋稅籍表20903-02-07-2編製。

Table 11. Sources of House Tax(Cont.4)

Unit : { Square of Meter
N.T.\$1,000

(II) By House Use

稅 房 屋 Taxable				免 稅 房 屋 Exempt		
住 家 用 Residence		非住家用 Non-Residence		小 計 Sub-Total	公有 Private	私有 Private
公有 Public	私有 Private	公有 Public	私有 Private			
151	283,986	155	36,508	142,174	2,068	140,106
30,391	50,558,090	159,030	23,066,555	22,823,154	2,174,509	20,648,645
69,496	101,542,394	291,223	41,713,231	27,143,512	5,089,182	22,054,330
130	279,785	182	43,256	141,727	3,307	138,420
30,287	51,279,410	164,491	23,380,597	22,260,286	3,474,539	18,785,747
68,037	102,306,577	298,921	42,236,453	24,848,742	7,864,236	16,984,506
稅 房 屋 Taxable				免 稅 房 屋 Exempt		
住 家 用 Residence		營 業 用 非住家 非營業用 住 家		小 計 Sub-Total	公有 Public	私有 Private
公有 Public	私有 Private	公有 Public	私有 Private			
72	283,224	152	35,702	30	6,236	-
21,859.0	52,346,404.4	83,775.8	15,026,535.2	51,150.4	3,580,674.3	-
34,747	103,589,936	171,103	25,068,826	82,122	7,991,810	-
113	285,019	153	35,977	39	6,728	-
27,691.7	53,423,698.5	82,047.8	15,530,174.3	56,892.0	3,854,771.6	-
57,556	103,937,867	166,880	25,739,639	98,362	8,420,479	-
116	286,090	151	35,820	42	7,043	-
28,227.4	53,650,997.5	78,503.9	15,894,156.2	59,905.7	3,801,923.7	-
58,515	104,042,434	159,722	25,950,233	104,807	7,808,021	-
116	287,736	161	36,110	54	7,148	-
28,664.4	54,332,593.7	83,404.1	16,684,331.8	60,867.1	4,198,821.7	-
57,607	104,707,989	172,593	27,329,199	106,992	8,537,530	-
114	289,381	161	36,106	51	7,315	-
28,981.3	55,115,652.0	80,071.5	17,441,569.5	64,171.4	4,249,951.2	-
58,021	105,375,682	165,434	28,425,344	110,523	8,598,549	-
111	290,846	160	36,608	57	7,428	-
28,759.1	55,871,069.0	80,396.4	18,550,737.6	68,463.0	4,525,345.8	-
56,576	105,891,575	160,828	30,185,509	119,608	9,195,348	-
106	293,186	167	36,815	55	7,798	-
28,666.1	56,788,019.7	94,107.9	19,191,531.9	64,831.0	4,566,793.3	-
55,824	106,871,868	198,227	30,877,823	111,917	8,915,744	-
房 屋 Private	住 家 用 Residence				非住家 營業用	
	自住或公益出租用 公有 Public	私 有 Private	非 自 住 用 公有 Public	私 有 Private	公有 Public	私有 Private
345,282	54	277,452	56	20,051	164	37,427
89,351,388.6	8,351.4	52,831,817.3	22,242.2	4,926,427.7	107,498.0	20,031,301.2
163,173,391	30,636	98,410,479	30,926	9,550,305	264,382	32,028,597

表11. 本縣房屋稅稅源 (續五)
 單位 { 面積：平方公尺
 賦額：新台幣千元 } (二) 按房屋使用別分

年 (期) 別 By Year Term		減半營業用		非住家	
		私有 Private	公有 Public	私有 Private	公有 Public
民國95年6月底 End of June 2006	戶數 Number of Houses	—	—	—	—
	面積 Area	—	—	—	—
	現值 Value	—	—	—	—
民國96年6月底 End of June 2007	戶數 Number of Houses	—	—	—	—
	面積 Area	—	—	—	—
	現值 Value	—	—	—	—
年 (期) 別 By Year Term		減半營業用		非住家	
		私有 Private	公有 Public	私有 Private	公有 Public
民國97年6月底 End of June 2008	戶數 Number of Houses	9	9	2,316	—
	面積 Area	3,092.0	34,113.2	6,011,753.5	—
	現值 Value	4,446	43,126	12,330,330	—
民國98年6月底 End of June 2009	戶數 Number of Houses	11	9	2,346	—
	面積 Area	3,460.4	34,113.2	6,218,265.0	—
	現值 Value	4,551	42,481	12,824,481	—
民國99年6月底 End of June 2010	戶數 Number of Houses	12	9	2,352	2
	面積 Area	3,679.5	34,603.2	6,418,626.7	1,181.8
	現值 Value	4,694	42,907	13,487,154	593
民國100年6月底 End of June 2011	戶數 Number of Houses	12	10	2,250	2
	面積 Area	3,443.3	35,334.1	6,222,947.4	1,181.8
	現值 Value	4,198	42,392	13,257,401	588
民國101年6月底 End of June 2012	戶數 Number of Houses	14	10	2,239	2
	面積 Area	3,532.4	37,890.7	6,422,033.0	1,181.8
	現值 Value	4,220	49,238	13,277,943	619
民國102年6月底 End of June 2013	戶數 Number of Houses	12	10	2,217	2
	面積 Area	3,260.8	37,890.7	6,441,060.5	1,181.8
	現值 Value	3,568	48,582	13,253,425	609
民國103年6月底 End of June 2014	戶數 Number of Houses	11	10	2,175	1
	面積 Area	2,864.5	37,890.7	6,647,334.1	440.8
	現值 Value	4,267	47,927	13,805,571	132
年 (期) 別 By Year Term		非住家			
		私人醫院診所或自由職業事務所用		非住家非營業用	
		公有 Public	私有 Private	公有 Public	私有 Private
民國104年6月底 End of June 2015	戶數 Number of Houses	2	280	66	7,871
	面積 Area	167.3	245,855.3	103,144.5	4,628,798.3
	現值 Value	754	689,596	230,975	8,645,000

資料來源：根據房屋稅籍表20903-02-07-2編製。

Table 11. Sources of House Tax(Cont.5)

Unit : { Square of Meter
N.T.\$1,000

(II) By House Use

非營業用減 半 私 有 Private	免 稅 房 屋 Exempt					
	小 計 Sub-Total		住 家 用 Residence		非住家用 No Residence	
	公 有 Public	私 有 Private	公 有 Public	私 有 Private	公 有 Public	私 有 Private
—	—	—	—	—	—	—
—	—	—	—	—	—	—
—	—	—	—	—	—	—
—	—	—	—	—	—	—
—	—	—	—	—	—	—
—	—	—	—	—	—	—
—	—	—	—	—	—	—
非營業用減 半 私 有 Private	免 稅 房 屋 Exempt					
	小 計 Sub-Total		住 家 用 Residence		非住家用 No Residence	
	公 有 Public	私 有 Private	公 有 Public	私 有 Private	公 有 Public	私 有 Private
11	3,353	139,310	1,514	133,901	1,839	5,409
11,780.8	3,549,500.7	18,899,865.4	748,715.6	12,014,167.3	2,800,785.1	6,885,698.1
20,241	7,922,704	16,802,178	1,078,925	6,848,289	6,843,779	9,953,889
13	3,300	140,463	1,454	134,847	1,846	5,616
15,573.9	3,541,744.7	19,344,477.7	720,379.6	12,117,212.1	2,821,365.1	7,227,265.6
23,062	7,848,583	17,636,788	1,027,917	7,144,412	6,820,666	10,492,376
30	3,284	141,443	1,440	135,664	1,844	5,779
26,516.0	3,537,842.9	19,842,783.0	706,101.0	12,218,658.8	2,831,741.9	7,624,124.2
37,437	7,777,868	18,607,865	989,695	7,205,414	6,788,173	11,402,451
43	3,264	160,939	1,430	154,852	1,834	6,087
36,213.3	3,551,943.6	21,249,281.5	708,540.4	13,429,805.6	2,843,403.2	7,819,475.9
50,501	7,847,090	18,935,890	989,089	7,305,515	6,858,001	11,630,375
44	3,227	162,863	1,416	156,662	1,811	6,201
35,413.7	3,550,744.2	21,798,331.2	699,177.5	13,577,187.5	2,851,566.7	8,221,143.7
43,310	7,766,231	19,440,464	956,974	7,399,499	6,809,257	12,040,965
46	3,210	163,949	1,397	157,641	1,813	6,308
35,425.1	3,556,835.0	21,956,410.6	686,236.6	13,683,277.3	2,870,598.4	8,273,133.3
43,045	7,702,928	19,190,526	919,914	7,436,324	6,783,014	11,754,202
43	3,184	164,617	1,384	158,125	1,800	6,492
34,557.5	3,535,545.3	22,570,300.3	666,409.9	13,804,001.4	2,869,135.4	8,766,298.9
41,283	7,573,665	20,307,080	880,262	7,576,586	6,693,403	12,730,494
住家減半				非住家減半		
自住或公益出租用減半		非自住用減半		營業減半		
公有 Public	私有 Private	公有 Public	私有 Private	公有 Public	私 有 Private	Private
—	11	—	1	8		2,146
—	2,168.6	—	831.3	29,199.6		6,649,743.2
—	2,635	—	2,040	31,419		13,803,658

表11.本縣房屋稅稅源(續五)
 單位面積：平方公尺
 賦額：新台幣千元 (二)按房屋使用別分

年 (期) 別 By Year Term		非住家減半			
		私人醫院診所或自由職業事務所用減半		非住家非營業用減半	
		私有 Private	公有 Public	私有 Private	公有 Public
民國95年6月底 End of June 2006	棟數 Number of Houses	-	-	-	-
	面積 Area	-	-	-	-
	現值 Value	-	-	-	-
民國96年6月底 End of June 2007	棟數 Number of Houses	-	-	-	-
	面積 Area	-	-	-	-
	現值 Value	-	-	-	-
年 (期) 別 By Year Term		非住家減半			
		私人醫院診所或自由職業事務所用減半		非住家非營業用減半	
		私有 Private	公有 Public	私有 Private	公有 Public
民國97年6月底 End of June 2008	戶數 Number of Houses	-	-	-	-
	面積 Area	-	-	-	-
	現值 Value	-	-	-	-
民國98年6月底 End of June 2009	戶數 Number of Houses	-	-	-	-
	面積 Area	-	-	-	-
	現值 Value	-	-	-	-
民國99年6月底 End of June 2010	戶數 Number of Houses	-	-	-	-
	面積 Area	-	-	-	-
	現值 Value	-	-	-	-
民國100年6月底 End of June 2011	戶數 Number of Houses	-	-	-	-
	面積 Area	-	-	-	-
	現值 Value	-	-	-	-
民國101年6月底 End of June 2012	戶數 Number of Houses	-	-	-	-
	面積 Area	-	-	-	-
	現值 Value	-	-	-	-
民國102年6月底 End of June 2013	戶數 Number of Houses	-	-	-	-
	面積 Area	-	-	-	-
	現值 Value	-	-	-	-
民國103年6月底 End of June 2014	戶數 Number of Houses	-	-	-	-
	面積 Area	-	-	-	-
	現值 Value	-	-	-	-
年 (期) 別 By Year Term		非住家減半			
		私人醫院診所或自由職業事務所用減半		非住家非營業用減半	
		公有 Public	私有 Private	公有 Public	私有 Private
民國104年6月底 End of June 2015	戶數 Number of Houses	-	-	1	43
	面積 Area	-	-	440.8	34,445.7
	現值 Value	-	-	131	41,081

資料來源：根據房屋稅籍表20903-02-07-2編製。

表11.本縣房屋稅稅源(續六)

單位: { 面積: 平方公尺
賦額: 新台幣千元

(三)按房屋構造別公有私有別分

年 (期) 別 By Year Term	合 計 Total			鋼骨混凝土造 Ferroconcrete			
	棟 數 Number of Houses	面 積 Area	現 值 Value	棟 數 Number of Houses	面 積 Area	現 值 Value	
民國95年6月底 End of June 2006	小計 Sub - Total	462,974	96,637,220	170,759,856	5,304	4,467,796	11,022,216
	公 有 Public	2,374	2,363,930	5,449,901	29	70,957	206,492
	私 有 Private	460,600	94,273,290	165,309,955	5,275	4,396,839	10,815,724
民國96年6月底 End of June 2007	小計 Sub - Total	465,080	97,118,071	169,758,730	6,458	5,758,877	14,890,494
	公 有 Public	3,619	3,669,317	8,231,194	50	99,658	316,271
	私 有 Private	461,461	93,448,754	161,527,536	6,408	5,659,219	14,574,223
年 (期) 別 By Year Term	總 計 Total			鋼骨混凝土造 Ferroconcrete			
	戶 數 Number of Houses	面 積 Area	現 值 Value	戶 數 Number of Houses	面 積 Area	現 值 Value	
民國97年6月底 End of June 2008	小計 Sub - Total	470,424	99,620,504.7	174,061,569	1,089	448,500.3	1,213,222
	公 有 Public	3,616	3,740,399.1	8,253,802	4	8,635.0	27,725
	私 有 Private	466,808	95,880,105.6	165,807,767	1,085	439,865.3	1,185,497
民國98年6月底 End of June 2009	小計 Sub - Total	474,171	102,132,910.8	176,800,729	1,095	454,348.0	1,211,814
	公 有 Public	3,614	3,742,489.4	8,213,861	4	8,635.0	27,388
	私 有 Private	470,557	98,390,421.4	168,586,868	1,091	445,713.0	1,184,426
民國99年6月底 End of June 2010	小計 Sub - Total	476,394	103,378,947.5	178,082,250	1,092	455,859.7	1,198,292
	公 有 Public	3,604	3,740,264.9	8,144,412	4	8,635.0	27,050
	私 有 Private	472,790	99,638,682.6	169,937,838	1,088	447,224.7	1,171,242
民國100年6月底 End of June 2011	小計 Sub - Total	497,845	106,489,027.8	181,049,970	1,093	459,016.3	1,189,216
	公 有 Public	3,607	3,761,395.1	8,227,262	4	8,635.0	26,712
	私 有 Private	494,238	102,727,632.7	172,822,708	1,089	450,381.3	1,162,504
民國101年6月底 End of June 2012	小計 Sub - Total	501,527	108,829,523.9	183,315,578	1,094	447,535.7	1,130,623
	公 有 Public	3,565	3,763,040.9	8,150,066	4	8,635.0	26,376
	私 有 Private	497,962	105,066,483.0	175,165,512	1,090	438,900.7	1,104,247
民國102年6月底 End of June 2013	小計 Sub - Total	504,656	111,156,835.4	185,852,127	1,096	461,752.8	1,130,112
	公 有 Public	3,550	3,773,526.0	8,089,131	4	8,635.0	26,038
	私 有 Private	501,106	107,383,309.4	177,762,996	1,092	453,117.8	1,104,074
民國103年6月底 End of June 2014	小計 Sub - Total	340,367	87,457,037.5	160,930,584	1,049	427,966.9	1,015,089
	公 有 Public	339	225,936.5	414,026	-	-	-
	私 有 Private	340,028	87,231,101.0	160,516,558	1,049	427,966.9	1,015,089
民國104年6月底 End of June 2014	小計 Sub - Total	515,688	116,344,641.8	192,211,566	1,110	465,486.2	1,108,345
	公 有 Public	3,525	3,845,846.5	8,213,032	5	8,648.8	25,409
	私 有 Private	512,163	112,498,795.3	183,998,535	1,105	456,837.4	1,082,936

資料來源:根據房屋稅籍表20903-02-07-2編製。

Table 11. Sources of House Tax(Cont.6)

(III) By House Structure, Public and Private

Unit : { Square of Meter
N.T.\$1,000

鋼筋混凝土及預鑄造 Concrete & Reinforced Prefabricated			鋼筋混凝土加強磚造 Ferroconcrete Brick			鋼 鐵 造 Metal		
棟 Number of Houses	面積 Area	現值 Value	棟 Number of Houses	面積 Area	現值 Value	棟 Number of Houses	面積 Area	現值 Value
110,970	29,978,983	70,877,472	113,296	21,255,861	30,475,853	60,584	19,287,878	29,808,822
876	1,503,257	3,653,335	505	310,872	477,731	47	41,749	77,812
110,094	28,475,726	67,224,137	112,791	20,944,989	29,998,122	60,537	19,246,129	29,731,010
166,783	41,137,327	101,120,832	136,544	25,493,331	34,326,718	23,510	11,072,813	14,353,176
1,653	2,789,861	7,122,979	769	409,856	549,214	68	60,074	108,763
165,130	38,347,466	93,997,853	135,775	25,083,475	33,777,504	23,442	11,012,739	14,244,413
鋼骨造 Ferroconcrete			鋼骨鋼筋混凝土造 Concrete & Reinforced Prefabricated			鋼筋混凝土造 Ferroconcrete Brick		
戶 Number of Houses	面積 Area	現值 Value	戶 Number of Houses	面積 Area	現值 Value	戶 Number of Houses	面積 Area	現值 Value
5,665	5,535,010.0	13,907,705	294	478,846.9	1,461,409	170,982	42,498,881.4	103,650,797
37	49,409.9	155,016	7	38,554.9	118,750	1,628	2,841,146.2	7,146,498
5,628	5,485,600.1	13,752,689	287	440,292.0	1,342,659	169,354	39,657,735.2	96,504,299
6,117	6,110,009.9	15,093,703	336	560,426.7	1,695,823	173,432	43,334,352.8	104,657,412
39	49,896.3	154,091	8	42,908.4	131,921	1,625	2,859,209.8	7,120,542
6,078	6,060,113.6	14,939,612	328	517,518.3	1,563,902	171,807	40,475,143.0	97,536,870
6,493	6,596,925.5	16,080,527	373	641,787.6	1,876,293	175,017	43,961,599.6	104,975,138
39	49,896.3	152,190	9	48,109.7	145,673	1,628	2,862,803.4	7,061,356
6,454	6,547,029.2	15,928,337	364	593,677.9	1,730,620	173,389	41,098,796.2	97,913,782
6,924	7,148,223.1	17,101,362	414	662,240.3	1,955,221	176,952	44,620,126.1	106,086,060
45	55,575.5	174,077	9	48,109.7	145,359	1,624	2,872,768.6	7,117,680
6,879	7,092,647.6	16,927,285	405	614,130.6	1,809,862	175,328	41,747,357.5	98,968,380
7,541	8,118,953.0	18,494,943	465	737,415.5	2,135,275	179,573	45,536,692.4	107,137,453
47	60,308.7	183,118	10	57,674.3	173,912	1,594	2,876,635.9	7,034,534
7,494	8,058,644.3	18,311,825	455	679,741.2	1,961,363	177,979	42,660,056.5	100,102,919
8,126	9,034,938.7	20,097,124	510	788,522.5	2,243,696	181,989	46,449,880.9	108,182,165
50	60,871.7	181,645	10	57,674.3	171,920	1,586	2,893,727.3	6,995,811
8,076	8,974,067.0	19,915,479	500	730,848.2	2,071,776	180,403	43,556,153.6	101,186,354
7,961	8,975,715.1	20,037,460	508	734,572.9	2,024,943	180,758	40,382,753.4	92,557,309
6	16,221.8	24,195	1	2,153.6	5,772	197	143,417.7	334,864
7,955	8,959,493.3	20,013,265	507	732,419.3	2,019,171	180,561	40,239,335.7	92,222,445
9,675	10,951,785.4	23,441,013	586	922,320.7	2,612,318	189,656	48,562,508.8	111,331,749
50	60,871.7	177,564	12	71,738.7	223,019	1,577	2,961,057.9	7,099,872
9,625	10,890,913.7	23,263,449	574	850,582.0	2,389,299	188,079	45,601,450.9	104,231,877

表11. 本縣房屋稅稅源 (續七)

單位：{ 面積：平方公尺
賦額：新台幣千元

(三) 按房屋構造別公有私有別分

年 (期) 別 By Year Term	磚 石 造 Brick			卵石混凝土造 Concrete & Pebble			木 造 Wood			
	棟 數 Number of Houses	面 積 Area	現 值 Value	棟 數 Number of Houses	面 積 Area	現 值 Value	棟 數 Number of Houses	面 積 Area	現 值 Value	
民國95年6月底 End of June 2006	小計 Sub - Total	119,945	14,963,436	11,028,764	2	459	593	4,900	595,888	329,433
	公 有 Public	364	130,097	70,859	1	414	579	244	51,397	21,792
	私 有 Private	119,581	14,833,339	10,957,905	1	45	14	4,656	544,491	307,641
民國96年6月底 End of June 2007	小計 Sub - Total	99,681	11,262,536	4,785,471	1	46	14	5,796	591,585	186,163
	公 有 Public	589	193,539	96,481	—	—	—	466	106,557	33,454
	私 有 Private	99,092	11,068,997	4,688,990	1	46	14	5,330	485,028	152,709
年 (期) 別 By Year Term	加 強 磚 造 Ferroconcrete Brick			預鑄混凝土造 prefabricated Concrete			啞 咕 石 造 Lo-Ko Stone			
	戶 數 Number of Houses	面 積 Area	現 值 Value	戶 數 Number of Houses	面 積 Area	現 值 Value	戶 數 Number of Houses	面 積 Area	現 值 Value	
民國97年6月底 End of June 2008	小計 Sub - Total	136,863	25,633,981.9	33,996,658	—	—	—	—	—	—
	公 有 Public	778	415,438.1	552,751	—	—	—	—	—	—
	私 有 Private	136,085	25,218,543.8	33,443,907	—	—	—	—	—	—
民國98年6月底 End of June 2009	小計 Sub - Total	137,179	26,162,610.9	33,752,749	—	—	—	—	—	—
	公 有 Public	777	394,267.1	529,683	—	—	—	—	—	—
	私 有 Private	136,402	25,768,343.8	33,223,066	—	—	—	—	—	—
民國99年6月底 End of June 2010	小計 Sub - Total	137,076	25,859,254.5	33,354,977	—	—	—	—	—	—
	公 有 Public	773	388,555.7	514,087	—	—	—	—	—	—
	私 有 Private	136,303	25,470,698.8	32,840,890	—	—	—	—	—	—
民國100年6月 底 End of June 2011	小計 Sub - Total	137,213	25,937,930.8	33,126,799	—	—	—	—	—	—
	公 有 Public	773	388,087.3	516,606	—	—	—	—	—	—
	私 有 Private	136,440	25,549,843.5	32,610,193	—	—	—	—	—	—
民國101年6月 底 End of June 2012	小計 Sub - Total	137,151	25,937,311.9	32,604,246	—	—	—	—	—	—
	公 有 Public	774	385,354.9	499,627	—	—	—	—	—	—
	私 有 Private	136,377	25,551,957.0	32,104,619	—	—	—	—	—	—
民國102年6月 底 End of June 2013	小計 Sub - Total	137,222	26,028,581.8	32,198,285	—	—	—	—	—	—
	公 有 Public	777	382,299.4	486,863	—	—	—	—	—	—
	私 有 Private	136,445	25,646,282.4	31,711,422	—	—	—	—	—	—
民國103年6月 底 End of June 2014	小計 Sub - Total	116,637	23,180,641.5	28,789,427	—	—	—	—	—	—
	公 有 Public	89	32,525.3	29,323	—	—	—	—	—	—
	私 有 Private	116,548	23,148,116.2	28,760,104	—	—	—	—	—	—
民國104年6月 底 End of June 2014	小計 Sub - Total	138,504	26,232,729.7	31,419,044	—	—	—	—	—	—
	公 有 Public	769	377,862.0	466,818	—	—	—	—	—	—
	私 有 Private	137,735	25,854,867.7	30,952,226	—	—	—	—	—	—

資料來源：根據房屋稅籍表20903-02-07-2編製。

Table 11. Sources of House Tax(Cont.7)

(III) By House Structure, Public and Private

Unit : { Square of Meter
N.T.\$1,000

土 磚 造 Earthen Brick			竹 造 Earthen Brick			雜 木 以 外		
棟 Number of Houses	面積 Area	現值 Value	棟 Number of Houses	面積 Area	現值 Value	棟 Number of Houses	面積 Area	現值 Value
6,482	466,474	30,471	18,953	1,269,489	76,666	—	—	—
—	—	—	17	3,274	620	—	—	—
6,482	466,474	30,471	18,936	1,266,215	76,046	—	—	—
7,672	589,006	38,304	18,629	1,212,550	56,265	—	—	—
4	3,346	2,802	19	6,426	824	—	—	—
7,668	585,660	35,502	18,610	1,206,124	55,441	—	—	—
鋼 鐵 造 (未 達 200 平 方 公 尺) Metal (below 200 m ²)			鋼 鐵 造 (200 平 方 公 尺 以 上) Metal (above 200 m ²)			雜 木 以 外 Mixed Wood		
戶 Number of Houses	面積 Area	現值 Value	戶 Number of Houses	面積 Area	現值 Value	戶 Number of Houses	面積 Area	現值 Value
15,095	4,897,252.6	3,502,376	8,774	6,452,630.8	11,135,887	114	21,962.9	10,601
41	24,517.3	19,445	27	44,837.8	97,811	1	87.6	56
15,054	4,872,735.3	3,482,931	8,747	6,407,793.0	11,038,076	113	21,875.3	10,545
15,412	5,020,436.1	3,542,717	8,985	6,754,533.2	11,465,100	117	22,720.0	11,073
42	25,315.1	19,810	28	45,170.4	96,961	1	87.6	56
15,370	4,995,121.0	3,522,907	8,957	6,709,362.8	11,368,139	116	22,632.4	11,017
15,666	5,107,780.4	3,554,060	9,216	7,015,150.7	11,715,867	117	22,442.1	10,707
45	25,899.0	19,706	28	45,170.4	95,712	1	87.6	56
15,621	5,081,881.4	3,534,354	9,188	6,969,980.3	11,620,155	116	22,354.5	10,651
15,820	5,144,928.3	3,575,860	9,485	7,534,902.1	12,591,315	119	22,733.8	10,725
45	25,899.0	19,498	29	45,713.5	95,871	1	87.6	61
15,775	5,119,029.3	3,556,362	9,456	7,489,188.6	12,495,444	118	22,646.2	10,664
15,983	5,185,244.9	3,542,362	9,707	7,855,727.4	12,930,994	118	24,278.8	11,215
45	24,821.3	18,286	29	45,713.5	94,595	1	87.6	61
15,938	5,160,423.6	3,524,076	9,678	7,810,013.9	12,836,399	117	24,191.2	11,154
16,160	5,282,333.4	3,550,347	9,863	8,117,463.6	13,190,594	118	24,278.8	10,902
42	24,082.0	17,605	29	45,713.5	93,320	1	87.6	60
16,118	5,258,251.4	3,532,742	9,834	8,071,750.1	13,097,274	117	24,191.2	10,842
12,119	4,295,118.6	3,018,906	9,386	7,672,257.5	12,437,873	34	5,292.0	3,195
6	13,326.2	9,795	3	3,459.2	4,069	-	-	-
12,113	4,281,792.4	3,009,111	9,383	7,668,798.3	12,433,804	34	5,292.0	3,195
16,659	5,599,466.1	3,634,586	10,240	8,551,536.3	13,460,997	118	25,413.2	11,227
40	23,261.8	16,822	29	45,713.5	90,864	1	87.6	61
16,619	5,576,204.3	3,617,764	10,211	8,505,822.8	13,370,133	117	25,325.6	11,166

表11. 本縣房屋稅稅源 (續八)

單位: { 面積: 平方公尺
賦額: 新台幣千元 (三) 按房屋構造別公有私有別分

年 (期) 別 By Year Term	雜 木			卵石混凝土造 Concrete & Pebble			
	棟數 Number of Houses	面積 Area	現 值 Value	棟數 Number of Houses	面積 Area	現 值 Value	
民國95年6月底 End of June 2006	小計 Sub - Total	—	—	—	—	—	
	公 有 Public	—	—	—	—	—	
	私 有 Private	—	—	—	—	—	
民國96年6月底 End of June 2007	小計 Sub - Total	—	—	—	—	—	
	公 有 Public	—	—	—	—	—	
	私 有 Private	—	—	—	—	—	
年 (期) 別 By Year Term	雜 木 Wood			卵 石 混 凝 土 造 Concrete & Pebble			
	戶數 Number of Houses	面 積 Area	現 值 Value	戶數 Number of Houses	面 積 Area	現 值 Value	
民國97年6月底 End of June 2008	小計 Sub - Total	5,666	567,568.1	172,489	1	45.6	13
	公 有 Public	470	111,276.2	34,287	—	—	—
	私 有 Private	5,196	456,291.9	138,202	1	45.6	13
民國98年6月底 End of June 2009	小計 Sub - Total	5,637	565,890.3	172,040	—	—	—
	公 有 Public	466	110,877.8	34,032	—	—	—
	私 有 Private	5,171	455,012.5	138,008	—	—	—
民國99年6月底 End of June 2010	小計 Sub - Total	5,602	560,689.0	167,949	—	—	—
	公 有 Public	465	110,738.0	33,878	—	—	—
	私 有 Private	5,137	449,951.0	134,071	—	—	—
民國100年6月 底 End of June 2011	小計 Sub - Total	7,310	707,839.7	213,918	—	—	—
	公 有 Public	465	110,103.6	34,294	—	—	—
	私 有 Private	6,845	597,736.1	179,624	—	—	—
民國101年6月 底 End of June 2012	小計 Sub - Total	7,292	713,528.2	216,816	—	—	—
	公 有 Public	458	109,621.6	33,988	—	—	—
	私 有 Private	6,834	603,906.6	182,828	—	—	—
民國102年6月 底 End of June 2013	小計 Sub - Total	7,260	711,519.4	215,316	—	—	—
	公 有 Public	455	108,524.4	33,530	—	—	—
	私 有 Private	6,805	602,995.0	181,786	—	—	—
民國103年6月 底 End of June 2014	小計 Sub - Total	620	72,782.3	35,832	—	—	—
	公 有 Public	6	421.1	152	—	—	—
	私 有 Private	614	72,361.2	35,680	—	—	—
民國104年6月 底 End of June 2014	小計 Sub - Total	7,217	709,767.0	214,667	—	—	—
	公 有 Public	448	105,778.9	31,825	—	—	—
	私 有 Private	6,769	603,988.1	182,842	—	—	—

資料來源: 根據房屋稅籍表20903-02-07-2編製。

Table 11. Sources of House Tax(Cont.8)

(III) By House Structure, Public and Private

Unit : { Square of Meter
N.T.\$1,000

磚石造 Brick			土磚混合造 Earthen Brick			竹造 Earthen Brick		
棟 Number of Houses	面積 Area	現值 Value	棟 Number of Houses	面積 Area	現值 Value	棟 Number of Houses	面積 Area	現值 Value
—	—	—	—	—	—	—	—	—
—	—	—	—	—	—	—	—	—
—	—	—	—	—	—	—	—	—
—	—	—	—	—	—	—	—	—
—	—	—	—	—	—	—	—	—
—	—	—	—	—	—	—	—	—
—	—	—	—	—	—	—	—	—
—	—	—	—	—	—	—	—	—
—	—	—	—	—	—	—	—	—
—	—	—	—	—	—	—	—	—
磚石造 Brick			土磚混合造 Earthen Brick			竹造 Earthen Brick		
戶 Number of Houses	面積 Area	現值 Value	戶 Number of Houses	面積 Area	現值 Value	戶 Number of Houses	面積 Area	現值 Value
99,644	11,291,632.2	4,914,977	16	2,101.6	226	18,575	1,208,735.4	55,660
600	196,727.0	97,525	—	—	—	18	6,423.1	817
99,044	11,094,905.2	4,817,452	16	2,101.6	226	18,557	1,202,312.3	54,843
99,688	11,356,389.3	5,103,040	16	2,101.6	217	18,529	1,206,245.4	55,751
601	196,352.8	95,534	—	—	—	18	6,423.1	809
99,087	11,160,036.5	5,007,506	16	2,101.6	217	18,511	1,199,822.3	54,942
99,599	11,368,729.5	5,052,172	15	2,010.2	197	18,505	1,204,309.1	55,305
589	190,600.7	90,954	—	—	—	18	6,423.1	802
99,010	11,178,128.8	4,961,218	15	2,010.2	197	18,487	1,197,886.0	54,503
104,935	11,699,085.5	5,072,671	16	2,103.0	268	25,734	1,673,722.1	71,141
589	196,646.2	93,420	—	—	—	18	6,423.1	823
104,346	11,502,439.3	4,979,251	16	2,103.0	268	25,716	1,667,299.0	70,318
104,776	11,698,550.5	4,984,842	16	2,103.0	257	25,713	1,672,564.1	70,548
580	184,419.0	81,980	—	—	—	18	6,423.1	815
104,196	11,514,131.5	4,902,862	16	2,103.0	257	25,695	1,666,141.0	69,733
104,596	11,691,316.8	4,908,000	16	2,103.0	246	25,646	1,667,754.6	70,091
573	182,141.7	78,831	—	—	—	18	6,423.1	812
104,023	11,509,175.1	4,829,169	16	2,103.0	246	25,628	1,661,331.5	69,279
11,091	1,685,631.2	1,005,070	3	139.1	19	109	14,792.0	2,179
29	10,643.0	5,324	-	-	-	2	3,768.6	532
11,062	1,674,988.2	999,746	3	139.1	19	107	11,023.4	1,647
104,543	11,784,834.1	4,853,878	16	2,103.0	223	25,396	1,649,563.7	69,236
571	181,056.5	77,434	—	—	—	18	6,423.1	807
103,972	11,603,777.6	4,776,443	16	2,103.0	223	25,378	1,643,140.6	68,429

表11. 本縣房屋稅稅源 (續九完)

單位: { 面積: 平方公尺
賦額: 新台幣千元

(三) 按房屋構造別公有私有別分

年 (期) 別 By Year Term	冷 氣 機			升 降 機			純 土 造			
	棟 數 Number of Houses	面 積 Area	現 值 Value	棟 數 Number of	面 積 Area	現 值 Value	棟 數 Number of Houses	面 積 Area	現 值 Value	
民國95年6月底 End of June2006	小 計 Sub - Total	-	-	-	-	-	-	-	-	
	公 有 Public	-	-	-	-	-	-	-	-	
	私 有 Private	-	-	-	-	-	-	-	-	
民國96年6月底 End of June2007	小 計 Sub - Total	-	-	-	-	-	-	-	-	
	公 有 Public	-	-	-	-	-	-	-	-	
	私 有 Private	-	-	-	-	-	-	-	-	
民國97年6月底 End of June2008	小 計 Sub - Total	-	-	-	6	-	1,890	7,639	583,355.0	37,568
	公 有 Public	-	-	-	1	-	361	4	3,346.0	2,760
	私 有 Private	-	-	-	5	-	1,529	7,635	580,009.0	34,808
民國98年6月底 End of June2009	小 計 Sub - Total	-	-	-	6	-	1,757	7,621	582,846.6	37,447
	公 有 Public	-	-	-	1	-	316	4	3,346.0	2,718
	私 有 Private	-	-	-	5	-	1,441	7,617	579,500.6	34,729
民國99年6月底 End of June2010	小 計 Sub - Total	-	-	-	7	-	3,274	7,614	582,409.6	37,211
	公 有 Public	-	-	-	1	-	271	4	3,346.0	2,677
	私 有 Private	-	-	-	6	-	3,003	7,610	579,063.6	34,534
民國100年6月 底 End of June2011	小 計 Sub - Total	-	-	-	8	-	3,918	11,819	876,176.7	49,915
	公 有 Public	-	-	-	1	-	226	4	3,346.0	2,635
	私 有 Private	-	-	-	7	-	3,692	11,815	872,830.7	47,280
民國101年6月 底 End of June2012	小 計 Sub - Total	-	-	-	8	-	3,646	12,087	899,618.5	50,839
	公 有 Public	-	-	-	1	-	181	4	3,346.0	2,593
	私 有 Private	-	-	-	7	-	3,465	12,083	896,272.5	48,246
民國102年6月 底 End of June2013	小 計 Sub - Total	-	-	-	8	-	3,374	12,043	896,389.1	50,417
	公 有 Public	-	-	-	1	-	136	4	3,346.0	2,560
	私 有 Private	-	-	-	7	-	3,238	12,039	893,043.1	47,857
民國103年6月 底 End of June2014	小 計 Sub - Total	-	-	-	-	-	-	90	9,375.0	2,056
	公 有 Public	-	-	-	-	-	-	-	-	-
	私 有 Private	-	-	-	-	-	-	90	9,375.0	2,056
民國104年6月 底 End of June2014	小 計 Sub - Total	-	-	-	9	-	3,490	11,957	887,127.7	49,624
	公 有 Public	-	-	-	1	-	46	4	3,346	2,493
	私 有 Private	-	-	-	8	-	3,444	11,953	883,781.7	47,131

資料來源:根據房屋稅籍表20903-02-07-2編製。

Table 11. Sources of House Tax(Cont.9End)

(III) By House Structure, Public and Private

Unit : { Square of Meter
N.T.\$1,000

充 氣 屋			油			槽 其 他			Other
棟 Number of Houses	面積 Area	現值 Value	棟 Number of Houses	面積 Area	現值 Value	棟 Number of Houses	面積 Area	現值 Value	
—	—	—	—	—	—	22,538	4,350,956	17,109,566	
—	—	—	—	—	—	291	251,913	940,681	
—	—	—	—	—	—	22,247	4,099,043	16,168,885	
—	—	—	—	—	—	6	—	1,293	
—	—	—	—	—	—	1	—	406	
—	—	—	—	—	—	5	—	887	

充 氣 屋			油			槽 其 他			Others
戶 Number of Houses	面積 Area	現值 Value	戶 Number of Houses	面積 Area	現值 Value	戶 Number of Houses	面積 Area	現值 Value	
—	—	—	1	—	91	—	—	—	—
—	—	—	—	—	—	—	—	—	—
—	—	—	1	—	91	—	—	—	—
—	—	—	1	—	86	—	—	—	—
—	—	—	—	—	—	—	—	—	—
—	—	—	1	—	86	—	—	—	—
—	—	—	2	—	281	—	—	—	—
—	—	—	—	—	—	—	—	—	—
—	—	—	2	—	281	—	—	—	—
—	—	—	3	—	1,581	—	—	—	—
—	—	—	—	—	—	—	—	—	—
—	—	—	3	—	1,581	—	—	—	—
—	—	—	3	—	1,519	—	—	—	—
—	—	—	—	—	—	—	—	—	—
—	—	—	3	—	1,519	—	—	—	—
—	—	—	3	—	1,458	—	—	—	—
—	—	—	—	—	—	—	—	—	—
—	—	—	3	—	1,458	—	—	—	—
—	—	—	2	—	1,226	—	—	—	—
—	—	—	—	—	—	—	—	—	—
—	—	—	2	—	1,226	—	—	—	—
—	—	—	2	—	1,171	—	—	—	—
—	—	—	—	—	—	—	—	—	—
—	—	—	2	—	1,171	—	—	—	—

表12. 本縣使用牌照稅稅源

單位：輛

會計年度別 Fiscal Year	總計		小客車		大客車	
	Total		Small Passenger Vehicles		Large Passenger Vehicles	
	應稅	免稅	應稅	免稅	應稅	免稅
	Taxable	Exempt	Taxable	Exempt	Taxable	Exempt
民國 95 年底 FY2006	407,466	7,875	317,488	7,713	1,585	45
民國 96 年底 FY2007	410,657	7,188	319,580	7,022	1,626	30
民國 97 年底 FY2008	409,250	7,083	317,764	6,910	1,744	35
民國 98 年底 FY2009	411,816	7,986	319,979	7,648	1,759	40
民國 99 年底 FY2010	420,654	7,603	326,997	7,462	1,765	26
民國 100 年底 FY2011	429,787	7,878	334,753	7,795	1,746	-
民國 101 年底 FY2012	435,781	7,897	339,485	7,732	1,846	63
民國 102 年底 FY2013	439,789	7,785	341,210	7,685	1,871	37
民國 103 年底 FY2014	412,300	43,488	325,996	41,778	945	368
民國 104 年底 FY2015	436,596	45,302	343,511	43,467	971	400

資料來源：根據使用牌照稅稅源20903-02-10-2編製。

Table 12. Sources of Vehicle License Tax

Unit: Set

貨 車 Trucks		農 村 拼 裝 車 Flat-bodied Trucks		曳 引 車 Trailers		機 器 腳 踏 車 Motorcycles	
應 稅 Taxable	免 稅 Exempt	應 稅 Taxable	免 稅 Exempt	應 稅 Taxable	免 稅 Exempt	應 稅 Taxable	免 稅 Exempt
84,112	111	-	-	3,378	-	903	6
84,947	134	-	-	3,250	-	1,254	2
84,811	136	-	-	3,271	-	1,660	2
84,992	298	-	-	3,183	-	1,903	-
86,304	115	-	-	3,361	-	2,227	-
87,081	83	-	-	3,673	-	2,534	-
87,877	102	-	-	3,628	-	2,945	-
89,067	63	-	-	3,635	-	4,006	-
80,394	1,315	-	-	-	-	4,965	27
85,255	1,411	-	-	-	-	6,859	24

表13. 本 縣 契 稅 稅 源

單位：新臺幣千元

會計年度別 Fiscal Year	合 計			Total
	件 數			契 價
	合 計 Total	應 稅 Taxable	免 稅 Exempt	Deed Value
民國 95 年 度 FY2006	12,455	12,454	1	5,226,245
民國 96 年 度 FY2007	11,933	11,930	3	5,333,795
民國 97 年 度 FY2008	11,748	11,727	21	5,006,185
民國 98 年 度 FY2009	10,999	10,996	3	4,336,169
民國 99 年 度 FY2010	11,213	11,010	203	4,651,121
民國 100 年 度 FY2011	10,923	10,919	4	4,751,532
民國 101 年 度 FY2012	10,471	10,469	2	4,039,261
民國 102 年 度 FY2013	11,342	11,336	6	4,642,645
民國 103 年 度 FY2014	11,291	11,290	1	4,383,154
民國 104 年 度 FY2014	12,007	12,007	-	4,835,315
第 一 季 (104年1月-3月) 1St Qua.	2,659	2,659	-	1,056,895
第 二 季 (104年4月-6月) 2nd Qua.	2,956	2,956	-	1,248,371
第 三 季 (104年7月-9月) 3rd Qua.	2,942	2,942	-	1,135,906
第 四 季 (104年10月-12月) 4th Qua.	3,450	3,450	-	1,394,143

資料來源：根據契稅徵收表20903-02-11-2編製。

附註：契價不包括免稅資料。

Table 13. Sources of Deed Tax

Unit:N.T.\$1,000

買 賣 契 Sale				典 權 契 Mortgage			
件 數 Cases			契 價 Deed Value	件 數 Cases			契 價 Deed Value
合 計 Total	應 稅 Taxable	免 稅 Exempt		合 計 Total	應 稅 Taxable	免 稅 Exempt	
10,923	10,923	-	4,759,376	-	-	-	-
10,457	10,454	3	4,866,053	-	-	-	-
9,992	9,971	21	4,484,046	-	-	-	-
9,162	9,159	3	3,800,524	-	-	-	-
9,396	9,194	202	4,120,220	-	-	-	-
8,974	8,972	2	4,176,017	-	-	-	-
8,013	8,011	2	3,359,014	-	-	-	-
8,649	8,644	5	3,835,552	-	-	-	-
8,077	8,076	1	3,462,870	-	-	-	-
8,861	8,861	-	3,913,273	-	-	-	-
1,845	1,845	-	802,172	-	-	-	-
2,209	2,209	-	1,037,824	-	-	-	-
2,211	2,211	-	914,018	-	-	-	-
2,596	2,596	-	1,159,259	-	-	-	-

表13. 本 縣 契 稅 稅 源(續一完)

單位：新臺幣千元

會計年度別 Fiscal Year	占 有 契 Staking				贈 與 契 Eonation			
	件 數 Cases			契 價 Deed Value	件 數 Cases			契 價 Deed Value
	合計Total	應 稅 Taxable	免 稅 Exempt		合計Total	應 稅 Taxable	免 稅 Exempt	
民國 95 年 度 FY2006	-	-	-	-	1,448	1,447	1	434,443
民國 96 年 度 FY2007	-	-	-	-	1,408	1,408	-	433,091
民國 97 年 度 FY2008	-	-	-	-	1,616	1,616	-	456,624
民國 98 年 度 FY2009	-	-	-	-	1,728	1,728	-	502,267
民國 99 年 度 FY2010	-	-	-	-	1,748	1,747	1	507,361
民國 100 年 度 FY2011	-	-	-	-	1,879	1,877	2	550,372
民國 101 年 度 FY2012	-	-	-	-	2,372	2,372	-	653,399
民國 102 年 度 FY2013	-	-	-	-	2,615	2,614	1	765,220
民國 103 年 度 FY2014	-	-	-	-	3,096	3,096	-	873,146
民國 104 年 度 FY2014	-	-	-	-	3,030	3,030	-	879,294
第 一 季 (104年1月-3月) 1St Qua.	-	-	-	-	792	792	-	246,540
第 二 季 (104年4月-6月) 2nd Qua.	-	-	-	-	717	717	-	202,400
第 三 季 (104年7月-9月) 3rd Qua.	-	-	-	-	699	699	-	215,247
第 四 季 (104年10月-12月) 4th Qua.	-	-	-	-	822	822	-	215,107

資料來源：根據契稅徵收表編製。

附註：契價不包括免稅資料。

Table 13. Sources of Deed Tax(Cont. 1End)

Unit:N.T.\$1,000

分 割 契 Division				交 換 契 Exchange			
件 數 Cases			契 價 Deed Value	件 數 Cases			契 價 Deed Value
合 計 Total	應 稅 Taxable	免 稅 Exempt		合 計 Total	應 稅 Taxable	免 稅 Exempt	
18	18	-	4,066	66	66	-	28,360
6	6	-	763	62	62	-	33,888
10	10	-	3,142	130	130	-	62,373
8	8	-	1,289	101	101	-	32,089
2	2	-	314	67	67	-	23,226
1	1	-	915	69	69	-	24,228
1	1	-	1,510	85	85	-	25,338
6	6	-	3,008	72	72	-	38,865
6	6	-	2,962	112	112	-	44,176
8	8	-	2,049	108	108	-	40,699
2	2	-	170	20	20	-	8,013
-	-	-	-	30	30	-	8,147
6	6	-	1,879	26	26	-	4,762
-	-	-	-	32	32	-	19,777

表14. 本縣娛樂稅稅源

單位：家(件)數

會計年度別 Fiscal Year	娛樂業家數 (家)					
	合計 Total	電影 Movies	撞球場 Billards Halls	保齡球館 Bowling Alleys	高爾夫球場 Golf Cluds	高爾夫球練習場 Golf Cluds
民國 95 年度 FY2006	1,103	7	34	5	2	7
民國 96 年度 FY2007	1,006	7	-	-	2	7
民國 97 年度 FY2008	979	5	-	-	2	7
民國 98 年度 FY2009	969	7	-	-	2	7
民國 99 年度 FY2010	881	7	-	-	2	5
民國 100 年度 FY2011	878	3	-	-	2	6
民國 101 年度 FY2012	886	2	-	-	2	6
民國 102 年度 FY2013	850	3	-	-	2	6
民國 103 年度 FY2014	809	3	-	-	2	6
民國 104 年度 FY2015	788	3	-	-	2	6
1月 Jan.	11	3	-	-	2	6
2月 Feb.	10	3	-	-	2	5
3月 Mar.	10	3	-	-	2	5
4月 Apr.	10	3	-	-	2	5
5月 May.	10	3	-	-	2	5
6月 June	10	3	-	-	2	5
7月 July	10	3	-	-	2	5
8月 Aug.	11	3	-	-	2	6
9月 Sept.	11	3	-	-	2	6
10月 Oct.	11	3	-	-	2	6
11月 Nov.	11	3	-	-	2	6
12月 Dec.	11	3	-	-	2	6

資料來源：根據娛樂稅稅源20903-02-13-2編製。

Table 14. Sources of Amusement Tax

Unit : Case

Number		of		Amusement		Place		(Case)
舞廳舞場 Dancing Hall	電子遊戲機 Electric Toys	有節目餐飲業 Entertainment Restaurants	視聽視唱業 K.T.V & M.T.V	其他 Other	臨時公演 Temp Public Shows			
6	336	-	355	338				13
6	267	-	348	365				4
5	220	-	379	356				5
5	227	1	388	328				4
4	179	-	375	308				1
4	167	1	378	314				3
3	160	2	376	328				7
3	148	1	350	333				4
1	137	1	317	328				14
2	131	1	303	330				10
1	135	1	313	323				3
1	135	1	309	318				1
1	135	1	305	319				7
1	133	1	306	314				5
2	132	1	306	315				4
2	132	1	301	315				4
2	131	1	298	312				10
2	133	1	304	317				7
2	134	1	304	327				4
2	131	1	309	341				6
2	133	1	307	336				8
2	131	1	303	330				10

肆、稅 率

IV. Tax Rates

肆、稅 率

IV. Tax Rates

表15. 各項稅捐劃解百分率一覽表
Table 15. The Distribution Rate of Current Taxes

庫別 Treasury	中央收入Central		直轄市收入 Municipality		縣(市)收入County(City)				
	國庫 National Treasury	中央統籌 Distribution of Provincial	直轄市庫 City Treasuries	中央統籌 Distribution of Provincial	市庫 Municipality Treasuries	縣、鄉(鎮、市)庫County Township Treasuries			
						小計 Sub- Total	縣庫 County Treasury	縣統籌 Distribut ion of County	鄉(鎮市)庫 Township Treasuries
稅目別 Item of Tax									
一、國稅 National Taxes									
所得稅 Income tax	90	10	—	—	—	—	—	—	—
遺產及贈與稅 Estate And Gift Tax	20	—	50	50	—	80	—	—	80
關稅 Customs Duties	100	—	—	—	—	—	—	—	—
營業稅 Business Tax	60	40	—	—	—	—	—	—	—
貨物稅 Commodity Tax	90	10	10	—	—	—	—	—	—
菸酒稅 Tobacco and Wine Tax	80	20*	20*	—	20*	—	—	—	—
證券交易稅 Securities Transactions Tax	100	—	—	—	—	—	—	—	—
期貨交易稅 Futures Transactions Tax	100	—	—	—	—	—	—	—	—
礦區稅 Mining Lot Tax	100	—	—	—	—	—	—	—	—
二、直轄市及縣(市)稅 Municipal and Prefectural(city) Taxes									
地價稅 Land Value Tax	—	—	100	—	—	100	50	20	30
田賦 Agricultural Land Tax	—	—	100	—	—	100	—	—	100
土地增值稅 Land Value Increment Tax	—	20	100	—	80	80	80	—	—
房屋稅 House Tax	—	—	100	—	100	100	40	20	40
使用牌照稅 Vehicle License Tax	—	—	100	—	100	100	100	—	—
契稅 Deed Tax	—	—	100	—	100	100	—	20	80
印花稅 Stamp Tax	—	—	100	—	100	100	100	—	—
娛樂稅 Amusement Tax	—	—	100	—	100	100	—	—	100
特別稅課 Special Tax	—	—	—	—	—	—	—	—	—

說明：表內分配百分數係依88年1月25日增刪修訂後現行財政收支劃分法填列。

*菸酒稅國庫80%，直轄市及縣市合計20%，其中18%按人口比例分配直轄市及臺灣省各縣市，2%按人口比例分配福建省金門、連江兩縣(需俟菸酒專賣完成改制始能適用)。

中華民國88年1月25日公布修正

表 16.各項稅捐現行稅率表
 Tab 16. Current Tax Rates for Taxation

(一) 地 價 稅

稅 目	課 課 徵 標 的 及 稅 率	
地	一、 都市土地之自用住宅用地面積在三公畝以內或非都市土地面積未超過七公畝部份，按千分之二課徵。 二、 工業用地或工廠用地按千分之十課徵。 三、 都市計畫公共設施保留地仍為建築使用者，除自用住宅用地依自用住宅用地稅率課徵外，統按千分之六課徵。(公共設施保留地在保留期間未作任何使用並與使用中之土地隔離者，免徵地價稅)。 四、 公有土地按千分之十課徵。 五、 土地所有權人的地價總額未超過累進起點地價時，其地價稅按千分之十徵收，超過累進起點時按下列規定累進稅率課徵：	
	土 地 類 別	稅 率
價 稅	自用住宅用地	2 ‰
	公共設施保留地	6 ‰
	工業用地	10 ‰
	公有土地	10 ‰
	私有一般土地(一級) 地價總額未超過累進起點地價	10 ‰
	私有一般土地(二級) 超過累進起點地價未達五倍就其超過部份	15 ‰
	私有一般土地(三級) 超過累進起點地價五倍至十倍就其超過部份	25 ‰
	私有一般土地(四級) 超過累進起點地價十倍至十五倍就其超過部份	35 ‰
	私有一般土地(五級) 超過累進起點地價十五倍至二十倍就其超過部份	45 ‰
	私有一般土地(六級) 超過累進起點地價二十倍就其超過部份	55 ‰

表 16.各項稅捐現行稅率表(續一)
 Tab 16. Current Tax Rates for Taxation(Cont.1)
 (二) 土地增值稅

目稅	課徵標的及稅率
土地增值稅	一、一般土地稅率：按下列方式計算：
	第一級 應徵稅額=土地漲價總數額【超過原規定地價或前次移轉時申報現值（按臺灣地區消費者物價總指數調整後）未達百分之一百者】×稅率（20%）
	第二級 應徵稅額=土地漲價總數額【超過原規定地價或前次移轉時申報現值（按臺灣地區消費者物價總指數調整後）在百分之一百以上未達百分之二百者】×【稅率（30%）-[(30%-20%)×減徵率]】-累進差額（按臺灣地區消費者物價總指數調整後之原規定地價或前次移轉現值×A） 註：持有土地年限未超過20年者，無減徵，A為0.10 持有土地年限超過20年以上者，減徵率為20%，A為0.08 持有土地年限超過30年以上者，減徵率為30%，A為0.07 持有土地年限超過40年以上者，減徵率為40%，A為0.06
	第三級 應徵稅額=土地漲價總數額【超過原規定地價或前次移轉時申報現值（按臺灣地區消費者物價總指數調整後）在百分之二百以上者】×【稅率（40%）-[(40%-20%)×減徵率]】-累進差額（按臺灣地區消費者物價總指數調整後之原規定地價或前次移轉現值×B） 註：持有土地年限未超過20年者，無減徵，B為0.30 持有土地年限超過20年以上者，減徵率為20%，B為0.24 持有土地年限超過30年以上者，減徵率為30%，B為0.21 持有土地年限超過40年以上者，減徵率為40%，B為0.18

表 16.各項稅捐現行稅率表(續二)
 Table 16. Current Tax Rates for Taxation(Cont.2)
 (二) 土地增值稅

目 稅	課 徵 標 的 及 稅 率
土 地 增 值 稅	<p>二、自用住宅用地稅率及自用住宅用地條件：</p> <p>(1) 一生一次：</p> <ol style="list-style-type: none"> 1. 土地所有權人出售其自用住宅用地者，都市土地面積未超過三公畝部分或非都市土地未超過七公畝部份，其土地增值稅按土地漲價總數額百分之十徵收，超過部分之土地漲價總數額，依一般用地稅率徵收之。 2. 自用住宅用地之要件，須土地所有權人或其配偶、直系親屬於該地辦竣戶籍登記，且出售前一年內無出租或供營業使用。申請按自用住宅用地稅率課徵土地增值稅，以一次為限。自用住宅之評定現值不及所占基地公告土地現值百分之十者，不適用之，但建築工程完成滿一年以上者不在此限。 <p>(2) 一生一屋：</p> <p>土地所有權人適用前項規定後，再出售其自用住宅用地，符合下列各款規定者，不受前項一次之限制：</p> <ol style="list-style-type: none"> 1. 出售都市土地面積未超過一·五公畝部分或非都市土地未超過三·五公畝部份。 2. 出售時土地所有權人與其配偶及未成年子女，無該自用住宅以外之房屋。 3. 出售前持有該土地六年以上。 4. 土地所有權人或其配偶、未成年子女於土地出售前，在該地設有戶籍且持有該自用住宅連續滿六年。 5. 出售前五年內，無供營業使用或出租。 <p>三、經重劃後之土地於重劃後第一次移轉時，其土地增值稅減徵 40% 。</p> <p>註：原地價係指申報地價或前次移轉時申報現值數額。</p>

表 16.各項稅捐現行稅率表(續三)
 Table 16. Current Tax Rates for Taxation(Cont.3)

(三) 房 屋 稅

稅目	課 徵 標 的	稅 率
房 屋 稅	住 家 用	
	1. 自住或公益出租人出租使用者，按其房屋現值課徵	1.2%
	2. 非自住使用者，按其房屋現值課徵	1.5%
	非 住 家 用	
	1. 供營業用者按其房屋現值課徵	3%
	2. 私人醫院、診所或自由職業事務所者按其房屋現值課徵	3%
3. 非住家非營業用(含人民團體等)按其房屋現值課徵	2%	
	合法登記工廠自有供直接生產者按其房屋現值依營業用稅率減半課徵	1.5%

附註：住家用稅率 90 年 7 月起調整。

表 16. 各項稅捐現行稅率表(續四)
 Table 16. Current Tax Rates for Taxation(Cont.4)

(四) 使用牌照稅

稅目	車輛種類 稅額 汽缸(新台幣元) 總排氣量(立方公分)	小客車(每車乘人座位九人以下者)	
		自用	營業用
使用牌照稅	500 以下	1,620	900
	501 — 600	2,160	1,260
	601 — 1,200	4,320	2,160
	1,201 — 1,800	7,120	3,060
	1,801 — 2,400	11,230	6,480
	2,401 — 3,000	15,210	9,900
	3,001 — 4,200	28,220	16,380
	4,201 — 5,400	46,170	24,300
	5,401 — 6,600	69,690	33,660
	6,601 — 7,800	117,000	44,460
	7,801 以上	151,200	56,700
稅目	車輛種類 稅額 汽缸(新台幣元) 總排氣量(立方公分)	機器腳踏車	
使用牌照稅	150(含150以下)		—
	151 — 250		800
	251 — 500		1,620
	501 — 600		2,160
	601 — 1,200		4,320
	1,201 — 1,800		7,120
	1,801 以上		11,230

表 16.各項稅捐現行稅率表(續五)
 Table 16. Current Tax Rates for Taxation(Cont.5)
 (四) 使用牌照稅

稅 目	車輛種類	大 客 車 (每車乘人座位在十人以上者)	貨 車
	稅 額 汽 缸 (新台幣元) 總排氣量(立方公分)		
使 用 牌 照 稅	500 以下	—	900
	501 — 600	1,080	1,080
	601 — 1,200	1,800	1,800
	1,201 — 1,800	2,700	2,700
	1,801 — 2,400	3,600	3,600
	2,401 — 3,000	4,500	4,500
	3,001 — 3600	5,400	5,400
	3,601 — 4,200	6,300	6,300
	4,201 — 4,800	7,200	7,200
	4,801 — 5,400	8,100	8,100
	5,401 — 6,000	9,000	9,000
	6,001 — 6,600	9,900	9,900
	6,601 — 7,200	10,800	10,800
	7,201 — 7,800	11,700	11,700
	7,801 — 8,400	12,600	12,600
	8,401 — 9,000	13,500	13,500
	9,001 — 9,600	14,400	14,400
	9,601 —10,200	15,300	15,300
10,201 以上	16,200	16,200	

附註：曳引車之稅額按貨車稅額加徵 30%。

表 16. 各項稅捐現行稅率表(續六)

Table 16. Current Tax Rates for Taxation(Cont.6)

(四) 使用牌照稅

使用牌照稅稅額表

一、使用牌照稅法第六條附表一、二、三

種類、稅額 汽缸總排氣量	小客車		大客車	貨車	機器腳 踏車	備註	
	自用	營業用					
全年	全年	全年	全年	全年	全年		
0 ~ 150	1,620	900	—	900	0	1. 小客貨 兩用車之 稅額按自 用小客車 之稅額課 徵。	
151 ~ 250					800		
251 ~ 500					1,620		
501 ~ 600	2,160	1,260	1,080	1,080	2,160		
601 ~ 1200	4,320	2,160	1,800	1,800	4,320		
1201 ~ 1800	7,120	3,060	2,700	2,700	7,120		
1801 ~ 2400	11,230	6,480	3,600	3,600	11,230		2. 曳引車 之稅額按 貨車稅額 加徵 30%。
2401 ~ 3000	15,210	9,900	4,500	4,500			
3001 ~ 3600	28,220	16,380	5,400	5,400			
3601 ~ 4200			6,300	6,300			
4201 ~ 4800	46,170	24,300	7,200	7,200			
4801 ~ 5400			8,100	8,100			
5401 ~ 6000	69,690	33,660	9,000	9,000			
6001 ~ 6600			9,900	9,900			
6601 ~ 7200	117,000	44,460	10,800	10,800			
7201 ~ 7800			11,700	11,700			
7801 ~ 8400	151,200	56,700	12,600	12,600			
8401 ~ 9000			13,500	13,500			
9001 ~ 9600			14,400	14,400			
9601 ~ 10200			15,300	15,300			
10201 ~			16,200	16,200			
						3. 自用車 全年 1 期，營業 車全年分 2 期課徵。	

表 16.各項稅捐現行稅率表(續七)
 Tab 16. Current Tax Rates for Taxation(Cont. 7)
 (四) 使用牌照稅

二、使用牌照稅法第六條附表四

(完全以電能為動力之電動小客車)

車輛種類及稅額 (新台幣/元)		完全以電能為動力之電動小客車 (每車乘人座位九人以下者)	
馬達最大馬力		自用	營業
英制馬力(HP)	公制馬力(PS)		
38 以下	38.6 以下	1,620	900
38.1-56	38.7-56.8	2,160	1,260
56.1-83	56.9-84.2	4,320	2,160
83.1-182	84.3-184.7	7,120	3,060
182.1-262	184.8-265.9	11,230	6,480
262.1-322	266.0-326.8	15,210	9,900
322.1-414	326.9-420.2	28,220	16,380
414.1-469	420.3-476	46,170	24,300
469.1-509	476.1-516.6	69,690	33,660
509.1 以上	516.7 以上	117,000	44,460

※101年1月6日至107年1月5日免徵。

三、使用牌照稅法第六條附表五

(完全以電能為動力之電動機器腳踏車)

車輛種類及稅額 (新台幣/元)		完全以電能為動力 之電動機器腳踏車
馬達最大馬力		
英制馬力(HP)	公制馬力(PS)	
12 以下	12.2 以下	0
12.1-20	12.3-20.3	800
20.1-45	20.4-45.7	1,620

表 16.各項稅捐現行稅率表(續八)
Table 16. Current Tax Rates for Taxation(Cont.8)

(五) 契 稅

稅 目	課 徵 標 的	稅 率	監 證 費 稅 率
契 稅	一、買賣契約	6.0%	—
	二、典權契約	4.0%	—
	三、交換契約	2.0%	—
	四、贈與契約	6.0%	—
	五、分割契約	2.0%	—
	六、占有契約	6.0%	—

(六) 印 花 稅

稅 目	課 徵 標 的	稅 率
印 花 稅	一、(1)銀錢收據	4 ‰
	(2)收受或領還押標金收據	1 ‰
	二、買賣動產契據	新台幣 12 元
	三、承攬契據	1 ‰
	四、典賣、讓受及分割不動產契據	1 ‰

伍、行政組織

V. Political Organization

伍、行政組織

V. Political Organization

表17.本局暨各分局處稽徵區域劃分

年底別及鄉鎮市別 of Year & Township	面積 (平方公 里) Area (Square Kilometer)	村 里 數 Number of T' uns & Lins
民國 95 年 底 End of 2006	1,074.3960	589
民國 96 年 底 End of 2007	1,074.3960	589
民國 97 年 底 End of 2008	1,074.3960	589
民國 98 年 底 End of 2009	1,074.3960	589
民國 99 年 底 End of 2010	1,074.3960	589
民國 100 年 底 End of 2011	1,074.3960	589
民國 101 年 底 End of 2012	1,074.3960	589
民國 102 年 底 End of 2013	1,074.3960	589
民國 103 年 底 End of 2014	1,074.3960	589
民國 104 年 底 End of 2015	1,074.3960	589
總 局 Headquarter	339.1095	225
彰化市 Changhua	65.6947	73
鹿港鎮 Lugang	39.4625	29
和美鎮 Hemei	39.9345	32
線西鄉 Siansi	18.0856	8
伸港鄉 Shengang	22.3268	14
福興鄉 Fusing	49.8934	22
秀水鄉 Sioushuei	29.3447	14
花壇鄉 Huatan	36.3469	18
芬園鄉 Fenyuan	38.0204	15
員林分局 Yuanlin Branch	283.2752	211
員林市 Yuanlin	40.0380	41
溪湖鎮 Sihu	32.0592	25
田中鎮 Tianjhong	34.6056	22
大村鄉 Dacun	30.7837	16
埔鹽鄉 Puyan	38.6081	22
埔心鄉 Pusin	20.9526	20
永靖鄉 Yongjing	20.6382	24
社頭鄉 Shetou	36.1449	24
二水鄉 Ershuei	29.4449	17
北 斗 分 局 Beidou Branch	452.0113	153
北 斗 鎮 Beidou	19.2547	15
二 林 鎮 Erlin	92.8478	27
田 尾 鄉 Tianwei	24.0375	20
埤 頭 鄉 Pitou	42.7508	17
芳 苑 鄉 Fangyuan	91.3827	26
大 城 鄉 Dacheng	63.7406	15
竹 塘 鄉 Jhutang	42.1662	14
溪 州 鄉 Sijhou	75.8310	19

資料來源：根據彰化縣政府主計處資料編製。

Table 17. Service District of Branch Office

戶數 (戶) Number of Households	人口數 (人) Number of Population	每戶平均人口數 Person /Households
344,076	1,315,034	3.82
348,265	1,314,354	3.77
353,763	1,312,935	3.71
359,341	1,312,467	3.65
363,424	1,307,286	3.60
367,801	1,303,039	3.54
372,303	1,299,868	3.49
375,940	1,296,013	3.45
378,621	1,291,474	3.41
381,888	1,289,072	3.38
183,594	622,991	3.39
75,469	235,010	3.11
24,068	86,407	3.59
26,305	91,113	3.46
4,331	17,040	3.93
9,639	36,464	3.78
12,572	47,618	3.79
10,511	39,352	3.74
13,826	45,984	3.33
6,873	24,003	3.49
127,079	424,493	3.34
38,712	124,837	3.22
16,080	55,742	3.47
13,034	42,490	3.26
10,877	36,531	3.36
9,005	32,954	3.66
10,403	34,833	3.35
10,849	37,985	3.50
12,784	43,492	3.40
5,335	15,629	2.93
71,215	241,588	3.39
10,528	33,225	3.16
14,855	51,882	3.49
7,893	27,567	3.49
8,944	30,869	3.45
10,136	34,352	3.39
5,319	17,516	3.29
4,630	15,638	3.38
8,910	30,539	3.43

表18. 本局組
民國 104

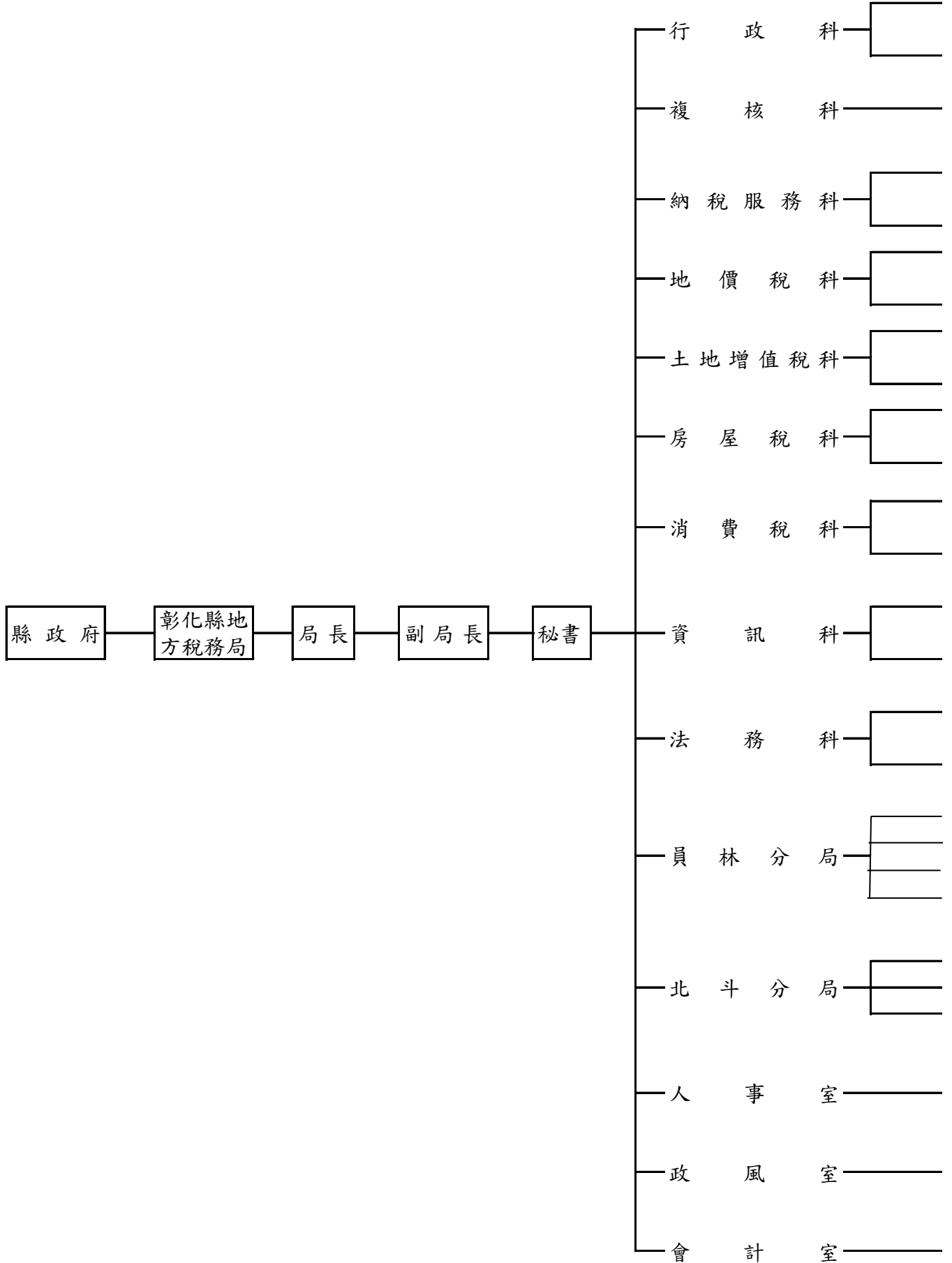

概況

年底

第一股：文書管理。

第二股：事務管理、出納。

各稅稽徵業務之複核、抽查、內部業務檢查。

第一股：納稅服務、公文檢核、研究發展、管制考核及其他綜合業務。

第二股：法令宣導。

第一股：地價稅、田賦之稽徵(定期開徵)。

第二股：地價稅、田賦之稽徵(欠稅清理、課稅資料通報運用管制)。

第一股：土地增值稅、工程受益費之稽徵

第二股：印花稅之稽徵。

第一股：房屋稅之稽徵。

第二股：契稅之稽徵。

第一股：使用牌照稅稽徵。

第二股：娛樂稅稽徵、各稅逃漏稅捐之查緝。

第一股：各稅系統管理、講習訓練及檔案之管理。

第二股：資訊設備、資安及退稅與單造管理。

第一股：違章漏稅案件之審理及欠稅、財務罰鍰之清理、移送執行、禁止處分、限制出境。

第二股：稅務行政救濟案件之處理。

第一股：田賦、地價稅之稽徵。

第二股：房屋稅、契稅之稽徵。

第三股：土地增值稅、工程受益費、印花稅之稽徵。

第四股：娛樂稅、使用牌照稅之稽徵及退稅、欠稅清理、納稅服務及一般行政業務。

第一股：田賦、地價稅、土地增值稅、工程受益費之稽徵。

第二股：房屋稅、契稅、印花稅之稽徵。

第三股：娛樂稅、使用牌照稅之稽徵及退稅、欠稅清理，納稅服務及一般行政業務。

組織編制、任免遷調、考核獎懲及退撫等人事管理事項。

政風法令宣導、公務機密、機關安全及貪瀆不法之預防與查處等事項。

歲計、會計及統計事項之管理。

表19. 本局現有員額配置

單位：人

(1) 預算額

年及科室別 Year & Office	合計 Total	局長 Director- General	副局長 Deputy Director- General	主任秘書 Chief Secretary	秘書 Secretary	科長 Chief	主任 Chief	副主任 Deputy Chief	審核員 Revenue Assessor
民國95年底 End of 2006	229	1	1	—	1	7	6	—	6
民國96年底 End of 2007	229	1	1	—	1	7	6	—	6
民國97年底 End of 2008	225	1	1	—	1	9	5	—	6
民國98年底 End of 2009	225	1	1	—	1	9	5	—	6
民國99年底 End of 2010	225	1	1	—	1	9	5	—	6
民國100年底 End of 2011	229	1	1	—	1	9	5	—	8
民國101年底 End of 2012	229	1	1	—	1	9	5	—	8
民國102年底 End of 2013	229	1	1	—	1	9	5	—	8
民國103年底 End of 2014	229	1	1	—	1	9	5	—	8
民國104年底 End of 2015	229	1	1	—	1	9	5	—	8

資料來源：人事室提供。

Table 19. Alloctation of The Personnel

(1) Budget Staff

Unit:Man

股 長 Chief	檢 核 員 Junior Auditor	電 作 管 理 師 Systems Corrdinator	稅 務 員 Revenue Officer	科 員 Officer	助 理 稅 務 員 Assistant Revenue Officer	辦 事 員 Clerk	書 記 Associate Clerk	會 計 室 佐 理 員 Accounting Assistant	人 事 室 助 理 員 Junior Persennel Officer	雇 員 Assistant Clerk
22	—	—	102	14	42	9	14	2	2	—
22	—	—	102	14	42	9	14	2	2	—
23	—	—	102	11	42	9	11	2	2	—
23	—	—	102	11	42	9	11	2	2	—
23	—	—	102	11	42	9	11	2	2	—
23	—	—	104	11	42	9	11	2	2	—
23	—	—	104	11	42	9	11	2	2	—
23	—	—	104	11	42	9	11	2	2	—
23	—	—	104	11	42	9	11	2	2	—
22	—	—	104	12	42	9	11	2	2	—

表19. 本局現有員額配置(續一完)

單位：人

(2) 實 有 額

年 及 科 室 別 Year & Office	合 計 Total	局 長 Director-General	副 局 長 Deuty Director-General	主 任 秘 書 Chief Secretary	秘 書 Secretary	科 長 Chief	主 任 Chief	審 核 員 Revenue Assessor
民國95年底 End of 2006	206	1	1	-	1	7	5	4
民國96年底 End of 2007	208	1	1	-	1	7	6	4
民國97年底 End of 2008	209	1	1	-	1	10	2	4
民國98年底 End of 2009	203	1	1	-	1	8	5	6
民國99年底 End of 2010	206	1	1	-	1	9	4	6
民國100年底 End of 2011	220	1	1	-	1	9	4	8
民國101年底 End of 2012	218	1	1	-	1	9	5	8
民國102年底 End of 2013	223	1	1	-	1	9	5	8
民國103年底 End of 2014	224	1	1	-	1	9	5	7
民國104年底 End of 2015	220	1	1	-	1	8	5	6
局長室 Director-General Offices	3	1	1	-	1	-	-	-
行政科 General Affairs Section	15	-	-	-	-	1	-	-
複核科 Auditing Section	6	-	-	-	-	1	-	5
納稅服務科 Public Services Section	10	-	-	-	-	-	-	-
地價稅科 Land Value Tax Section	19	-	-	-	-	1	-	-
土地增值稅科 Land Value Increment Tax Section	15	-	-	-	-	1	-	-
房屋稅科 House Tax Section	23	-	-	-	-	1	-	-
消費稅科 Consumption Tax Section	14	-	-	-	-	1	-	-
資訊科 Information Management Section	20	-	-	-	-	1	-	-
法務科 Legal Affairs Section	15	-	-	-	-	1	-	-
會計室 Accounting Section	6	-	-	-	-	-	1	-
政風室 Civil Service Ethics Section	1	-	-	-	-	-	1	-
人事室 Persennel Section	5	-	-	-	-	-	1	-
員林分局 Yuanlin Branch	42	-	-	-	-	-	1	1
北斗分局 Beidou Branch	26	-	-	-	-	-	1	-

資料來源：人事室提供。

Table 19. Alloctation of The Personnel(Cont.1 End)

(2) Actual Staff

Unit:Man

股 長 Chief	檢 核 員 Junior Auditor	電 作 管 理 師 Systems Corrdinator	稅 務 員 Revenue Officer	科 員 Officer	助 理 稅 務 員 Assistant Revenue Officer	辦 事 員 Clerk	書 記 Associate Clerk	會 計 室 佐 理 員 Accounting Assistant	人 事 室 助 理 員 Junior Persennel Officer	雇 員 Assistant Clerk
25	-	-	97	9	32	9	11	1	2	1
25	-	-	96	8	34	9	11	2	2	1
25	-	-	95	8	40	8	9	2	2	1
23	-	-	95	8	35	9	6	2	2	1
25	-	-	95	9	35	9	7	2	1	1
25	-	-	103	9	35	9	10	2	2	1
25	-	-	97	9	39	9	10	2	2	-
24	-	-	101	9	41	8	11	2	2	-
22	-	-	106	9	39	8	12	2	2	-
24	0	0	100	9	41	9	11	2	2	0
-	-	-	-	-	-	-	-	-	-	-
2	-	-	-	4	-	7	1	-	-	-
-	-	-	-	-	-	-	-	-	-	-
2	-	-	6	-	2	-	-	-	-	-
2	-	-	12	-	1	-	3	-	-	-
2	-	-	9	-	3	-	-	-	-	-
2	-	-	12	-	7	-	1	-	-	-
2	-	-	7	-	3	-	1	-	-	-
2	-	-	9	-	6	-	2	-	-	-
2	-	-	10	-	2	-	-	-	-	-
1	-	-	-	2	-	-	-	2	-	-
-	-	-	-	-	-	-	-	-	-	-
-	-	-	-	2	-	-	-	-	2	-
4	-	-	20	1	10	2	3	-	-	-
3	-	-	15	-	7	-	-	-	-	-

表20. 本局現有人員人事資料統計

單位：人

年別、性別、年齡別 End of Year、Sex、Age	官 等 Ranking				Servant
	總 計 Total	簡任 10—14職等 Selected Appointment	薦任 6—9職等 Recommended Appointment	委任 1—5職等 Delegated Appointment	雇 員 Employees
民國 95 年底 End of 2006	206	1	117	87	1
民國 96 年底 End of 2007	208	1	115	91	1
民國 97 年底 End of 2008	209	1	113	94	1
民國 98 年底 End of 2009	203	1	115	86	1
民國 99 年底 End of 2010	206	1	114	90	1
民國 100 年底 End of 2011	220	1	124	94	1
民國 101 年底 End of 2012	218	1	130	87	—
民國 102 年底 End of 2013	223	1	139	83	—
民國 103 年底 End of 2014	224	1	139	84	—
民國 104 年底 End of 2015	220	1	134	85	—
(一) 性 別 Sex					
男 Male	63	1	38	24	—
女 Female	157	—	96	61	—
(二) 年 齡 Age					
29 歲 以 下 Under 29 Years Old	22	—	8	14	—
30-39 歲 30-39Years Old	77	—	51	26	—
40-49 歲 40-49Years Old	76	—	39	37	—
50-59 歲 50-59Years Old	42	—	35	7	—
60-65 歲 60-65Years Old	3	1	1	1	—
66 歲 以上 66 Years Above Old	—	—	—	—	—

資料來源：根據人事室資料編製。

Table 20. Personnel Statistic

Unit: Man

職務別、學歷別、考試別、年 資別Affair、Educational、 Examination、Seniority	官	等			Ranking	Servant
	總 計 Total	簡任 10—14 職等 Selected Appointment	薦任 6—9 職等 Recommended Appointment	委任 1—5 職等 Delegated Appointment	雇員 Employees	
(三) 職務 Affair						
稅務人員 Tax Officer	193	1	119	73	—	
行政人員 General Officer	15	—	7	8	—	
會計人員 Accounting Officer	6	—	4	2	—	
人事人員 Personnal Officer	5	—	3	2	—	
政風人員 Civil Service Ethics Officer	1	—	1	—	—	
(四) 學歷 Educational						
研究所 Graduate School	33	1	28	4	—	
大學畢業 University	138	—	80	58	—	
專科畢業 Junior College	42	—	24	18	—	
高中(職)畢業 Senior High (Vocational) School	7	—	2	5	—	
國(初)中以上 Junior High School	—	—	—	—	—	
(五) 考試 Examination						
高等考試 Senior Civil Service Examinations	62	—	59	3	—	
普通考試 Junior Civil Service Examinations	11	—	—	11	—	
特種考試 Special Civil Service Examinations	75	1	30	44	—	
升等考試 Promotion Civil Service Examinations	—	—	—	—	—	
其他考試 Others Examinations	72	—	45	27	—	
未經考試 Not Examinations	—	—	—	—	—	
(六) 年資 Seniority						
5 年以下 Under 5 years	57	—	26	31	—	
6—9 年 6—9 years	35	—	27	8	—	
10-14 年 10-14 years	38	—	16	22	—	
15-19 年 15-19 years	20	—	9	11	—	
20-24 年 20-24 years	39	—	29	10	—	
25-29 年 25-29 years	18	—	15	3	—	
30 年以上 Over 30 years	13	1	12	—	—	

表21. 本局稅捐稽徵經費統計

單位：新臺幣元

會計年度別及科目別 Fiscal Year & Items	合 計 Total				
	預 算 Budget		決 算 Accounting		決算佔預算 % B/A Rate
	金額 Amount	%	金額 Amount	%	
民國 95 年度 FY2006	363,460,000	100.00	351,050,165	100.00	96.59
民國 96 年度 FY2007	362,737,000	100.00	344,749,364	100.00	95.04
民國 97 年度 FY2008	363,673,000	100.00	350,239,756	100.00	96.31
民國 98 年度 FY2009	360,984,000	100.00	343,161,412	100.00	95.06
民國 99 年度 FY2010	364,047,000	100.00	349,316,128	100.00	95.95
民國 100 年度 FY2011	355,621,000	100.00	351,313,921	100.00	98.79
民國 101 年度 FY2012	370,609,000	100.00	358,140,630	100.00	96.64
民國 102 年度 FY2013	380,196,000	100.00	370,189,305	100.00	97.37
民國 103 年度 FY2014	385,116,000	100.00	376,621,370	100.00	97.79
民國 104 年度 FY2015	386,779,000	100.00	378,780,565	100.00	97.93

資料來源：根據經費會計報告及預決算書編製。

Table 21. Cost of Tax Collections in Recent Years

Unit:N.T.\$1.00

中央款(省負擔)National Budget Source (Provincial)					縣市負擔 Munivipal Budget Source				
預算 Budget		決算 Accounting		決算佔預算% B/A Rate	預算 Budget		決算 Accounting		決算佔預算% B/A Rate
金額 Amount	%	金額 Amount	%		金額 Amount	%	金額 Amount	%	
-	-	-	-	-	363,460,000	100.00	351,050,165	100.00	96.59
-	-	-	-	-	362,737,000	100.00	344,749,364	100.00	95.04
-	-	-	-	-	363,673,000	100.00	350,239,756	100.00	96.31
-	-	-	-	-	360,984,000	100.00	343,161,412	100.00	95.06
-	-	-	-	-	364,047,000	100.00	349,316,128	100.00	95.95
-	-	-	-	-	355,621,000	100.00	351,313,921	100.00	98.79
-	-	-	-	-	370,609,000	100.00	358,140,630	100.00	96.64
-	-	-	-	-	380,196,000	100.00	370,189,305	100.00	97.37
-	-	-	-	-	385,116,000	100.00	376,621,370	100.00	97.79
-	-	-	-	-	386,779,000	100.00	378,780,565	100.00	97.93

表22. 本局各項稅捐稽徵成本統計

單位：新臺幣元

會計年度別及稅目別 Fiscal Year & Items	實徵淨額(千元) Net Actual collection		成本總計 (元)Total cost (dollars)	直接成本 小計 Sub-Total
	民國 95 年度 FY2006	9,847,605	335,788,362	277,592,244
民國 96 年度 FY2007	9,837,732	343,256,345	275,405,386	
民國 97 年度 FY2008	9,503,293	338,348,407	279,984,801	
民國 98 年度 FY2009	9,329,700	335,712,499	273,040,427	
民國 99 年度 FY2010	9,950,034	343,886,258	275,429,097	
民國 100 年度 FY2011	10,653,709	340,839,345	273,631,538	
民國 101 年度 FY2012	10,239,854	349,965,193	279,950,382	
民國 102 年度 FY2013	11,359,784	351,914,245	286,238,848	
民國 103 年度 FY2014	11,484,080	369,671,968	291,460,822	
民國 104 年度 FY2015	11,741,308	356,696,244	290,934,682	
地價稅 Land Value Tax	1,894,161	103,766,270	82,886,974	
土地增值稅 Land Value Increment Tax	2,881,756	56,199,099	43,559,726	
房屋稅 House Tax	2,700,419	72,628,598	59,364,491	
使用牌照稅 Vehicle License Tax	3,690,955	70,910,269	63,735,683	
契稅 Deed Tax	288,409	22,965,980	17,665,599	
印花稅 Stamp Tax	237,783	15,320,723	12,236,506	
娛樂稅 Amusement Tax	47,825	14,905,305	11,485,703	

根據各項稅收稽徵成本20903-90-05-2及各項稅收稽徵人力20903-90-06-2編製。

Table 22. Cost of Tax Levying

Unit:N.T.\$1.00

		Indirect Cost					
人	事	費	業	務	費	獎補助及損失	Incentives
Personnel	Expenses	Affair	Expenses	Subsideies	and	Losses	
	212,790,479		64,801,765			—	
	207,984,187		67,421,199			—	
	210,349,912		69,634,889			—	
	203,438,976		69,601,451			—	
	205,988,062		69,441,035			—	
	208,418,854		65,212,684			—	
	213,090,981		66,859,401			—	
	217,593,346		68,645,502			—	
	220,366,900		71,093,922			—	
	217,471,066		73,463,616			—	
	69,047,064		13,839,910			—	
	41,797,939		1,761,787			—	
	43,863,914		15,500,577			—	
	23,726,093		40,009,590			—	
	17,528,168		137,431			—	
	10,199,393		2,037,113			—	
	11,308,495		177,208			—	

表22. 本局稅捐稽徵成本統計(續一完)

單位：新臺幣元

會計年度別及稅目別 Fiscal Year & Items	間 接 成 本		
	小 計 Sub-Total	人 事 費 Personnel Expenses	業 務 費 Affair Expenses
民國 95 年度 FY2006	58,196,118	5,786,116	36,027,412
民國 96 年度 FY2007	67,850,959	5,827,635	35,735,092
民國 97 年度 FY2008	58,363,606	5,607,858	36,072,435
民國 98 年度 FY2009	62,672,072	5,531,702	37,643,332
民國 99 年度 FY2010	68,457,161	5,664,356	39,839,979
民國 100 年度 FY2011	67,207,807	5,738,116	41,897,677
民國 101 年度 FY2012	70,014,811	5,708,385	42,684,747
民國 102 年度 FY2013	65,675,397	5,815,998	45,666,923
民國 103 年度 FY2014	78,211,146	5,945,171	45,973,694
民國 104 年度 FY2015	65,761,562	5,386,570	49,720,625
地 價 稅 Land Value Tax	20,879,296	1,710,236	15,786,299
土 地 增 值 稅 Land Value Increment Tax	12,639,373	1,035,299	9,556,304
房 屋 稅 House Tax	13,264,107	1,086,471	10,028,650
使 用 牌 照 稅 Vehicle License Tax	7,174,586	587,675	5,424,520
契 稅 Deed Tax	5,300,381	434,157	4,007,482
印 花 稅 Stamp Tax	3,084,217	252,630	2,331,897
娛 樂 稅 Amusement Tax	3,419,602	280,102	2,585,473

資料來源：根據各項稅收稽徵成本20903-90-05-2及各項稅收稽徵人力20903-90-06-2編製。

Table 22. Cost of Tax Levying(Cont.1 End)

Unit:N.T.\$1.00

Indirect		Cost	每千元成本
設備及投資費	其他	Others	Cost per NT\$1,000
Equipment and Investment Cost			
13,954,590	2,428,000		34.10
25,037,332	1,250,900		34.89
15,440,353	1,242,960		35.60
18,290,738	1,206,300		35.98
21,734,120	1,218,706		34.56
17,837,553	1,734,461		31.99
20,318,333	1,303,346		34.18
12,828,332	1,364,144		30.98
25,186,281	1,106,000		32.19
9,590,367	1,064,000		30.38
3,044,941	337,820		54.78
1,843,269	204,501		19.50
1,934,377	214,609		26.90
1,046,309	116,082		19.21
772,984	85,758		79.63
449,788	49,902		64.43
498,699	55,328		311.66

表23. 本局稅務服務中心服務統計表

Table 23. Service Statistic of Tax Service Center
104年度

服 務 項 目	Service Items	件 (次) 數	Cases
1.解 答 稅 務 法 令	Consultation regarding tax laws		102,200
2.補 發 稅 單	Tax statement re-issuance		7,689
3.輔 導 納 稅 人 填 寫 各 項 書 表	Guide taxpayer to fill in forms		2,400
4.供 應 書 表	Forms supply		13,651
5.發 佈 新 聞 稿	Release a press release		246
6.提 供 稅 務 宣 導 資 料	Provide tax administration to promote data		66,815
7.免 費 電 話 服 務	Free phone service		11,774
8.其 他	Other		718
合 計	Total		205,493

資料來源：納稅服務科提供。

陸、附 錄
VI Appendix

陸、附 錄
VI Appendix

表24. 本 縣 各 項 稅 收 實 徵 數

單位：新臺幣千元

(一) 按 年 月 別 分

會計年度別 Fiscal Year	總 計 Grand Total	國 稅 National Taxes
民國 95 年 度 FY2006	23,039,368	12,851,893
民國 96 年 度 FY2007	31,920,656	21,779,809
民國 97 年 度 FY2008	31,549,146	21,772,745
民國 98 年 度 FY2009	26,040,940	16,455,383
民國 99 年 度 FY2010	25,562,096	15,320,781
民國 100 年 度 FY2011	34,525,404	23,514,356
民國 101 年 度 FY2012	32,069,544	21,525,852
民國 102 年 度 FY2013	32,416,852	20,813,735
民國 103 年 度 FY2014	36,941,066	24,909,688
民國 104 年 度 FY2015	40,783,551	28,699,947
FY2015 104年 1 月Jan.	2,223,882	1,897,526
2 月Feb.	-196,002	-445,569
3 月Mar.	2,488,638	2,001,673
4 月Apr.	2,485,878	-189,485
5 月May	7,445,356	4,482,836
6 月June	12,893,086	11,712,348
7 月July	-355,168	-747,282
8 月Aug.	487,840	169,711
9 月Sep.	4,324,735	3,965,118
10 月Oct.	3,461,525	3,106,351
11 月Nov.	4,027,588	2,524,163
12 月Dec.	1,513,052	222,557

資料來源：根據本局及財政部中區國稅局彰化分局徵課會計報告表編製。
附註：本表所列之實徵數係為實徵淨額。

Table 24. Actual Collection Taxes

(I) By Monthly

Unit: N. T. \$1,000

省 Provincial	稅 Taxes	縣 County	市 and City	稅 Taxes	教育捐 Education Sur Tax	罰 Punitive	鍰 Fine
-				9,847,605	455		339,415
-				9,837,732	314		302,801
-				9,503,293	212		272,896
-				9,329,700	381		255,476
-				9,950,034	71		291,210
-				10,653,709	-36		357,375
-				10,238,570	1,284		303,838
-				11,359,787	-3		243,333
-				11,484,080	4		547,294
-				11,741,308	-32		342,328
-				310,620	-		15,736
-				239,072	-		10,495
-				469,364	-		17,601
-				2,638,323	-		17,372
-				2,944,646	-		37,040
-				1,145,925	-		17,874
-				374,574	-		34,813
-				301,292	-		17,540
-				294,524	-		16,837
-				320,943	-		65,093
-				1,469,226	32		34,231
-				1,232,799	-		57,696

表24. 本縣各項稅收實徵數(續一完)

單位：新臺幣千元

(二) 按稅目別

稅目別 Tax Items	95年 FY2006	96年 FY2007	97年 FY2008	98年 FY2009
總計 Grand Total	23,039,368	31,920,656	31,549,146	26,040,940
國稅 National Taxes	12,851,893	21,779,809	21,772,745	16,455,383
營利事業所得稅 Business Income Tax	7,523,471	10,376,549	12,939,520	7,744,581
綜合所得稅 Individual Income Tax	5,170,994	5,078,191	5,867,679	2,588,145
遺產贈與稅 Estate Gift Tax	721,656	615,773	713,510	512,891
貨物稅 Commodity Tax	830,651	960,047	1,052,089	986,786
證券交易稅 Securities Transactions Tax	1,898,921	2,751,348	1,803,890	2,458,696
期貨交易稅 Futures Transactions Tax	—	—	—	—
菸酒稅 Tobacco and Alcohol Tax	9,268	19,732	22,334	9,985
營業稅 Business Tax	-3,303,068	1,978,169	-626,277	2,154,299
特種勞務及貨物稅 specifically selected goods and services tax	—	—	—	—
省稅 Provincial Taxes	—	—	—	—
縣市稅 County and City Taxes	9,847,605	9,837,732	9,503,293	9,329,700
教育捐 Education Sur Tax	455	314	212	381
罰鍰 Punitive Fine	339,415	302,801	272,896	255,476

資料來源：根據本局及財政部中區國稅局彰化分局徵課會計報告表編製。

附註：本表所列各稅數字係為各稅之實徵淨額；總計係為各項稅捐收入與罰鍰之合計。

Table 24. Actual Collection Taxes (Cont.1 End)

(II)By Tax Item

Unit:N. T. \$1,000

99 年 度 FY2010	100 年 度 FY2011	101 年 度 FY2012	102 年 度 FY2013	103 年 度 FY2014	104 年 度 FY2015
25,562,096	34,525,404	32,069,544	32,416,852	36,941,066	40,783,551
15,320,781	23,514,356	21,525,852	20,813,735	24,909,688	28,699,947
5,745,371	10,600,782	10,530,936	8,726,578	13,454,213	13,219,643
4,297,562	6,651,043	6,981,473	6,810,710	6,490,226	8,278,166
432,885	2,038,018	615,058	1,125,855	850,937	816,807
1,277,701	1,350,792	1,473,715	1,592,832	1,758,237	1,906,853
2,215,710	1,818,374	1,418,210	1,456,243	1,758,289	1,430,685
—	1,611	4,198	3,201	2,801	7,374
11,134	15,668	19,377	15,291	11,823	15,381
1,340,418	1,038,068	482,885	1,083,025	521,657	2,966,145
—	—	—	—	61,505	58,893
—	—	—	—	—	—
9,950,034	10,653,709	10,238,570	11,359,787	11,484,080	11,741,308
71	-36	1,284	-3	4	-32
291,210	357,375	303,838	243,333	547,294	342,328

刊 名 : 彰化縣 104 年稅捐統計要覽

Name of the Publication : The Tax Statistical Abstract of Changhua County,2012

第 47 期

Series No.47

出 刊 頻 率 : 年 刊

Publish the Frequency Annual of the Publication

出 版 機 關 : 彰化縣地方稅務局

Publish the Organ : Local Tax Bureau, Changhua County

[http : //www.@changtax.gov.tw](http://www.@changtax.gov.tw)

局 長 : 邱 森 輝

會 計 室 主 任 : 李 京 齡

出 版 日 期 : 中 華 民 國 105 年 4 月